

BAYEU

SUBASTAS

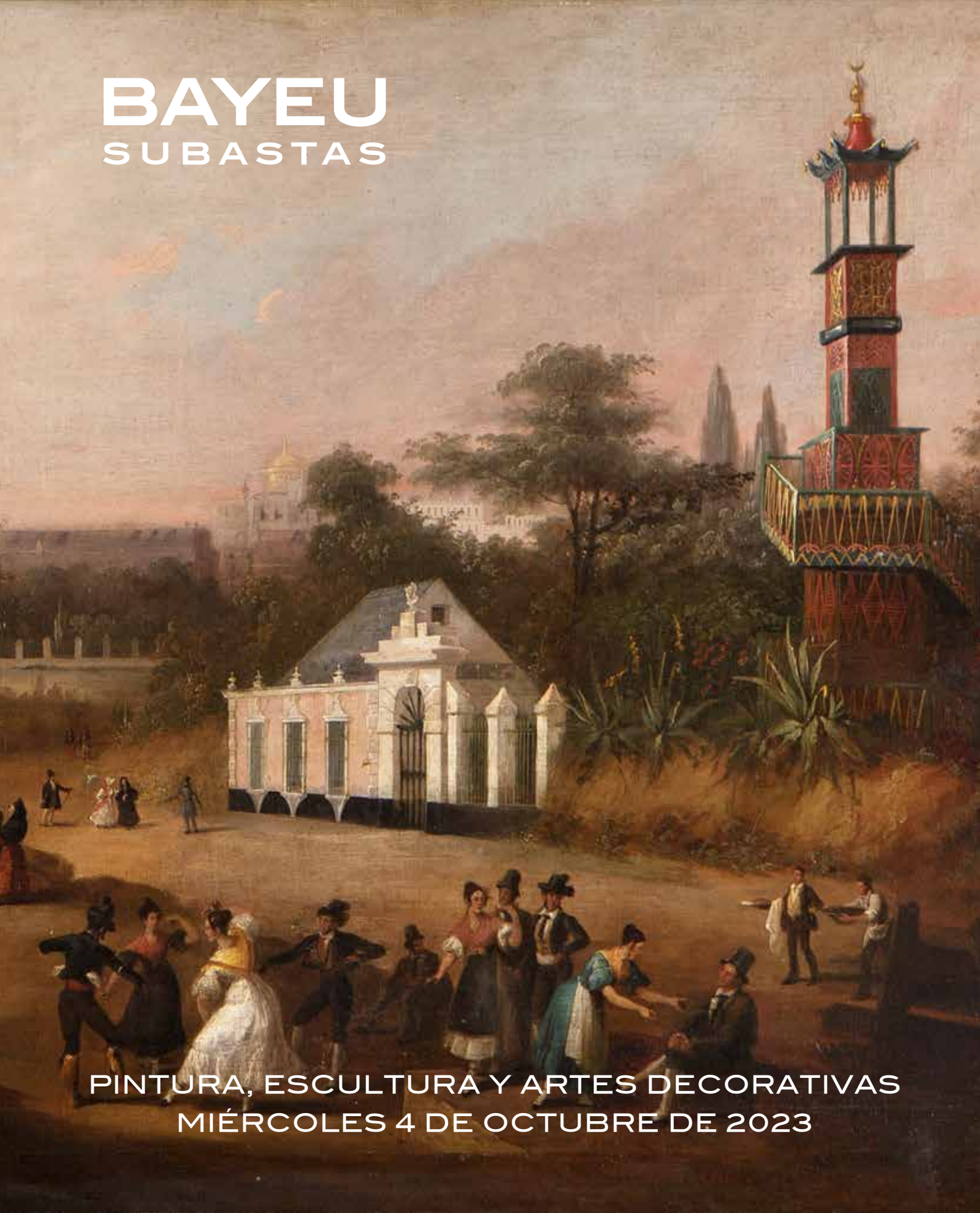

PINTURA, ESCULTURA Y ARTES DECORATIVAS
MIÉRCOLES 4 DE OCTUBRE DE 2023



BAYEU

SUBASTAS



FECHA MIÉRCOLES 4 DE OCTUBRE

LUGAR LONDRES, 58
28028 MADRID

HORA 17:30H

EXPOSICIÓN DEL LUNES 18 DE SEPTIEMBRE
AL MARTES 3 DE OCTUBRE

HORARIO DE 10H A 14H Y DE 16H A 20H
SÁBADOS 23 Y 30 DE SEPTIEMBRE
ABIERTO

LONDRES, 58 - 28028 MADRID - TELF.: 91 431 53 50 - INFO@BAYEUSUBASTAS.COM
WWW.BAYEUSUBASTAS.COM

NOMBRE Y APELLIDOS

DIRECCIÓN D.N.I.

C.P. CIUDAD PROVINCIA

PAÍS TELF.

MAIL N° DE SUBASTA

ACEPTO PUJEN EN MI NOMBRE LOS SIGUIENTES LOTES HASTA LA CANTIDAD QUE SE INDIQUE Y EN EL MENOR PRECIO POSIBLE. ACEPTO LAS CONDICIONES GENERALES DE **BAYEU SUBASTAS** Y LA COMISIÓN DEL 18,75% SOBRE REMATE MÁS I.V.A. SOBRE LA COMISIÓN.

Nº LOTE	DESCRIPCIÓN	OFERTA	PUJA TELEFÓNICA
			<input type="checkbox"/> SI <input type="checkbox"/> NO
			<input type="checkbox"/> SI <input type="checkbox"/> NO
			<input type="checkbox"/> SI <input type="checkbox"/> NO
			<input type="checkbox"/> SI <input type="checkbox"/> NO
			<input type="checkbox"/> SI <input type="checkbox"/> NO
			<input type="checkbox"/> SI <input type="checkbox"/> NO
			<input type="checkbox"/> SI <input type="checkbox"/> NO
			<input type="checkbox"/> SI <input type="checkbox"/> NO
			<input type="checkbox"/> SI <input type="checkbox"/> NO
			<input type="checkbox"/> SI <input type="checkbox"/> NO

TELF.S. PUJA TELEFONICA

FIRMA

MADRID, DE DE 20



1 PAREJA DE OBELISCOS DE GRANITO GRIS, MÁRMOL Y MADERA. S.XX
 73 CM
 1.800 - 2.000 €



2 PLAFÓN DE MADERA TALLADA Y DORADA EN FORMA DE SOL, AÑOS 60
 FALTAS
 87 CM
 200 - 250 €



3 BOTELLA DE PORCELANA CHINA "SANG DE BOEUF" ADAPTADA COMO BASE DE LÁMPARA DE MESA
 42 CM
 400 - 500 €

4 MESA DE CAFÉ RECTANGULAR CON TAPA DE MÁRMOL VERDE VETEADO Y PATAS DE BRONCE SIMULANDO BAMBÚ EN EL ESTILO DE LA MAISON JANSEN AÑOS 70
 47 X 60 X 100 CM
 700 - 900 €



5

6



7



8



9

5 C.-F.FRITZSH SEGÚN F. WAGENSCHÖN/ J. - T. FRATTNERN
 "MARIA ANTONIA ARCHIDUX AUSTRIA" Y "JOSEPH SECOND ROI DES ROMAIN ARCHIDUC D'AUTRICHE"
 PAREJA DE GRABADOS
 29 X 20,5 CM Y 23,5 X 17,5 CM
 100 - 150 €

6 JEAN-BAPTISTE LIÉBAUX SEGÚN GUILLAUME DE L'ISLE Y PHILIPPE BUACHE
 "MAPA DE ALEMANIA"
 GRABADO A BURIL. FRANCIA, 1788
 52 X 65 CM
 200 - 300 €

7 PAREJA DE SILLONES FRANCESES DE NOGAL DE ESTILO LUIS XV, S.XIX - XX
 92 X 40 X 66 CM
 400 - 500 €

8 MESA DE CAFÉ DE LATÓN Y TAPAS DE CRISTAL
 AÑOS 50
 45 X 92 X 92 CM
 150 - 200 €

9 ALFOMBRA ORIENTAL CON DECORACIÓN FLORAL ESTILIZADA SOBRE FONDO COLOR CREMA Y CENEFA DE HOJAS
 415 X 303 CM
 600 - 700 €

10 ESCUELA FRANCESA S.XVII
 "LE PRINCE DU CARIGNAN" ET "LA DUCHESSE DE PARME"
 PAREJA DE GRABADOS
 24 X 24 CM
 300 - 400 €



10



11

11 LÁMPARA DE METAL CROMADO CON FUSTE TORSIONADO DE RESINA EN COLOR BURDEOS
 51 CM
 80 - 100 €

12 JARRÓN MEJICANO DE CERÁMICA BLANCA Y AZUL DE GUANAJUATO DE FORMA OVOIDE CON CUELLO BLANCO
 57 CM
 300 - 350 €

13 TIBOR MEJICANO DE CERÁMICA BLANCA Y AZUL DE TALAVERA CON TAPA DE METAL
 36 CM
 250 - 300 €

14 TIBOR DE CERÁMICA MEJICANA BLANCA Y AZUL DE TALAVERA DE FORMA ABALAUSTRADA CON TAPA DE METAL
 52 CM
 300 - 350 €

15 TIBOR MEJICANO DE CERÁMICA BLANCA Y AZUL DE TALAVERA CON TAPA DE METAL
 34 CM
 200 - 250 €

16 TIBOR MEJICANO DE CERÁMICA BLANCA Y AZUL DE TALAVERA CON TAPA DE METAL
 36 CM
 250 - 300 €

17 MACETERO MEJICANO DE CERÁMICA BLANCA Y AZUL DE TALAVERA
 27 X 23 CM
 175 - 200 €

18 CÓMODA ESPAÑOLA DE NOGAL, ÉPOCA CARLOS IV, S.XVIII
 89 X 63 X 119 CM
 1.500 - 2.000 €



12

14

13

15

16

17



18



19



20



21



22

23



24



25



26

19 ANÓNIMO ESPAÑOL S.XIX
"VIRGEN CON EL NIÑO"
ÓLEO SOBRE LIENZO
82 X 60 CM
400 - 500 €

20 ESCUELA ESPAÑOLA S.XIX
"ÁNGEL DE LA GUARDA"
ÓLEO SOBRE LIENZO
FIRMADO FCA. OSORIO Y
FECHADO EN 1872
66 X 50 CM
150 - 200 €

21 ESCUELA ITALIANA S.XVII
SEGUIDOR DE GUIDO RENI
"ECCE HOMO"
ÓLEO SOBRE LIENZO
66 X 49 CM
500 - 700 €

22 PAREJA DE APLIQUES DE
BRONCE DE DOS LUCES, S.XX
45 X 52 X 18 CM
200 - 250 €

23 APLIQUE DE BRONCE DE CINCO LUCES, S.XX
55 X 45 CM
250 - 300 €

24 ESPEJO RECTANGULAR DE LATÓN RELEVADO
REMATADO POR COPETE DE ESTILO LUIS XIV
80 X 49,5 CM
250 - 350 €

25 BIBLIOTECA DE NOGAL TALLADO ESTILO
NEORRENACIMIENTO, PRIMERA MITAD DEL
S.XX
173 X 43 X 157 CM
175 - 250 €

26 BIBLIOTECA DE NOGAL TALLADO DE ESTILO
NEORRENACIMIENTO, PRIMERA MITAD DEL S.XX
173 X 43 X 157 CM
175 - 250 €

27 CRISTO CRUCIFICADO DE BRONCE DORADO SIGUIENDO
EL MODELO DE GIAMBOLIGNA, ITALIA S.XVII
72 X 50 X 9 CM
2.500 - 3.000 €

28 ALFOMBRA DE NUDO ESPAÑOL TIPO CUENCA CON
DECORACIÓN DE PIÑAS SOBRE FONDO BLANCO MARFIL Y
CENEFA FLORAL AZUL, FIRMADA MIGUEL STUYCK
300 X 234 CM
1.600 - 1.800 €



28



27



29

29 MESA ESPAÑOLA DE NOGAL CON TRES CAJONES Y
FIADORES DE HIERRO, S.XX
63 X 54 X 117 CM
150 - 200 €



30



31



32



36



37



33



34



35



38



39

30 ESCUELA FLAMENCA S.XVII
"LA CRUCIFIXIÓN DE CRISTO CON SAN JUAN EVANGELISTA, LA VIRGEN MARÍA Y MARÍA MAGDALENA"
ÓLEO SOBRE COBRE
22 X 16 CM
250 - 300 €

32 ESCUELA ESPAÑOLA S.XVII
"LA VIRGEN Y EL NIÑO CON UNA MANZANA" SEGÚN GRABADO DE ANNIBALE CARRACCI
ÓLEO SOBRE COBRE
22 X 16 CM
250 - 300 €

34 RAFAEL MORGHEN SEGÚN ANTON RAPHAEL MENGES
"LA ADORACIÓN DE LOS PASTORES"
GRABADO
59 X 41 CM
200 - 250 €

31 ESCUELA FLAMENCA S.XVII
"VIRGEN DOLOROSA EN ÓVALO FINGIDO"
ÓLEO SOBRE COBRE
FALTAS
28 X 20 CM
250 - 300 €

33 TALLA DE VIRGEN CON NIÑO DE MADERA TALLADA Y POLICROMADA, S.XV ATRIBUÍDA A STEFANO DE ZEVIO. FALTAS
39 CM
400 - 500 €

35 FERNANDO SELMA SEGÚN RAFAEL SANZIO
"CAÍDA EN EL CAMINO DEL CALVARIO"
GRABADO
57 X 40 CM
200 - 250 €

36 COPIA DE RAFAEL SANZIO (URBINO, 1483 - ROMA, 1520)
"EL TRASLADO DE CRISTO"
ÓLEO SOBRE LIENZO
51,5 X 57 CM
1.500 - 1.800 €

37 ANÓNIMO ITALIANO S.XIX
COPIA DE LA "MADONNA BRIDGEWATER", RAFAEL SANZIO
ÓLEO SOBRE LIENZO
65 X 82 CM
2.500 - 3.000 €

39 CÍRCULO DE DAVID TENIERS S.XVII
"PAISAJE CON CABALLOS JUNTO A UNA VENTA"
ÓLEO SOBRE TABLA
62 X 85,5 CM
1.500 - 1.800 €



40

41

42



43



44

40 LÁMPARA DE TECHO DE SEIS LUCES DE MADERA Y BRONCE REMATADO POR FIGURA DE INMACULADA, POSIBLEMENTE VALENTI S.XX
90 CM
100 - 150 €

41 PAREJA DE COLUMNAS JÓNICAS DE MADERA POLICROMADA Y PARCIALMENTE DORADA CON CAPITALE DE CERÁMICA.
UNO CON PEQUEÑAS FALTAS
193 X 28 X 28 CM
550 - 650 €

42 ESPEJO DE MADERA TALLADA CON DECORACIÓN DE HOJAS DE ACANTO DE ESTILO BARROCO
CON RESTOS DE POLICROMÍA
71 X 63 CM
56 X 47 CM LUNA
125 - 200 €

43 PAREJA DE SILLAS PORTUGUEASAS DE NOGAL TALLADO, MEDIADOS DEL S.XVIII
88 X 44 X 56 CM
200 - 300 €

44 ALFOMBRA CUENCA DE NUDO ESPAÑOL DE FONDO COLOR NARANJA CON RAMAS VERDES Y FLORES
ÁREAS DE DESGASTE
320 X 253 CM
600 - 800 €



45



46



47



49

45 ESCUELA ITALIANA, S.XVIII
"BODEGÓN CON JARRÓN DE FLORES Y PÁJAROS"
ÓLEO SOBRE LIENZO
68 X 93 CM
3.000 - 4.000 €

46 ESCUELA ITALIANA, S.XVIII
"BODEGÓN CON JARRÓN DE FLORES Y PÁJAROS"
ÓLEO SOBRE LIENZO
68 X 93 CM
3.000 - 4.000 €



48

47 PAREJA DE CAPITALE INDIO - PORTUGUEASAS DE MADERA TALLADA CON ANGELOTES, MAZORCAS Y PALMERAS, POSIBLEMENTE GOA, INDIA S.XVII.
CON RESTOS DE POLICROMÍA. FALTAS
51 X 22 X 47 CM
2.000 - 2.500 €

48 SEIS SILLAS DE NOGAL CON ASIENTOS DE CHÁSIS DE SEDA AZUL, POSIBLEMENTE PORTUGUEASAS S.XVIII
107 X 52 X 45 CM
1.300 - 1.500 €

49 MESA AUXILIAR PORTUGUEASA DE PATAS TORNEADAS Y TAPA CHAPEADA CON PLUMEADO EN ASPA
46 X 38 X 69 CM
100 - 150 €



50



51



53



52

50 ATRIBUÍDO A PAUL DUBOIS (NOGENT-SUR-SEINE, 1829 - PARÍS, 1905)
"EL VALOR MILITAR" Y "LA CARIDAD"
TINTA SOBRE PAPEL
FIRMADO CON ANAGRAMA P.D.
21 X 30 CM
250 - 300 €

51 ESCUELA EUROPEA S.XVII
"VACAS"
GRABADO
13 X 15,5 CM
80 - 100 €

52 PAPELERA ITALIANA DE NOGAL Y FILETEADOS DE BOJ FORMANDO MOTIVOS GEOMÉTRICOS, S.XVII
FALTAS
30 X 27,5 X 73 CM
500 - 700 €

53 TRUMÓ CON ESCENA DE LA CAZA DEL JABALÍ DE CALIDÓN EN RELIEVE S.XIX
202 X 118 CM
1.000 - 1.500 €



54



55



56

54 PAREJA DE HACHEROS ITALIANOS DE MADERA TALLADA Y POLICROMADA, S.XVIII
FALTAS
160 X 60 CM
1.200 - 1.400 €

55 ALFOMBRA DE PASILLO KARABAGH CON CAMPO DE OCHO MEDALLONES SOBRE FONDO AZUL MARINO, FFS S.XIX
FALTAS Y AREAS DE DESGASTE
562 X 125 CM
600 - 800 €

56 ANONIMO ITALIANO S.XVII
"CAPRICHIO ARQUITECTÓNICO CON PERSONAJES"
ÓLEO SOBRE LIENZO
167 X 167 CM
12.000 - 14.000 €



57

57 DOS TONDOS DE ESTUCCO Y SOPORTES DE MÁRMOL CON RETRATOS DE PERFIL DE EMPERADORES ROMANOS
40 X 30 CM
300 - 400 €



58

58 RELOJ DE BRONCE DORADO REMATADO POR FIGURA DE CUPIDO, ÉPOCA IMPERIO, FRANCIA PPS. S.XIX. CON MAQUINARIA TIPO PARÍS, PÉNDULO Y SONERÍA DE HORAS Y MEDIAS
32 X 22 CM
900 - 1.000 €



61

60 JARRÓN DE PORCELANA CHINA AZUL COBALTO S.XVIII, MONTADO EN BRONCE EN EL S.XIX
41 CM
600 - 800 €

61 RINCONERA DE CAOBA Y APLIQUES DE LATÓN DE ESTILO IMPERIO
92 X 52 CM
200 - 300 €



62

62 GODEFROY SEGÚN JEAN BAPTISTE ISABEY "RETRATO DE NAPOLEÓN BONAPARTE EN MALMAISON" GRABADO ENMARCADO
79 X 52 CM
500 - 600 €



63

63 PAREJA DE COPAS DE MÁRMOL GRIS TIPO MÉDICI CONVERTIDAS EN LÁMPARAS, S.XX
37 X 30 X 30 CM
1.500 - 1.800 €



64

64 CÓMODA ESCRITORIO DE MARQUETERÍA DE PALORROSA Y AMARANTO CON PLATABANDA DE BOJ, TAPA DE MÁRMOL GRIS "SAINT ANNE" ÉPOCA LUIS XVI FFS S. XVIII
FALTAS
92 X 42 X 60 CM
600 - 800 €



65

65 PAREJA DE SILLONES DE CAOBA Y PALMA DE CAOBA CON BRAZOS REMATADOS EN CABEZAS DE DELFINES, TAPIZADOS CON TERCIOPELO DE LANA MOHAIR CORTADO COLOR FRESA, PPS. S.XIX.
FALTAS
94 X 50 X 63 CM
100 - 150 €



66



67



71



72



68



69



70



73



75



74

66 ESCUELA FRANCESA S.XVIII
"PROYECTO ARQUITECTÓNICO PARA UNA FUENTE"
DIBUJO A TINTA Y AGUADA SOBRE PAPEL VERJURADO
FIRMADO THIERRY Y FECHADO EN 1775
14 X 8 CM
200 - 250 €

68 PAREJA DE BUSTOS DE BRONCE PATINADO Y BASE DE MÁRMOL GRIS REPRESENTANDO A ROUSSEAU Y VOLTAIRE, FRANCIA S.XIX
20 CM
400 - 500 €

70 COPA DE MÁRMOL GRIS TIPO SKYPHOS SOBRE BASE DE METACRILATO FALTAS
27 X 33 X 27 CM
1.500 - 1.800 €

67 GIOVANNI RANZONI Y FRANÇOIS COLLIGNON
"PLANO DE BERNINI PARA LA PLAZA DE SAN PEDRO EN ROMA"
1663
GRABADO
51 X 42 CM
150 - 200 €

69 PAREJA DE OBELISCOS DE PIEDRAS DURAS, S.XX
41 CM
600 - 700 €

71 FRAGMENTO DE PIEDRA PAESINA ENMARCADA, ITALIA S.XX
9,5 X 37 CM
150 - 200 €

72 FRAGMENTO DE PIEDRA PAESINA ENMARCADA, ITALIA S.XX
9,5 X 22,5 CM
150 - 200 €

75 CONSOLA DIRECTORIO DE CAOBA Y PALMA DE CAOBA CON TAPA DE MÁRMOL, PPS. S.XIX
87 X 43 X 85 CM
700 - 900 €

73 CUENCO DE ONYX SOBRE BASE RECTANGULAR DE GRANITO NEGRO
5 X 11,5 X 27 CM
400 - 500 €

74 PAREJA DE OBELISCOS DE GRANITO NEGRO Y MÁRMOL DE SIENA CON MEDALLONES DE BISCUIT EN LA BASE, S.XIX Y POSTERIOR
73 CM
2.000 - 2.500 €



76



77



78



79



80



81



82



83

76 BANDEJA DE METAL PLATEADO, CON MARCAS. INGLATERRA, S.XIX
74 X 48 CM
100 - 150 €

80 CONJUNTO DE CUATRO PIEZAS DE PLATA
19,5 CM
340 G
100 - 200 €

77 DOS SALEROS DE PLATA CON MARCAS DE BIRMINGHAM Y DEL PLATERO VALE BROS & SERMON. INGLATERRA, 1913
9 CM
45G
80 - 100 €

81 PAREJA DE RECIPIENTES PARA SALSAS DE METAL PLATEADO Y ASTA CON SOPORTE
25 X 12 X 29 CM
100 - 150 €

78 JARRÓN CON ASAS DE METAL PLATEADO DE SHEFFIELD. MARCAS DE ORFEBRE J. DIXON, INGLATERRA 1910
22 CM
100 - 125 €

82 SALVILLA DE PLATA REPUJADA Y CINCELADA. CON MARCAS DE MONTEJO
3 X 22 CM
60 - 100 €

79 CONJUNTO DE SIETE PIEZAS DE PLATA
22 X 16 CM EL MAYOR
365 G
100 - 200 €

83 CUBITERA DE METAL PLATEADO
35 X 20 CM
50 - 60 €

84 DOS CENICEROS DE PLATA DE LEY 925 CON MARCAS DE BÚLGARI. ITALIA, S.XX
22 X 14 CM EL MAYOR
540 G
300 - 400 €

85 CENTRO DE MESA DE PLATA ITALIANA DE LEY 800 CON DECORACIÓN CALADA EN FORMA DE HOJAS DE VID Y RACIMOS, CON MARCAS
9 X 25 CM
1185 G
350 - 400 €

86 CONJUNTO DE ONCE PLATOS DE PAN DE PLATA CON BORDE INGLETEADO, CON MARCAS
DESFASTES
13 CM
125 - 200 €

87 NAUTILUS O CALENTADOR DE CUCHARAS DE METAL PLATEADO, ÉPOCA VICTORIANA S.XIX
12 X 9 X 18 CM
250 - 300 €



84



85



86



87



88



89

88 RECADO DE VINAGRERAS DE METAL PLATEADO Y CRISTAL
22 X 13 X 18 CM
50 - 80 €

89 CAFETERA DE PLATA ITALIANA DE LEY 800, CON MARCAS
15 CM
270 G
80 - 100 €



90



91



93



92



94

90 CUBERTERÍA DE METAL PLATEADO DE CHRISTOFLE, MODELO "MARLY", PARA SEIS SERVICIOS
25 CM
300 - 400 €

91 PARTE DE CRISTALERÍA CON DECORACIÓN GEOMÉTRICA GRABADA. AÑOS 50
19,5 CM LAS COPAS DE AGUA
TOTAL 57 PIEZAS
250 - 300 €

92 VAJILLA DE PORCELANA DE KRAUTHEIM, BAVARIA CON DECORACIÓN DE FLORES AMARILLAS. ALEMANIA, MEDIADOS S.XX
PARA DOCE SERVICIOS
TOTAL: 146 PIEZAS
800 - 1.200 €

93 CONJUNTO FORMADO POR NUEVE COPAS Y DOS JARRAS DE CRISTAL DE BACCARAT MODELO "MICHELANGELO" CON DECORACIÓN GRABADA A LA RUEDA
PIQUETE EN LA BASE DE UNA DE LAS JARRAS
20 CM / 10 CM
250 - 300 €

94 CONJUNTO DE NUEVE VASOS DE WHISKY DE VIDRIO CON DECORACIÓN GRABADA Y JARRA A JUEGO
14,5 CM
80 - 100 €



95



96



97



99



98

97 MESA DE COMEDOR DE CAOBA DE ESTILO INGLÉS CON UNA EXTENSIÓN
73 X 123 X 275 CM ABIERTA
600 - 800 €

98 RELOJ "GRANDFATHER" DE CAJA ALTA DE CAOBA Y APLICACIONES DE LATÓN. MAQUINARIA DE SPENCER & PERKINS, INGLATERRA S.XIX
265 X 25,5 X 52,5 CM
600 - 700 €

99 ALFOMBRA PERSA NAIN CON DECORACIÓN FLORAL Y MEDALLÓN CENTRAL SOBRE CAMPO COLOR BLANCO
420 X 300 CM
500 - 600 €

95 PAREJA DE MESAS DE JUEGO DE CAOBA DE ESTILO JORGE II, S.XIX
72 X 41 X 83 CM
72 X 83 X 83 CM ABIERTA
400 - 500 €

96 JUEGO DE DOCE SILLAS DE NOGAL ESTILO "REINA ANA" CON ASIENTOS DE CUERO
102 X 52 X 55 CM
600 - 800 €



100



101



106



107



108



102



103



109



110



104

105

100 ESCUELA INGLESA S.XIX
"RETRATO DE CABALLERO"
ÓLEO SOBRE LIENZO
68 X 55 CM
500 - 600 €

101 PAREJA DE SILLONES DE
CAOBA DE ESTILO JORGE II,
POSIBLEMENTE ANDALUCÍA
S.XIX
107 X 62 X 63 CM
275 - 300 €

102 ESCRITORIO "DAVENPORT"
DE CAOBA, S.XX
88 X 54 X 56 CM
150 - 200 €

103 MESA DE BIBLIOTECA DE
CAOBA DE ESTILO ORIENTAL
CON TAPA DE CUERO VERDE
GOFRADO Y DORADO
DESGASTES
81 X 67,5 X 189,5 CM
250 - 300 €

104 PARAGÜERO DE MADERA Y
LATÓN
73 X 34 X 34 CM
80 - 100 €

105 DOS BASTONES DE CAÑA
CON MANGO DE METAL
86 CM
80 - 100 €

106 GEORGE FORD MORRIS
(MISSOURI, 1873 - CALIFORNIA,
1960)
"CABALLO"
GOUACHE SOBRE PAPEL
FIRMADO
71 X 56 CM
1.200 - 1.500 €

107 ESCUELA INGLESA S.XIX
"AMAZONA"
ÓLEO SOBRE LIENZO
FIRMADO
32 X 23 CM
300 - 400 €

108 LÁMPARA DE MADERA
TALLADA Y DORADA EN FORMA
DE COPA
36 CM
60 - 80 €

109 ESCRITORIO INGLÉS DE
CAOBA EN FORMA DE RIÑÓN
CON TAPA DE CUERO Y
HERRAJES DE BRONCE, ÉPOCA
VICTORIANA FFS. S.XIX
FALTAS
76 X 67 X 135 CM
1.800 - 2.000 €

110 PAREJA DE SUJETALIBROS
DE RESINA EN FORMA DE BUSTO
DE CABALLO CON PEANA DE
MÁRMOL
25 CM (SIN PEANA)
80 - 100 €

111 LIBRERÍA "REVOLVING" DE
CAOBA, S.XX
86 X 45 CM
150 - 200 €



112



113



114



115



116



117

112 TRES FOTOGRAFÍAS DE VELEROS MONTADAS CON PASSEPARTOUT
27 X 25,5 CM
100 - 150 €

113 ESCRITORIO DE BARCO DE ROBLE CON REMACHES DE LATÓN, AÑOS 20
PEQUEÑAS FALTAS
76 X 47 X 57 CM; ABIERTO 93,5 CM
200 - 250 €

114 ESCRITORIO DE PEDESTAL INGLÉS DE CAOBA CON TAPA DE CUERO VERDE
FALTAS
77 X 77 X 136 CM
100 - 150 €



118



119



120

115 BAÚL DE VIAJE CHINO PARA LA EXPORTACIÓN DE ALCANFOR CON REMACHES DE LATÓN, HONG KONG FFS. S.XIX
53 X 107 X 53 CM
400 - 500 €

117 MUEBLE DE CONVENIENCIA DE CAOBA, ÉPOCA VICTORIANA, S.XIX
FALTA LA BACINILLA
45 X 45 X 50 CM
80 - 100 €

119 BURÓ INGLÉS DE CAOBA CON TAPA ABATIBLE Y APLICACIONES DE BRONCE, FFS. S.XVIII
115 X 60 X 112 CM
150 - 200 €

116 SILLÓN DE CAOBA DE ÉPOCA ISABELINA TAPIZADO EN TERCIOPELO VERDE CAPITONÉ
100 X 55 X 60 CM
80 - 100 €

118 CHARLES KUWASSEG (DRAVEL, FRANCIA, 1833 - PARIS, 1904)
"MARINAS EN TEMPESTAD"
PAREJA DE ÓLEOS SOBRE LIENZO UNO FIRMADO Y FECHADO EN 1858
53 X 63 CM
2.000 - 3.000 €

120 MAQUETA DEL "SOLEIL ROYAL", BUQUE INSIGNIA DE LUIS XIV
86 X 27 X 120 CM
450 - 600 €



121

121A



122



126



127



123



124



128



129



125

121 BIBIOTECA DE CAOBA CON PUERTAS ACRISTALADAS, INGLATERRA, PPS. S.XX
PEQUEÑAS FALTAS
225 X 35 X 125 CM
700 - 900 €

121A BIBIOTECA DE CAOBA CON PUERTAS ACRISTALADAS, INGLATERRA, PPS. S.XX
PEQUEÑAS FALTAS
225 X 35 X 125 CM
700 - 900 €

122 DOS MÉNSULAS ESTILO "CHINOSSERIE" DE MADERA DORADA CON ESPEJOS, S.XX
FALTAS
85 X 15 X 45 CM
150 - 200 €

123 COLECCIÓN DE TREINTA Y CUATRO ETIQUETAS INGLESAS DE LICORES DE PLATA, ESMALTE Y PORCELANA. CON SU MESA EXPOSITOR
46,5 X 80 CM
600 - 800 €

124 PAREJA DE LÁMPARAS DE CERÁMICA SIGUIENDO MODELOS CHINOS "SANGRE DE BUEY", S.XX
49 CM
200 - 300 €

125 JARDINERA CUADRANGULAR DE CAOBA CON ASAS DE LATÓN DE ESTILO INGLÉS, S.XX
45 X 60 X 60 CM
200 - 250 €

126 ESCRITORIO DE CAOBA Y PALMA DE CAOBA BIEDERMEIER S.XIX
FALTAS
190 X 57 X 118 CM
2.000 - 2.500 €

127 ESCUELA SEVILLANA S.XIX. CÍRCULO DE MANUEL BARRÓN (SEVILLA, 1814 - 1884) "JUERGA ANDALUZA EN SANLÚCAR DE BARRAMEDA, CÁDIZ"
ÓLEO SOBRE LIENZO
69 X 79 CM
4.000 - 5.000 €

128 BUTACA TAPIZADA CON PASAMANERÍA ÉPOCA NAPOLEÓN III FFS S.XIX
93 X 60 X 65,5 CM
300 - 400 €

129 DIEZ SILLAS DE COMEDOR DE CAOBA DE ESTILO VICTORIANO, DOS DE ELLAS CON BRAZOS. S.XX
90 X 67 X 69 CM
400 - 500 €



130



131



132



133



134



135



136



137



138

130 ESCUELA CHINA S.XX
CONJUNTO DE TRES SEDAS
CHINAS PINTADAS
MANCHAS DE HUMEDAD
20 X 37 CM
150 - 200 €

131 PAREJA DE JARRONES DE
LOZA JAPONESA SATSUMA,
PERIODO MEIJI, PPS. S.XX
60 CM
425 - 500 €

132 PAREJA DE PEANAS ALTAS
CHINAS DE MADERA ORIENTAL
89 X 32 X 32 CM
200 - 250 €

133 PINTURA JAPONESA SOBRE
SEDA REPRESENTANDO A UN
ESCRIBA DURMIENDO, PERÍODO
MEIJI (1868 - 1912)
170 X 48,5CM
250 - 300 €

134 PAREJA DE GRANDES
JARRONES DE LOZA JAPONESA
SATSUMA CON REALCES EN
DORADO S.XX
94 CM
1.000 - 1.200 €

135 ARMARIO CHINO DE RAÍZ
DE OLMO CON APLICACIONES
DE LATÓN. S.XX
FALTAS
165 X 51,5 X 107,5 CM
900 - 1.200 €

136 PAREJA DE JARRONES
DE PORCELANA CHINA CON
DECORACIÓN DE BODEGONES,
CONVERTIDOS EN LÁMPARAS
CON INSTALACIÓN ELÉCTRICA
43,5 CM
500 - 600 €

137 PAREJA DE GARZAS DE
BRONCE DORADO
66 X 40 CM
350 - 400 €

138 DOS JARRONES DE
PORCELANA CHINA TIPO "GU"
CON DECORACIÓN DE GARZAS
Y CORTESANAS, DINASTÍA
QING (1644 - 1912)
37 CM
800 - 1.000 €



139



141

139 THANGKA TIBETANO
PINTADO SOBRE SEDA
74 X 45 CM
150 - 200 €

140 BUDA PARA
INCIENSO DE MADERA
DORADA Y TALLADA,
JAPÓN S.XIX
38 X 30 X 10 CM
450 - 500 €

141 CENTRO CHINO "SHIWAN"
DE TERRACOTA ESMALTADA,
CANTÓN S.XIX
46 X 30 X 15 CM
450 - 600 €

142 DOS MÁSCARAS
ORIENTALES DE MADERA
TALLADA Y POLICROMADA
28 X 22 CM
80 - 100 €

143 CAJA CHINA LACADA EN
NEGRO CON APLICACIONES
DE LATÓN
38,5 X 45 X 60,5 CM
200 - 250 €



140



142

144 PAREJA DE PECERAS DE
PORCELANA CHINA DE FONDO
NEGRO Y ESMALTES DE
"FAMILIA VERDE"
UNA CON FALTAS
47 X 53,5 CM
200 - 250 €

145 BIOMBO DE CUATRO
HOJAS DE LACA TIPO
COROMANDEL
FALTAS
CADA HOJA: 183,5 X 40,5 CM
450 - 600 €

146 RECIPIENTE CHINO
"DING" DE BRONCE CON
DECORACIÓN "CLOISSONÉ"
30 X 32 CM
300 - 400 €



143



144



146

147 JARRÓN CHINO
DE BRONCE CON
ESMALTE "CLOISSONÉ" E
INSCRIPCIÓN EN LA BASE,
S.XIX
40 X 28 CM
450 - 500 €



147

148 PAREJA DE JARRONES CHINOS DE BRONCE
PATINADO CON BASES Y ASAS DE BRONCE
DORADO. DINASTÍA QING (1644 - 1912)
72 CM
1.200 - 1.500 €



145



148

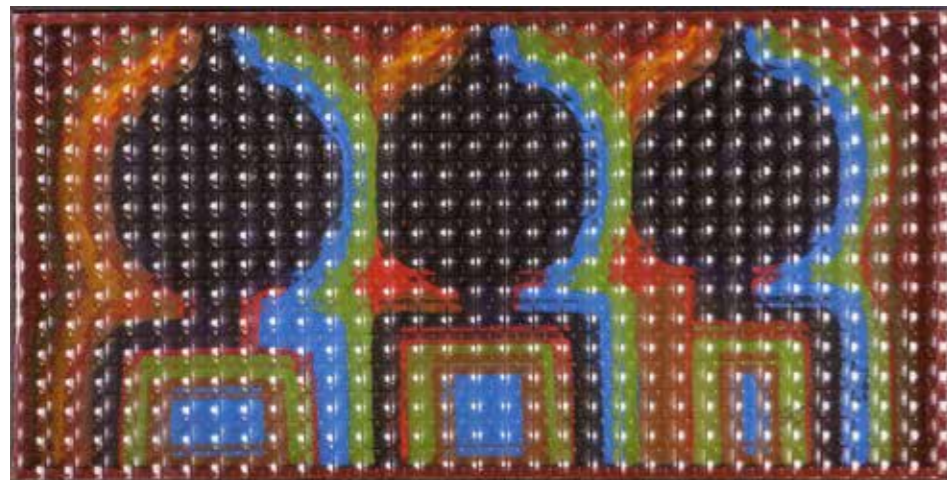

149



150



156



157



151



152



153



158



154



155

149 NOEL VANOSOSTE (CARACAS, VENEZUELA, 1930)
"SIN TÍTULO"
TÉCNICA MIXTA SOBRE LIENZO
FIRMADO Y FECHADO EN 2008
40 X 80 X 5 CM
150 - 200 €

150 LÁMPARA DE TECHO GLOBULAR
MODELO "PLANET", KARTELL
27 CM
100 - 150 €

151 MESA DE COMEDOR CIRCULAR DE
ACERO CROMADO Y TAPA DE CRISTAL
AHUMADO, AÑOS 70
71 X 110 X 110 CM
100 - 150 €

152 SEIS SILLAS PLEGABLES DE ACERO
TUBULAR CROMADO, POSIBLEMENTE
ITALIA AÑOS 70
80 X 45 X 41 CM
100 - 150 €

155 ESPEJO RECTANGULAR
DE METAL CROMADO Y SÍMIL
MALAQUITA. AÑOS 70 - 80
90 X 55 CM
300 - 350 €

156 PAREJA DE SILLAS
TAPIZADAS EN ANTE, DISEÑO DE
PASCUA ORTEGA, AÑOS 80
FALTAS
57 X 86 X 67 CM
600 - 800 €

157 PABLO PALAZUELO
(MADRID, 1915 - 2007)
"SCEAUX II" 1963
LITOGRAFÍA
FIRMADA HORS COMMERCE
35 X 55 CM
350 - 500 €

158 PAREJA DE ESCRITORIOS
DE MADERA EBONIZADA Y
PERGAMINO A LA MANERA
DE JEAN-MICHEL FRANK,
POSIBLEMENTE ITALIA 1950S
120 X 42 X 80 CM
2.000 - 2.500 €

153 LÁMPARA
DE SOBREMESA
DE CRISTAL DE
"MAZZEGA", MURANO,
ITALIA AÑOS 60
38 X 34 CM
225 - 300 €

154 LÁMPARA DE
PIE DE ACERO
CROMADO Y VIDRIO
DE CUATRO LUCES,
PROBABLEMENTE
ITALIA AÑOS 70
153 CM
100 - 150 €



159

159 BANQUETA RECTANGULAR
PINTADA EN BLANCO
50 X 37 X 60 CM
70 - 90 €



160



161



167



168



169



170



171



162



163



164



165



166

160 CONJUNTO DE CUATRO URNAS CON PATOS DE RESINA EN SU INTERIOR
38 X 11 X 50 CM
100 - 150 €

161 LÁMPARA DE METAL Y CRISTAL FORMANDO RACIMOS DE UVAS
47 CM
80 - 100 €

162 HUEVO DE AVESTRUZ CON MONTURA DE METAL Y METACRILATO
22 CM
150 - 200 €

163 TRES HUEVOS DE AVESTRUZ PINTADOS TRANSFORMADOS EN CAJAS, CON APLICACIONES DE METAL
20 X 12,5 CM
250 - 350 €

164 HUEVO DE AVESTRUZ CON MONTURAS Y SOPORTE DE METAL PLATEADO
14 X 12 X 21 CM
400 - 500 €

165 MESA DE COMEDOR EXTENSIBLE RECTANGULAR DE LATÓN CON TAPA DE CRISTAL AHUMADO, AÑOS 80
CON DOS EXTENSIONES
74,5 X 93 X 168 CM CERRADA
350 - 450 €

166 OCHO SILLAS DE COMEDOR DE MADERA LACADA EN NEGRO, DISEÑO DE PIERRE LOTTIER
FALTAS
92 X 50 X 47 CM
650 - 900 €

167 ESPEJO CIRCULAR DE MADERA DORADA EN FORMA DE SOL
94 CM DIÁMETRO
375 - 450 €

168 LÁMPARA DE MESA DE LATÓN CON PIE DE MEDIO HUEVO DE AVESTRUZ Y FUSTE ESTRIADO, AÑOS 70
56 X 18 CM
100 - 150 €

169 LEOPARDO DE CERÁMICA ESMALTADA, ITALIA S.XX
50 X 60 X 20 CM
300 - 400 €

170 MESA DE CENTRO DE HIERRO DORADO Y TAPA DE CRISTAL
46,5 X 84,5 CM
100 - 150 €



172

171 SOFÁ TAPIZADO EN TERCIOPELO VERDE OLIVA, AÑOS 40
FALTAS
81 X 76 X 163 CM
200 - 300 €

172 PAREJA DE SILLAS DE METAL PINTADO EN NEGRO Y ROJO CON ASIENTOS DE CUERO. TRABAJO ESPAÑOL AÑOS 50
102 X 42 X 43 CM
275 - 300 €



173



174



175



178



180



176



177



173 ANÓNIMO ESPAÑOL S.XVII
"NIÑO JESÚS DE LA PASIÓN"
ÓLEO SOBRE LIENZO
74 X 112 CM
800 - 1.000 €

175 COLUMNA CON CAPITEL CORINTIO Y FUSTE LISO DE MADERA TALLADA Y DORADA
FALTAS
95 X 24 X 24 CM
150 - 200 €

177 TRABAJO CONVENTUAL DE FFS. S.XVIII - PPS. S.XIX
"SAN JUAN NEPOMUCENO" Y "SAN FELIPE NERI"
HILOS DE SEDA Y ÓLEO ADHERIDO A TABLA
18,5 X 14 CM
425 - 500 €

174 ESPEJO POLICROMADO Y PARCIALMENTE DORADO REMATADO POR COPETE DE ESTILO BARROCO
82 X 50,5 CM
150 - 200 €

176 ESCUELA FLAMENCA S.XVII
"VIRGEN DOLOROSA"
ÓLEO SOBRE COBRE
17 X 14 CM
300 - 400 €

178 PAREJA DE SACRAS DE MADERA TALLADA Y CORLADA, ÉPOCA CARLOS III. ESPAÑA, S.XVII
71 X 20 X 35 CM
1.200 - 1.500 €



179



181

179 PANEL DE HIERRO FORJADO Y DORADO
62,5 X 23 CM
175 - 200 €

180 ESCUELA NAPOLITANA S.XVIII
"SANTA BÁRBARA RODEADA DE QUERUBINES"
ÓLEO SOBRE LIENZO
82 X 61 CM
3.000 - 4.000 €

181 ESCUELA ESPAÑOLA S.XVIII
"EL REY DAVID ENTREGANDO LA CARTA A ULÍAS"
ÓLEO SOBRE LIENZO
44 X 63 CM
1.500 - 1.800 €



182



183



184



188



185



186



187



189

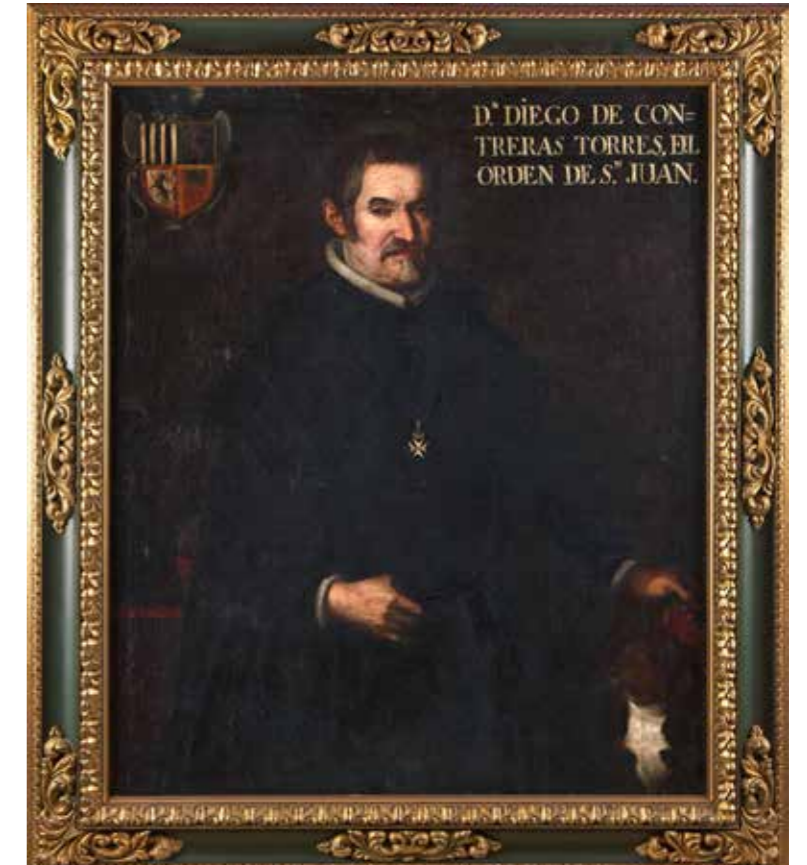

190

182 ESCUELA ESPAÑOLA S.XVII
"SAN FELIPE NERI"
ÓLEO SOBRE LIENZO
83,5 X 62 CM
600 - 800 €

185 MANUEL DE LA CRUZ VÁZQUEZ (1750 - 1792) SEGÚN DIEGO VELÁZQUEZ (1599 - 1660)
"LA CORONACIÓN DE LA VIRGEN"
GRABADO
57 X 41 CM
125 - 175 €

183 LÁMPARA DE TECHO O "CORONA DE LUZ" DE HIERRO PINTADO EN NEGRO Y DECORACIÓN MANIERISTA EN RELIEVE, S.XX
110 X 60 CM
200 - 250 €

186 JAMUGA DE NOGAL TALLADO CON ASIENTO DE CUERO DE ESTILO NEORRENACENTISTA, S.XX
90 X 44 X 71 CM
50 - 80 €

184 ANÓNIMO ITALIANO S.XIX
"SAN GREGORIO MAGNO"
ÓLEO SOBRE LIENZO
51 X 59 CM
600 - 700 €

187 ESCRITORIO ESPAÑOL DE NOGAL TALLADO DE ESTILO NEORENACIMIENTO, PRIMERA MITAD DEL S.XX
81 X 88 X 149 CM
200 - 250 €

188 ESCUELA ESPAÑOLA S.XVIII
FRENTE DE ALTAR CON DECORACIÓN FLORAL Y EL ESCUDO CARMELITA
ÓLEO SOBRE LIENZO
40 X 200 CM
400 - 500 €

189 ALFOMBRA DE NUDO ESPAÑOL TIPO CUENCA CON DECORACIÓN DE PIÑAS, FUNDACIÓN DE GREMIOS
ÁREAS DE DESGASTE
318 X 295 CM
800 - 900 €

190 ANÓNIMO ESPAÑOL S.XVII
"RETRATO DE DON DIEGO DE CONTRERAS Y TORRES DE SAN JUAN, CABALLERO DE LA ORDEN DE SAN JUAN"
ÓLEO SOBRE LIENZO
108 X 90,5 CM
10.000 - 12.000 €

191 BARGUEÑO DE NOGAL CON INCRUSTACIONES DE HUESO GRABADO Y ENTINTADO, S.XVII - XVIII
62 X 31 X 106 CM
1.600 - 1.800 €



191



192



193



194

197 MÉNSULA DE MADERA TALLADA Y POLICROMADA REALIZADA A PARTIR DE UN FRAGMENTO DE RETABLO 60 X 14 X 33 CM 80 - 100 €

198 BARGUEÑO CON MESA DE MADERA DE NOGAL Y APLICACIONES DE SÍMIL CAREY Y METAL SIGUIENDO MODELOS DEL S.XVII. ESPAÑA, S.XX MESA: 81 X 53 X 126 CM; BARGUEÑO: 68 X 36 X 101,5 CM 1.500 - 2.000 €

199 ESCUELA DEL NORTE DE ESPAÑA, S.XVI "LLAMADA DE JESÚS A LOS APÓSTOLES" ÓLEO SOBRE TABLA 125 X 72 CM 6.000 - 8.000 €

200 ALFOMBRA DE NUDO ESPAÑOL TIPO CUENCA DE LA FUNDACIÓN DE GREMIOS CON AVES Y DECORACIÓN VEGETAL EN GRANATE, VERDE Y AZUL SOBRE CAMPO BLANCO MÍNIMAS FALTAS 446 X 287 CM 1.500 - 1.800 €

201 CAPITEL DE ESCAYOLA ESTILO NAZARÍ 22 X 35 X 35 CM 200 - 300 €



198



200



199



201



195



196



197

193 CONJUNTO DE TRES CORDOBANES GOFRADOS, S.XVIII 79 X 62 CM 300 - 450 €

194 ESCUELA FLAMENCA S.XVII "VIRGEN CON NIÑO JESÚS Y SAN JUANITO" ÓLEO SOBRE COBRE 21 X 16 CM 900 - 1.200 €

195 PAREJA DE COLUMNAS SALOMÓNICAS DE RETABLO DE MADERA TALLADA Y DORADA S.XVIII 157 X 35 CM 1.200 - 1.400 €

196 FRAGMENTO DE RETABLO DE MADERA DORADA Y POLICROMADA, CON FRUTAS Y HOJAS TALLADAS, POSIBLEMENTE S.XVIII 170 CM 100 - 150 €

192 CONJUNTO DE CUATRO CORDOBANES GOFRADOS DEL S.XVIII 74 X 58,5 CM 425 - 500 €



202



203



204



205



206

202 ANÓNIMO HOLANDES S.XVII SEGÚN ANTON VAN DYCK "LA VISIÓN DEL BEATO HERMANN JOSEPH"
ÓLEO SOBRE LIENZO
69 X 88 CM
1.800 - 2.000 €

205 OCHO SILLAS DE COMEDOR DE NOGAL DE ESTILO LUIS XIV TAPIZADAS CON MOTIVOS PAISLEY, POSIBLEMENTE VALENTI PPS. S.XX. FALTAS
116 X 49 X 47 CM
100 - 150 €

203 SEGUIDOR DE GUIDO RENI (BOLONIA, 1575- 1642) "MARÍA MAGDALENA"
ÓLEO SOBRE LIENZO
51 X 42 CM
700 - 800 €

206 ENFRIADOR DE BOTELLAS DE LOZA BLANCA Y AZUL, ROUEN S.XVIII
16,5 X 22 CM
450 - 600 €

204 COPIA DE VAN DYCK, S.XVII "PRENDIMIENTO DE CRISTO"
ÓLEO SOBRE LIENZO
31 X 42 CM
600 - 800 €

207 MUEBLE ALTO DE ESQUINA DE NOGAL, FRANCIA S.XVIII
FALTAS
148 X 64 X 90 CM
450 - 500 €



207



208



209



211

208 PAREJA DE APLIQUES DE TRES LUCES DE BRONCE DE ESTILO LUIS XVI REMATADOS POR PALOMAS, FELCHAS Y LAZADA
92 X 30 X 34 CM
350 - 450 €

209 ESPEJO FRANCÉS DE MADERA TALLADA Y DORADA CON COPETE ESTILO REGENCIA
138 X 96 CM
300 - 400 €



210



212

210 SEGUIDOR DE JACOB-FERDINAND VOUET (AMBERES, 1639 - PARÍS, 1689) "RETRATO DE HORTENSIA MANCINI, DUQUESA DE MAZARINO"
ÓLEO SOBRE LIENZO
75 X 60 CM
1.200 - 1.500 €

211 SILLÓN ESPAÑOL DE MADERA TALLADA Y POLICROMADA ESTILO CARLOS III
FALTAS
108 X 46 X 68 CM
600 - 800 €

212 BANQUETA DE MADERA TALLADA Y DORADA CON TAPICERÍA CAPITONÉ, S.XIX
50 X 54 X 105 CM
100 - 150 €



213



215

213 SEGÚN JACQUES DE SÈVE (PARÍS, 1715 - 1795) "HISTORIE NATURELLE, BOTANIQUE" PAREJA DE GRABADOS 27 X 20 CM 100 - 150 €

214 APLIQUE DE PARED DE DOS LUCES CON PRISMAS DE CRISTAL TALLADO FALTAS 35 X 15 X 37 CM 100 - 150 €

215 MORILLOS DE CHIMENEA DE LATÓN 45 X 55 CM 200 - 300 €



216

216 "LAZY SUSAN" DE CAOBA CON TAPAS GIRATORIAS, ÉPOCA VICTORIANA S.XIX 48 X 66 CM 200 - 250 €

217 PAREJA DE COLUMNAS DE RETABLO DE MADERA TALLADA Y PACIALMENTE DORADA, S.XVIII POLICROMÍA DE ÉPOCA POSTERIOR. FALTAS 222,5 CM 500 - 600 €

218 ATIBUÍDO A PAOLO DI MATTEIS (PIANO VETRALE, 1662 - NÁPOLES, 1728) "SIRINGA Y PAN" PANEL PARA UNA SOBRE PUERTA ÓLEO SOBRE LIENZO 57 X 126 CM 9.000 - 10.000 €



214



217

BAYEU SUBASTAS



218



219



220

219 PAREJA DE CORNUCOPIAS DE MADERA TALLADA Y DORADA, VENECIA MEDIADOS DEL S.XVIII 67 X 43 CM 650 - 700 €

220 PAREJA DE SILLAS DE BRAZOS ESTILO LUIS XV DE MADERA POLICROMADA Y DORADA CON RESPALDO "EN CABRIOLET", S.XIX 92 X 40 X 65 CM 425 - 500 €



221

221 ESCRITORIO DE NOGAL ESTILO LUIS XV CON TAPA DE CUERO GOFRADO Y DORADO PROBABLEMENTE S.XIX 72 X 46 X 82 CM 250 - 350 €

BAYEU SUBASTAS



222



223



224

222 ANTOINE DE PLUVINEL (1552-1620)
"L'INTRODUCTION DU ROY EN L'EXERCICE DE MONTER À CHEVAL..."
GRABADO
32 X 41 CM
70 - 90 €



225

223 J.L. BENOIST SEGÚN PIERRE - JÉRÔME LORDON (1779 - 1838)
"L'AMOUR ENFLAMME CALYPSO ET EUCHARIS"
GRABADO
34 X 45,5 CM
175 - 200 €



226



227

224 ESCUELA ESPAÑOLA S.XX
"COMMODORO DECATUR"
GRABADO
23 X 16 CM
50 - 60 €

225 ATRIL DE MÚSICO FRANCÉS DE CAOBA CON CUATRO BRAZOS PARA PORTAVELAS, ÉPOCA IMPERIO S.XIX. FALTAS
121 X 43 X 47 CM
150 - 200 €

228 "ARIADNA DORMIDA". ESCULTURA DE BRONCE PLATEADO Y DORADO SIGUIENDO EL MODELO DE LA ESCULTURA ROMANA CONSERVADA EN LOS MUSEOS VATICANOS. SELLO DE FUNDICIÓN AL DORSO DE ACHILLE COLLAS (1795-1859), QUIEN FUNDÓ JUNTO CON FERDINAND BARBEDIENNE (1810 - 1892), LA "SOCIÉTÉ COLLAS ET BARBEDIENNE"
47,5 X 20 X 64 CM
800 - 900 €



228

227 MESA TOCADOR MASCULINO DE CAOBA Y TAPA INTERIOR DE MÁRMOL BLANCO, ÉPOCA IMPERIO PPS. S.XIX
75 X 44 X 71 CM
1.000 - 1.500 €



229



230

229 PAREJA DE ESPEJOS "TRUPEAU" DE ESTILO LUIS XVI, S.XX
176 X 76 CM
800 - 1.000 €



231



232

230 ESCUELA FRANCESA S.XIX
COPIA DEL "AUTORRETRATO DE MADAME ELISABETH VIGEE LEBRUN"
ÓLEO SOBRE LIENZO
100 X 79,5 CM
4.000 - 4.500 €

231 MESITA AUXILIAR OVALADA DE MARQUETERÍA Y TAPA DE MÁRMOL VETEADO DE ESTILO LUIS XVI
50 X 38 X 49 CM
125 - 150 €

232 PAREJA DE BASES DE LÁMPARA DE BRONCE Y MÁRMOL EN FORMA DE CANDELEROS
43 X 13 X 13 CM
175 - 200 €



233

233 PAREJA DE SILLONES DE HAYA DE ESTILO CARLOS IV CON TAPICERÍA DE TERCIPELO, S.XX
88 X 48 X 59 CM
200 - 300 €



234



236



235



237

234 PAREJA DE SILLAS BAJAS ÉPOCA NAPOLEÓN III CON PATAS EBONIZADAS SOBRE RUEDAS S.XIX FALTAS. PRECISAN TAPIZADO
84 X 70 X 67 CM
400 - 500 €

235 PAREJA DE SILLAS ÉPOCA NAPOLEÓN III CON PATAS EBONIZADAS FALTAS. PRECISAN TAPIZADO
70 X 55 X 76 CM
400 - 500 €

236 ESCUELA FRANCESA S.XIX "PAISAJE LACUSTRE"
ÓLEO SOBRE LIENZO
107 X 148 CM
1.200 - 1.500 €

237 PAREJA DE LÁMPARAS DE METAL PLATEADO Y CUERNOS DE HIPOPÓTAMO DE RESINA
47 X 35 X 13,5 CM
650 - 700 €

238 "WHAT NOT" INGLÉS DE CAOBA REGULABLE EN ALTURA, ÉPOCA GUILLERMO IV INGLATERRA S.XIX
116 X 55 X 123 CM ABIERTO
78 X 55 X 123 CM CERRADO
900 - 1.200 €



238



239



240

239 LOUISE BRETEZ PINXIT CLAUDE LUCAS SCULPIT PLANO DE PARIS EN EL SIGLO XVIII CONOCIDO COMO "PLANO DE TURGOT" VEINTE GRABADOS COLOREADOS ADHERIDOS A LIENZO ENMARCADO
247 X 316 CM
2.000 - 3.000 €

240 MESA DE COMEDOR DE NOGAL CON PIE DE PUENTE DE ESTILO ESPAÑOL, POSIBLEMENTE VALENTI PPS. S.XX
75 X 88 X 245 CM
100 - 150 €



241



242



246



247



248



243



244



245



249



250



251

241 JUAN GOMILA FARRÉS
(BARCELONA, 1942)
"COMPOSICIONES" 1990
CARPETA CON SEIS LITOGRAFÍAS
FIRMADAS Y NUMERADAS A LÁPIZ
106/125
68 X 47 CM
100 - 200 €

243 ARTUR HERAS (XÁTIVA, VALENCIA, 1945)
"LA NOVIA"
SERIGRAFÍA
FIRMADA A LÁPIZ Y FECHADA EN
1973 AL DORSO
42 X 29,5 CM
100 - 150 €

245 XAVIER BLANCH
(BARCELONA, 1918 - 1999)
"BODEGÓN"
ACUARELA
FIRMADO
72 X 50 CM
50 - 80 €

242 ALFONSO ALBACETE
(ANTEQUERA, 1950)
"SIN TÍTULO"
SERIGRAFÍA
FIRMADA A LÁPIZ Y NUMERADA
124/150
50 X 35 CM
50 - 70 €

244 EQUIPO LIMITE (1987 - 2002)
"PENSAR EN UNA IMAGEN
TRANQUILA"
SERIGRAFÍA
FIRMADA EN PLANCHA, FECHADA
EN 1988 Y NUMERADA 8/20
66,5 X 48,5 CM
150 - 200 €

246 PEPE SERRANO
(TALAVERA DE LA REINA, 1956)
"TIOVIVO"
ACUARELA SOBRE PAPEL
FIRMADO
60 X 46 CM
250 - 300 €

247 ANTONIO FERRI
(VALENCIA, 1938)
"PENÉLOPE"
TÉCNICA MIXTA SOBRE TABLA
FIRMADO, TITULADO Y FECHADO
EN 2008
65 X 50 CM
400 - 450 €

248 JOSÉ ESPINÓS ALONSO
(MADRID, 1911 - 1969)
GRUPO DE HIERRO
REPRESENTANDO A TRES
ANGELES MÚSICOS. FIRMADO
60 X 53 CM
1.000 - 1.200 €

**249 ALBERTO DUCE
BAQUERO (ZARAGOZA, 1915 - 2003)**
"SIN TÍTULO"
LITOGRAFÍA
FIRMADA A LÁPIZ Y NUMERADA
91/275
39 X 29,5 CM
100 - 200 €

**250 MERCEDES CASAS
OCAMPO (CÓRDOBA,
ARGENTINA, 1946)**
"DE CALIOPE A MELPÓMENE IV"
ÓLEO SOBRE LIENZO
FIRMADO Y TITULADO
81 X 54 CM
300 - 350 €

**251 JOAN MIQUEL ROCA
FUSTER (PALMA, 1942 - 2006)**
"HADA"
LITOGRAFÍA
FIRMADO, FECHADO EN 1987 Y
NUMERADO 98/250
48 X 40 CM
100 - 150 €



252



253



254



259



260



255



256



257

252 JOSE VENTO RUIZ
(VALENCIA, 1925 - 2005)
"COMPOSICIÓN ABSTRACTA"
ÓLEO SOBRE LIENZO
FIRMADO AL DORSO EN MADRID
54 X 65 CM
200 - 300 €

255 SALVADOR SORIA
ZAPATER (VALENCIA, 1915 -
2010)
"ESTUDIO DE SECUENCIAS 4"
LITOGRAFÍA
FIRMADA Y NUMERADA H.C.
39 X 28 CM
80 - 100 €

253 JOSE VENTO RUIZ
(VALENCIA, 1925 - 2005)
"COMPOSICIÓN ABSTRACTA"
ÓLEO SOBRE LIENZO
FIRMADO
54 X 65 CM
200 - 300 €

256 SALVADOR SORIA
ZAPATER (VALENCIA, 1915 -
2010)
"ESTUDIO DE SECUENCIAS"
LITOGRAFÍA
FIRMADA EN PLACHA DEDICADA Y
NUMERADA 36/75
52 X 36 CM
80 - 100 €

254 JOSE VENTO RUIZ
(VALENCIA, 1925 - 2005)
"BODEGÓN SOBRE UNA MESA"
ÓLEO SOBRE LIENZO
FIRMADO
54 X 65 CM
200 - 300 €

257 JOSE VENTO RUIZ
(VALENCIA, 1925 - 2005)
"MATERNIDAD"
ÓLEO SOBRE LIENZO
FIRMADO
65 X 54 CM
200 - 300 €



258

258 ESCUELA ESPAÑOLA
S.XX
ESCULTURA DE MÁRMOL
TRAVERTINO
48 CM
350 - 400 €

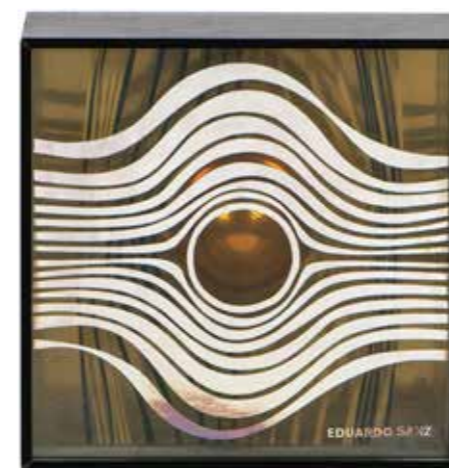

261

259 PEPE SERRANO
(TALAVERA DE LA REINA, 1956)
"VALLE DE MORELLA"
ÓLEO SOBRE LIENZO
FIRMADO
129 X 96 CM
300 - 350 €

260 PEPE SERRANO
(TALAVERA DE LA REINA, 1956)
"PAISAJE ABSTRACTO"
ÓLEO SOBRE LIENZO
FIRMADO
145 X 145 CM
450 - 500 €

261 EDUARDO SANZ FRAILE
(SANTANDER, 1928 - MADRID,
2013)
"MÚLTIPLE 12"
CAJA DE CRISTAL CON ESPEJO Y
ESFERA METÁLICA
NUMERADA 3/50
25 X 25 X 10 CM
450 - 500 €



262

262 JOSE VENTO RUIZ
(VALENCIA, 1925 - 2005)
"TORSO EN LA PLAYA"
ÓLEO SOBRE LIENZO
FIRMADO Y TITULADO Y FECHADO
AL DORSO EN 1948
73 X 100 CM
500 - 600 €



263



264



265



266



267



268

263 HIPÓLITO HIDALGO DE CAVIEDES (MADRID, 1902 - 1994)
"PAREJA BESÁNDOSE"
ACUARELA SOBRE PAPEL
FIRMADO
30 X 23 CM
150 - 200 €

266 JORGE CASTILLO (PONTEVEDRA, 1933)
"CUATRO PERSONAJES"
DIBUJO A LÁPIZ Y ACUARELAS
FIRMADO Y FECHADO EN 1963
21 X 27 CM
100 - 150 €

269 RAÚL MATEO (BARCELONA, 1969)
"BODEGÓN II"
TÉCNICA MIXTA SOBRE TABLA
FIRMADO
49 X 45 CM
300 - 350 €

264 RAMÓN LAPAYESE (MADRID, 1928 - 1994)
"DAMA TOCANDO EL PIANO"
AGUAFUERTE
FIRMADO A LÁPIZ Y NUMERADO
91/275
39,5 X 29 CM
100 - 150 €

267 ILDEFONSO MARTÍN BURGUILLO (MADRID, 1955)
"BODEGÓN"
ÓLEO SOBRE TABLA
FIRMADO
25 X 34,5 CM
125 - 150 €

270 EDUARDO URCULO FERNÁNDEZ (SANTURCE, 1938 - MADRID, 2003)
"LOLITA"
SERIGRAFÍA
FIRMADO Y FECHADO P.A. EN 1972
69 X 64 CM
350 - 400 €

265 LUIS GARCÍA OCHOA (SAN SEBASTIÁN, 1920 - 2019)
"ESCENA NOCTURNA"
AGUAFUERTE Y AGUATINTA DE COLORES
FIRMADO A LÁPIZ Y NUMERADO
91/275
40 X 29 CM
80 - 100 €

268 ENRIQUE ALONSO (PALENCIA, 1952)
"BODEGÓN CON MANZANAS Y FLORES AMARILLAS"
TÉCNICA MIXTA SOBRE TABLA
FIRMADO
35 X 50 CM
150 - 200 €

271 JUAN GÓMEZ - ACEBO Y DE BORBÓN (MADRID, 1969)
"FIGURA"
TÉCNICA MIXTA SOBRE PAPEL
FIRMADO
54 X 45 CM
80 - 100 €



269



270



271

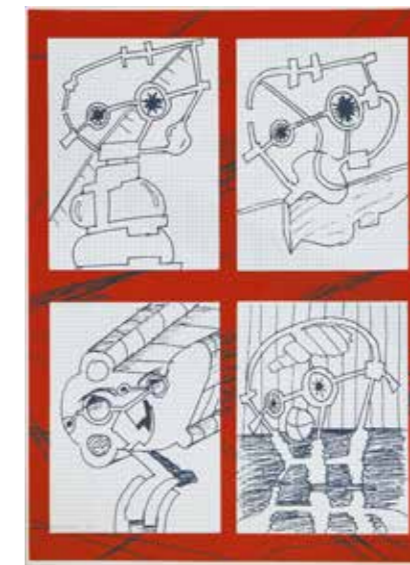

272

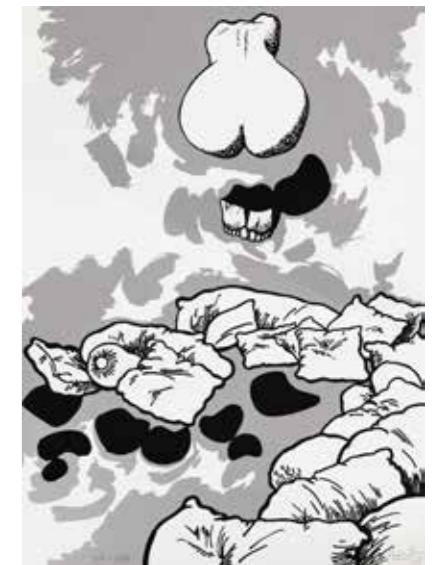

273

272 LUIS GORDILLO (SEVILLA 1934)
"SIN TÍTULO"
SERIGRAFÍA
FIRMADA A LÁPIZ FECHADA EN 1978 Y NUMERADA
129/200
35 X 25 CM
150 - 200 €

273 EDUARDO URCULO FERNÁNDEZ (SANTURCE, 1938 - MADRID, 2003)
"S/T"
SERIGRAFÍA
FIRMADA A LÁPIZ FECHADA EN 1978 Y NUMERADA
129/200
34,5 X 24,5 CM
150 - 200 €



274



275



276



277



278



279

274 LENKA CHELÉN (CHAÑARAL, CHILE, 1943)
"CAMPIÑA DE NORMANDÍA"
ÓLEO SOBRE LIENZO
FIRMADO, TITULADO Y FECHADO EN 1993
50 X 65 CM
250 - 300 €

275 LENKA CHELÉN (CHAÑARAL, CHILE, 1943)
"CHAÑARAL Nº 20"
ÓLEO SOBRE LIENZO
FIRMADO, TITULADO Y FECHADO EN 1993
65 X 100 CM
450 - 500 €

276 PAREJA DE SILLAS DE MADERA SIMULANDO BAMBÚ CON ASIENTO DE REJILLA
93 X 45 X 46,5 CM
150 - 175 €

277 CAJA CON MARQUETERIA DE PAJA CON DOS PEONÍAS EN LA TAPA, TRABAJO FRANCÉS DEL S.XIX
11 X 29 X 32,5 CM
100 - 150 €

278 MESA CIRCULAR DE MADERA SIMULANDO BAMBÚ
51,5 X 54 X 54 CM
85 - 100 €



280



281



282



283



284

279 ESTANTERÍA RECTANGULAR DE BAMBÚ CON BALDAS DE CRISTAL
163,5 X 38 X 76 CM
200 - 250 €

282 CONJUNTO DE ONCE CAJONES - VITRINA CON INSECTOS EN SU INTERIOR
ALGUNO CON CRISTAL ROTO
27 X 39 CM
125 - 150 €

280 CONJUNTO DE TRES PATOS DE RECLAMO DE MADERA PINTADA
27 X 40 X 15 CM
300 - 400 €

283 MESA DE CENTRO DE BAMBÚ Y MADERA LACADA NEGRA CON TAPA CIRCULAR DE CRISTAL
70 X 60 CM
350 - 400 €

281 DOS BANDEJAS SIMULANDO CAREY CON ASAS DE METAL, AÑOS 80
UNA DE ELLAS CON DESPERFECTO
52 X 34,5 CM
60 - 80 €

284 JUEGO DE SEIS SILLONES NEGROS SIMULANDO BAMBÚ
91 X 50 X 60 CM
1.000 - 1.200 €



285



286



287

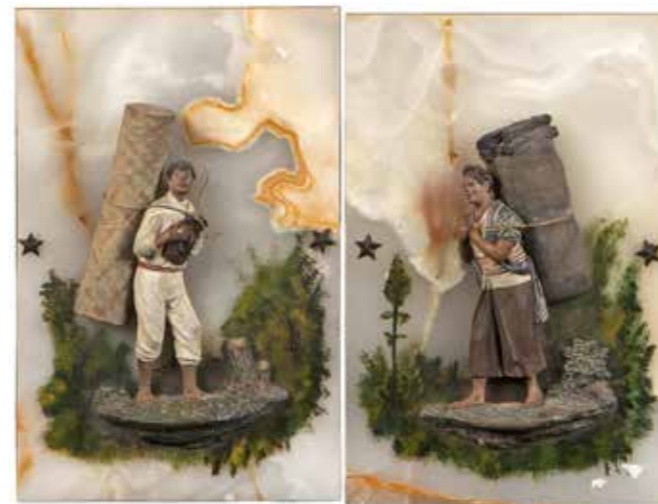

291



292



293



288



289



290



294

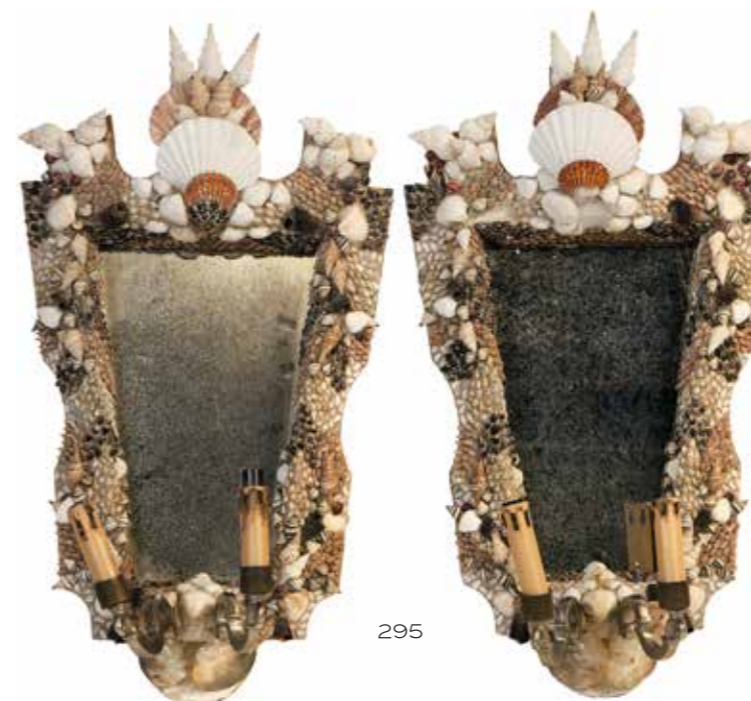

295

285 VITRINA RECTANGULAR FILIPINA DE BAMBÚ CON PUERTAS DE CRISTAL
118 X 40 X 99 CM
350 - 450 €

286 MARCELA SÁEZ (S.XX)
"BALINESAS"
ÓLEO SOBRE LIENZO
FIRMADO
120 X 90 CM
500 - 550 €

287 JARRÓN CON TAPA Y DOS ASAS DE CESTERÍA CONVERTIDO EN BASE DE LÁMPARA
51 CM
150 - 200 €

288 BIOMBO DE CUATRO HOJAS DE BAMBÚ Y REJILLA
176 X 200 CM
200 - 300 €

289 CUENCO DE CERÁMICA DE GUANAJUATO POLÍCROMA CON DECORACIÓN FLORAL. MÉJICO, S.XX
18 X 58 CM
250 - 300 €

290 PEANA ALTA FILIPINA DE BAMBÚ CON REMACHES DE LATÓN
152 X 33 X 33 CM
100 - 150 €

291 PAREJA DE RELIEVES DE TERRACOTA POLICROMADA Y PLACAS DE MÁRMOL, REPRESENTANDO A DOS CAMPESINOS. TRABAJO POSIBLEMENTE FILIPINO, S.XIX - XX
29,5 X 19,5 CM
600 - 800 €

292 HATTAKITKOSOL SOMCHAI (TAILANDIA, 1934 - 2000)
ESCULTURA DE BANCO DE MUJERES DE BRONCE CON PÁTINA VERDE
65 X 133 CM
1.200 - 1.500 €

293 TRES CAZOS DE METAL Y COCO. POSIBLEMENTE TRABAJO MEJICANO
40 X 12 CM
60 - 80 €

294 SOFÁ DE FIBRA VEGETAL CON DOS ALMOHADONES
80 X 105 X 180 CM
350 - 400 €

295 PAREJA DE APLIQUES DE DOS LUCES CON CONCHAS DE MAR Y FONDO DE ESPEJO FALTAS
71 X 20 X 42 CM
500 - 600 €



296



297



298

296 ANTONIO CALLIANO (1785 - 1824)
SEGÚN JOSÉ APARICIO (1770 - 1838)
"EL AÑO DEL HAMBRE DE MADRID"
GRABADO COLOREADO
50 X 62 CM
70 - 100 €

297 FRANCISCO DE GOYA Y LUCIENTES
(FUENDETODOS, 1746 - BURDEOS, 1828)
"SOPLA"
AGUAFUERTE DE LA SERIE "LOS CAPRICHOS"
FIRMADO EN PLACHA Y NUMERADO 69
21 X 15 CM
250 - 350 €

298 FRANCISCO DE GOYA Y LUCIENTES
(FUENDETODOS, 1746 - BURDEOS, 1828)
"DÓNDE VAS MAMÁ?"
AGUAFUERTE DE LA SERIE "LOS CAPRICHOS"
FIRMADO EN PLACHA Y NUMERADO 63
21 X 16,5 CM
250 - 350 €

299 CÓMODA CATALANA CARLOS IV CON
MARQUETERÍA DE CAOBA Y NOGAL Y
RESALTE CENTRAL CON PAISAJE, TAPA DE
MÁRMOL, PPS. S.XIX
84 X 62 X 124 CM
700 - 900 €

300 SILLA DE BRAZOS DE MADERA DORADA
DE ESTILO LUIS XVI TAPIZADA CON TAPIZ
FLORAL
94 X 44 X 62 CM
100 - 150 €

301 CORNUCOPIA DE MADERA TALLADA Y
DORADA, S.XIX
67 X 36 CM
100 - 150 €

302 GRAN LÁMPARA DE BRONCE Y PRISMAS
Y PANDELOCAS DE CRISTAL DE DIECIOCHO
LUCES POSIBLEMENTE DE HERRAIZ
120 X 85 CM
1.500 - 1.800 €



299



300



301



302



303



304



305

303 ALFOMBRA DE LANA CON
DECORACIÓN DE ESTRELLAS
SOBRE FONDO AZUL MARINO DE
ESTILO NEOCLÁSICO, FIRMADA
MIGUEL STUYCK
245 X 170 CM
1.000 - 1.500 €

304 CÓMODA CARLOS IV DE
CAOBA CON MARQUETERÍA DE
LIMONCILLO, ESPAÑA S.XVIII
98 X 62 X 125 CM
1.000 - 1.500 €

305 PAREJA DE SILLAS
HOLANDESAS CON
MARQUETERÍA FLORAL DE
LIMONCILLO
87 X 50 X 46 CM
125 - 150 €



306



307



308



309



310



311

306 ESPEJO DE CHIMENEA DORADO REMATADO POR LÁUREA EN EL COPETE
123 X 83 CM
250 - 300 €

308 RELOJ DE SOBREMESA FRANCÉS DE BRONCE ESTILO LUIS XV, ÉPOCA NAPOLEÓN III, S.XIX. ESFERA FIRMADA "RAINGO FRERES / PARIS"
36 CM
900 - 1.200 €

310 MESA AUXILIAR OVALADA ESTILO LUIS XVI DE MADERA DORADA CON TAPA DE MÁRMOL VETEADO
71 X 49 X 70 CM
300 - 500 €

307 PAREJA DE QUINQUÉS DE BRONCE Y PORCELANA, REPRESENTANDO A ENRIQUE IV Y MARÍA DE MÉDICIS, REYES DE FRANCIA, ÉPOCA NAPOLEÓN III, MEDIADOS S.XIX. FALTAS
70 X 33 CM
600 - 700 €

309 SILLÓN DE MADERA TALLADA Y DORADA ESTILO LUIS XV, FRANCIA FFS. S.XIX
109 X 52 X 64 CM
200 - 250 €

311 CÓMODA ISABELINA DE MARQUETERÍA Y TABLERO DE MÁRMOL BLANCO, S.XIX. FALTAS
99 X 62,5 X 123,5 CM
300 - 400 €



312



315

312 SEGÚN FERNANDO BRAMBILA (1763 - 1834)
"VISTA DE LA PUERTA DE S. VICENTE CON PARTE DEL REAL PALACIO DE MADRID" GRABADO COLOREADO
28 X 46 CM
100 - 200 €

313 PEANA DE MADERA CON APLICACIONES DE METAL Y NÁCAR, S.XIX
106,5 X 30 X 30 CM
100 - 150 €

314 PAREJA DE COPAS DE MÁRMOL Y BRONCE DE ESTILO LUIS XVI, FRANCIA S.XIX
53 X 25 X 25 CM
1.200 - 1.300 €



313



314



316

315 BUTACA TAPIZADA EN TERCIOPELO MOSTAZA, S.XIX
107 X 40 X 77 CM
50 - 80 €

316 SILLA DESCALZADORA TAPIZADA EN TERCIOPELO CORTADO, S.XIX
77 X 39 X 55 CM
50 - 80 €



317

317 ALFOMBRA ESPAÑOLA CON DECORACIÓN FLORAL Y GUIRNALDAS SOBRE FONDO BURDEOS Y MORADO SIGUIENDO MODELOS DE AUBUSSON, FIRMADA HISPANIA C. 1940
RESTAURACIONES
380 X 280 CM
1.500 - 1800 €



318



319



320



321



322



323



325



326



324



327



328

318 ESCUELA ESPAÑOLA S.XIX
"PAISAJE"
ÓLEO SOBRE LIENZO
72 X 97 CM
350 - 400 €

319 ESCUELA ESPAÑOLA S.XIX
"PAISAJE CON MOLINO"
ÓLEO SOBRE LIENZO
72 X 97 CM
350 - 400 €

320 PAREJA DE QUINQUÉS DE CRISTAL TALLADO DECORADOS CON PANDELOCAS
72 CM
200 - 300 €

321 SILLA DE DESPACHO GIRATORIA DE NOGAL, ÉPOCA FERNANDINA, MEDIADOS DEL S.XIX
98 X 65 X 67 CM
150 - 250 €

322 CONSOLA FERNANDINA RECTANGULAR DE CAOBA CON APLICACIONES DE BRONCE DORADO Y TAPA DE MÁRMOL VERDE, S.XIX
82 X 54 X 112 CM
300 - 400 €

323 ESPEJO RECTANGULAR CHAPEADO DE MADERA, S.XX
FALTAS
99 X 81 CM
100 - 150 €

324 RELOJ DE SOBREMESA ALEMÁN ROCOCÓ CON ESFERA DE ACERO Y BASE DE MADERA DORADA, S.XVIII
29 X 21,5 CM
1.100 - 1.400 €

325 COPIA DE WILLIAM ADOLPHE BOUGUERAU (LA ROCHELLE, 1825 - 1905)
"LECCIÓN DE FLAUTA"
ÓLEO SOBRE LIENZO
62 X 49 CM
600 - 700 €

326 ESCUELA ESPAÑOLA S.XIX
"RETRATO DE NIÑO"
ÓLEO SOBRE LIENZO ADHERIDO A TABLA
FIRMADO
49 X 62 CM
700 - 800 €

327 ANÓNIMO HOLANDÉS, S.XIX
"MARINA CON VELEROS"
ÓLEO SOBRE TABLA
34 X 28 CM
600 - 700 €

328 CHARLES MENGINOT (BRIENNE-LE-CHATEAU 1825 - DIENVILLE, 1900)
"BODEGÓN CON MARISCO"
ÓLEO SOBRE LIENZO
FIRMADO
90 X 66 CM
1.200 - 1.500 €



329



330



331



332



333



334



335

329 ESCUELA EUROPEA S.XX
"PAISAJE CON VACAS"
ÓLEO SOBRE CARTÓN
25 X 45,5 CM
250 - 300 €

331 ESCUELA ESPAÑOLA S.XIX
"PAISAJE CON PUENTE"
GOUACHE SOBRE PAPEL
FIRMADO G.P.V.
17 X 28 CM
150 - 200 €

332 ESCUELA ESPAÑOLA Ffs.S.XIX
"EL GENERAL PRIM EN LA BATALLA DE CASTILLEJOS"
ÓLEO SOBRE LIENZO
FALTAS
54 X 45 CM
100 - 150 €

334 ESCUELA ESPAÑOLA S.XIX
"VISTA DE LA GIRALDA DESDE LOS JARDINES DEL REAL ALCÁZAR"
ÓLEO SOBRE LIENZO
FIRMADO Y FECHADO EN SEVILLA EN 1846
53 X 35 CM
250 - 300 €

335 ESCUELA ESPAÑOLA S.XIX
"VISTA DE UNA CASA DE LADRILLO CON JARDÍN"
ÓLEO SOBRE LIENZO
FIRMADO, DEDICADO Y FECHADO EN 1888
41 X 61 CM
250 - 350 €

330 ESCUELA ESPAÑOLA S.XX
"PAISAJE CON RÍO"
ÓLEO SOBRE LIENZO
29 X 35,5 CM
125 - 200 €

333 AURELIANO DE BERUETE (MADRID, 1845 - 1912)
"PAISAJE DE MONTAÑA AL AMANECER"
ÓLEO SOBRE TABLA
FIRMADO EN MARGEN INFERIOR IZQUIERDO
8 X 14,5 CM
650 - 750 €

336 ELISEO MEIFRÉN (BARCELONA, 1859 - 1940)
"LAVANDERAS EN EL RÍO"
ÓLEO SOBRE TÁBLEX
FIRMADO
23 X 33 CM
1.400 - 1.600 €



336



337



338



339

337 BALDOMERO GALOFRE (REUS, 1849 - BARCELONA, 1902)
"FERIA ANDALUZA"
ÓLEO SOBRE TABLA
FIRMADO
21 X 32,5 CM
1.500 - 1.800 €

338 MANUEL MARTÍN GONZÁLEZ (TENERIFE, 1905 - 1988)
"MONTAÑAS DE LAS CAÑADAS"
TEIDE
ÓLEO SOBRE LIENZO
FIRMADO Y TITULADO AL DORSO
109 X 88 CM
1.500 - 2.000 €

339 CARLOS DE HAES (BRUSELAS, 1826 - MADRID, 1898)
"PAISAJE NOCTURNO"
ÓLEO SOBRE LIENZO
FIRMADO
115 X 69 CM
6.000 - 8.000 €



340



341



342



347



348



349



343



344



345



346



350



351



352

340 ESCUELA ESPAÑOLA S.XX
"RETRATO DE PACHÍN"
ÓLEO SOBRE TÁBLEX
FIRMADO Y DEDICADO EN 1937
28 X 19,5 CM
200 - 300 €

343 VIRGEN CON EL NIÑO DE ALABASTRO CON BASE DE MADERA. POSIBLEMENTE FRANCIA, S.XIX
36 CM
450 - 500 €

346 ESCULTURA DE AGUADORA DE ALABASTRO CON BASE DE MÁRMOL. POSIBLEMENTE FRANCIA PPS. S.XX
54 CM
600 - 650 €

341 EDUARDO LUCAS MORENO (MÁLAGA, FFS.S. XIX)
"PAREJA DE RETRATOS"
CARBONCILLO CON TOQUES DE ALBAYALDE SOBRE PAPEL
FIRMADOS, FECHADOS EN 1932 Y DEDICADOS
48 X 35 CM
150 - 200 €

344 RAYMOND SERVIAN (FRANCIA, 1903 - 1953)
BUSTO DE DAMA DE MÁRMOL BLANCO
FIRMADO EN LA BASE
44 X 24 X 37 CM
550 - 600 €

347 JOSE MESTRES CABANES (MANRESA, 1898 - BARCELONA, 1990)
"VISTA INTERIOR DE UN PATIO"
ÓLEO SOBRE LIENZO
FIRMADO
37 X 47 CM
300 - 400 €

342 LUIS MUNTANÉ MUNS (BARCELONA, 1899 - 1987)
"RETRATO DEL VIOLINISTA FRANCESC COSTA"
DIBUJO
FIRMADO
14 X 10 CM
90 - 120 €

345 SEGUIDOR DE ANTONIO CANOVA (POSSAGNO, 1757 - VENECIA, 1822)
ESCULTURA EN ALABASTRO DEL "NIÑO LEYENDO"
36 CM
375 - 450 €

348 JÁNOS CZENCZ (HUNGRÍA, 1885 - 1960)
"NIÑOS CON GUITARRA"
ÓLEO SOBRE LIENZO
FIRMADO Y FECHADO EN 1937
AL DORSO ETIQUETA DE GALERÍA EN BUDAPEST
69 X 57 CM
100 - 150 €

349 FERNANDO MARTINEZ CHECA (REQUENA, VALENCIA 1858 - 1933)
"BODEGÓN CON ROSAS Y CESTA CON UVAS Y MELOCOTONES"
ÓLEO SOBRE LIENZO
FIRMADO Y FECHADO
100 X 50 CM
425 - 500 €

350 ALFREDO OPISSO CARMONA (1907 - 1980)
"CANTANTE EN EL TEATRO"
PASTEL SOBRE PAPEL
FIRMADO
24 X 30 CM
175 - 200 €

351 DAVID CEARN (BEBINGTON, INGLATERRA, 1933)
"EZCARAY"
ÓLEO SOBRE LIENZO
FIRMADO Y FECHADO EN 1974, TITULADO AL DORSO
65 X 81 CM
150 - 200 €

352 JOSÉ LUPIAÑEZ Y CARRASCO (MÁLAGA, 1864 - MADRID, 1933)
"PAISAJE DEL GUADARRAMA"
ÓLEO SOBRE LIENZO
FIRMADO
48 X 60 CM
800 - 900 €



353



354



355



360



361



362



356



358



357



359

353 ESCUELA FLAMENCA
S.XVII. SEGÚN TIZIANO
"MARÍA MAGDALENA"
ÓLEO SOBRE COBRE
21 X 16 CM
200 - 300 €

354 ESCUELA ESPAÑOLA
S.XIX
"VIRGEN CON EL NIÑO" EN ÓVALO
FINGIDO
ÓLEO SOBRE LIENZO
55 X 66 CM
100 - 150 €

356 FRAGMENTO DE RETABLO
DE MADERA TALLADA Y
DORADA, S.XVIII
30 X 91 CM
250 - 300 €

357 TRES CANTIMPLORAS DE
METAL REPUJADO.
FALTAS
18 X 13 CM LA MAYOR
75 - 100 €



363

361 ESCUELA
CUZQUEÑA O
VIRREINAL S.XVIII - XIX
"LA HUIDA A EGIPTO"
ÓLEO SOBRE LIENZO
58 X 72 CM
450 - 500 €



364

358 ALFOMBRA
DE NUDO ESPAÑOL
TIPO CUENCA DE
LA FUNDACIÓN DE
GREMIOS CON MOTIVOS
DE LOTO EN VERDE Y
MOSTAZA SOBRE FONDO
CRUDO
326 X 250 CM
500 - 700 €

359 MARCO
RECTANGULAR DE
PINO POLICROMADO
Y PARCIALMENTE
DORADO, S.XVIII. FALTAS
119 X 96 CM
106 X 81 CM LUCES
100 - 150 €

360 ESCUELA
CUZQUEÑA S.XVIII
"NUESTRA SEÑORA DE
COCHARCAS"
ÓLEO SOBRE LIENZO
FECHADO EN 1767
60 X 55,5 CM
350 - 400 €

362 ESCUELA
CUZQUEÑA O
VIRREINAL S.XIX
"ARCÁNGEL"
ÓLEO SOBRE LIENZO
55 X 40 CM
250 - 300 €

363 PANEL DE
"CARRETTO" SICILIANO
POLICROMADO. ITALIA,
POSIBLEMENTE S.XIX
65 X 12 X 195 CM
800 - 900 €

364 ESCUELA
MADRILEÑA S.XVIII
"LA VIRGEN CON EL NIÑO
Y QUERUBINES"
ÓLEO SOBRE COBRE
26 X 21 CM
900 - 1.000 €



365



366



367



368



369



371



372



373

365 APARADOR VITRINA DE CAOBA CON FONDO DE ESPEJO, MADRID PPS. S.XX. ETIQUETA DEL EBANISTA J. SUÁREZ/CALLE MARQUÉS DE CUBAS, 7 MADRID 203,5 X 58 X 182 CM 200 - 250 €

366 SILLA MALLORQUINA DE MADERA TALLADA CON ASIENTO DE ENEA, S.XIX FALTAS 126 X 44 X 50 CM 60 - 80 €

368 BALANZA DE HIERRO CON EL ESCUDO DE SAN SEBASTIÁN Y BANDEJAS DE LATÓN 20 X 15 X 50 CM 80 - 100 €

369 PRENSA DE HIERRO 29 X 30 X 37 CM 100 - 150 €

370 TROQUEL DE HIERRO 49 X 15,5 X 54 CM 80 - 100 €

371 CONJUNTO DE CUATRO CAZOS DE COBRE 52 X 15 CM EL MAYOR 60 - 80 €



374



375

372 MOLINILLO DE CAFÉ ANTIGUO ADAPTADO A LÁMPARA DE MESA 62 X 43 X 45 CM 200 - 250 €

373 DOS RISTRAS DE PIMIENTOS Y AJOS DE CERÁMICA PLATEADA 53 CM 150 - 200 €

374 PAREJA DE SILLAS MECEDORAS DE BAMBÚ Y REJILLA 100 X 95 X 52 CM 200 - 250 €

375 PAREJA DE LÁMPARAS DE MESA DE PORCELANA DE MEISSEN CON PANTALLAS DE TELA BORDADA 56 CM 200 - 300 €

376 PAREJA DE JARRAS DE LOZA EN FORMA DE CARPA FALTAS 31 CM 150 - 200 €



376



377



378

377 VELADOR CIRCULAR DE MADERA TEÑIDA CON SOPORTE DE COLUMNAS TORNEADAS 69 X 76 X 76 CM 100 - 150 €

378 OCHO SILLAS DE CASTAÑO Y ASIENTOS DE ENEA 92 X 48 X 45 CM 600 - 700 €



379



380



381



382



383



384



385



386

379 PAREJA DE JARRONES DE LACA CINABRIO CON DECORACIÓN DE CRISANTEMOS Y PEONÍAS. CHINA, S.XX
21 X 6 CM
175 - 200 €

381 ESCUELA CHINA S.XX "CABALLOS"
TINTA CHINA SOBRE PAPEL
24 X 39 CM
100 - 150 €

380 JARRÓN DE LACA CINABRIO CON DECORACIÓN DE PEONÍAS Y PÁJAROS, CHINA S. XX
32 X 9 CM
200 - 300 €

382 BASE DE INCIENSARIO DE LACA CINABRIO, CHINA S.XVIII
FALTAS
30 X 15 CM
350 - 400 €



387



388



389



390

383 JARRÓN DE LACA CINABRIO CON DECORACIÓN DE PEONÍAS, CHINA S.XX
38 X 14 CM
300 - 400 €

384 JARRÓN DE CERÁMICA DE FONDO ROJO CON RESERVAS DE AVES Y FLORES, FUNDACIÓN DE GREMIOS
37 CM
100 - 150 €

385 JARRÓN DE CERÁMICA CON FONDO BLANCO Y DECORACIÓN DE GUERREROS ORIENTALES EN ESMALTES POLÍCROMOS, FUNDACIÓN DE GREMIOS
MARCA EN LA BASE
39,5 CM
100 - 150 €

386 TETERA DE PORCELANA EUROPEA AZUL Y BLANCA SIGUIENDO MODELOS CHINOS DE COMPAÑÍA DE INDIAS
22 CM
60 - 80 €

387 PAREJA DE BAÚLES CHINOS DE CUERO LACADO EN ROJO Y DORADO
FALTAS
38,5 X 59,5 X 81,5 CM
100 - 150 €

388 BANDEJA RECTANGULAR DE LACA NEGRA CON SOPORTE PARA MESA DE METAL
59 X 55 X 74 CM
250 - 300 €

389 PAREJA DE TIBORES DE PORCELANA EUROPEA SIGUIENDO MODELOS IMARI, S.XX
RESTAURACIONES
52 CM
250 - 300 €

390 JUEGO CUATRO SILLONES DE CAOBA CON RESPALDO ENVOLVENTE
82 X 53 X 63 CM
350 - 450 €



391



392



393



394



395



396



397



398

391 ABANICO PERICÓN DE MIL CARAS, CON PAÍS DECORADO CON ESCENA PALACIEGA Y VARILLAJE DE SÁNDALO, CANTÓN S.XIX
54 X 84 CM
450 - 500 €

392 DOS ABANICOS CHINOS DE CANTÓN CON VARILLAJE DE MADERA Y PAÍS PINTADO AL GOUACHE, S.XIX
FALTAS
32 X 58 CM EL MAYOR
300 - 350 €

393 BLOQUE DE PIEDRA DE MALAQUITA TRABAJADA COMO CENTRO DE MESA
40 X 36 CM
20 KG
1.200 - 1.400 €

394 PEBETERO ORIENTAL DE JADE CON TAPA, FFS. S.XIX
FALTAS
15 CM
50 - 70 €

395 CENTRO CHINO DE PIEDRAS DURAS CON FLORES DE LOTO
12 X 22 X 34 CM
400 - 500 €

396 CONJUNTO FORMADO POR CUATRO FIGURAS DE MALAQUITA
10 X 5,5 CM LA MAYOR
100 - 150 €

397 DOS PECES DE LAPISLÁZULI
10 X 20 X 7 CM EL MAYOR
50 - 60 €



399



400



401



402

400 TIBOR DE CERÁMICA BLANCA CON DECORACIÓN POLÍCROMA ESTILO IMARI DE LA FUNDACIÓN DE GREMIOS. MARCAS EN LA BASE
43 CM
150 - 200 €

398 FIGURA CHINA DE PATO TALLADO EN MALAQUITA, S.XIX
10 X 11 X 20 CM
100 - 150 €

401 PAREJA DE PEANAS EN FORMA DE ELEFANTES DE CERÁMICA VIDRIADA TIPO SANCAI
38 X 24 X 55 CM
600 - 800 €

399 ALFONSO W. SENA (SAN SEBASTIÁN, S.XX) "BODEGÓN CON DOS JARRONES DE FLORES Y UN RELOJ"
ÓLEO SOBRE CARTÓN FIRMADO
33 X 23 CM
400 - 500 €

402 MESA AUXILIAR CON TAPA DE LACA Y PATAS DE BRONCE SIMULANDO BAMBÚ, AÑOS 60
51 X 42 X 55 CM
350 - 450 €



403



404



405



406

403 RELOJ BRACKET INGLÉS ESTILO JORGE III
FALTAS
62 x 25 x 37 CM
900 - 1.200 €

404 ESPEJO "OJO DE BUEY" DE LATÓN REMATADO POR ÁGUILA
50 x 34 CM
175 - 200 €

405 JAULA DE ESTILO VICTORIANO DE MADERA POLICROMADA EN FORMA DE CASA, POSIBLEMENTE INGLATERRA, PPS. S.XX
77 x 42 x 52 CM
200 - 300 €



407

406 BURÓ BIBLIOTECA DE CAOBA, POSIBLEMENTE MALLORQUÍN S.XIX
184 x 57 x 84 CM
600 - 900 €



409

407 CONJUNTO FORMADO POR ONCE SELLOS DE PIEDRAS DURAS Y UNA BOQUILLA DE ÁMBAR, S.XIX - XX
9,5 CM EL MAYOR
150 - 200 €

408 DOS SELLOS DE PIEDRAS DURAS. FFS. S.XIX - PPS. S.XX
10 CM EL MAYOR
100 - 150 €



410



411



412



413



414



415

409 CONJUNTO FORMADO POR OCHO SELLOS DE PIEDRAS DURAS Y METAL, S.XIX
10 CM EL MAYOR
250 - 300 €

413 BANDEJA DE METAL PLATEADO CON ASAS DE RESINA SIMULANDO DEFENSAS DE HIPOPÓTAMO
41 x 48 CM
450 - 500 €

410 BANDEJA DE METAL PLATEADO CON ASAS DE RESINA SIMULANDO DEFENSAS DE HIPOPÓTAMO
FALTAS
44 x 57,5 CM
450 - 500 €

414 PAREJA DE SILLAS DE BRAZOS DE CAOBA ESTILO CHIPPENDALE, INGLATERRA S.XIX
103 x 48 x 155 CM
400 - 500 €



416

411 CUERNO DE GACELA CON MONTURA DE PLATA, SIGUIENDO MODELOS VICTORIANOS. ESPAÑA S.XX
12 x 35 x 114 CM
250 - 300 €

415 MESA "TILT - TOP" DE CAOBA ESTILO CHIPPENDALE, INGLATERRA S.XIX
FALTAS
68,5 x 69,5 CM
60 - 80 €

416 PRENSA DE METAL PLATEADO PARA CAZA CON BASE DE MADERA
45 x 20 x 30 CM
2.000 - 2.500 €



417



418



419



420



426



427



428



421



422



423



429



430



431



424



425

417 ESCUELA DE PARÍS S.XIX
"MUJER SENTADA Y AUTOMÓVIL"
CARBONCILLO Y TINTA SOBRE PAPEL
25 X 17,5 CM
150 - 200 €

418 JUAN BAUTISTA UGALDE
(CARACAS, VENEZUELA, 1808 -
MADRID, 1860)
"RETRATO DE DAMA"
SANGUINA SOBRE PAPEL
FIRMADO
20 X 15,5 CM
150 - 200 €

419 JOAQUÍN ARAUJO Y
RUANO (CIUDAD REAL, 1851 -
MADRID, 1894)
"DAMA DE ESPALDAS"
LÁPIZ SOBRE PAPEL
CON SELLO DE TESTAMENTARIA "J.
ARAUJO"
13 X 7 CM
125 - 175 €

420 ESCULTURA DE BRONCE
CON BASE DE MÁRMOL
NEGRO BASADA EN "EL
PENSADOR" DE AUGUSTE
RODIN (PARÍS, 1840 -
MEUDON, 1917)
34 CM
200 - 250 €

421 MANUEL MALDONADO
(GRANADA 1915 - 1984)
"PERRO"
LÁPIZ SOBRE PAPEL
FIRMADO
12 X 18 CM
100 - 150 €

422 ATRIBUÍDO A EMILIO
SALA FRANCES (ALCOY,
1850 - MADRID, 1910)
"ESTUDIO DE GATO"
LÁPIZ SOBRE PAPEL
FIRMADO "SALA"
14 X 9 CM
80 - 100 €

423 MARCELINO DE UNCETA
(ZARAGOZA, 1835 - MADRID,
1905)
"MILITAR A CABALLO"
LÁPIZ SOBRE PAPEL
FIRMADO
22 X 24,5 CM
200 - 300 €

424 ESCUELA ESPAÑOLA
S.XIX
"PAISAJE CON CASA"
LÁPIZ SOBRE PAPEL
5 X 8 CM
50 - 70 €

425 "AMORCILLOS JUGANDO"
VACIADO EN YESO CON PÁTINA DE
BRONCE
FIRMADO Y FECHADO EN 1901
58 X 58 X 28 CM
450 - 500 €

426 CARLOS BOSCH DE
ROMAÑA (VALENCIA, S.XIX)
"AMORCILLOS CON BANDERA"
DIBUJO A TINTA SOBRE PAPEL
FIRMADO
19,5 X 15 CM
300 - 400 €

427 ATRIBUIDO A MANUEL
BENEDITO (VALENCIA, 1875 -
MADRID, 1963)
"QUERUBÍN"
LÁPIZ SOBRE PAPEL
11 X 17 CM
125 - 150 €

428 ESCUELA ESPAÑOLA
S.XIX
"PRONUNCIAMIENTO MILITAR EN
ROMA"
LÁPIZ SOBRE PAPEL
28 X 20 CM
200 - 300 €

429 ENRIQUE CASANOVAS Y
ASTORZA (ZARAGOZA, 1850 -
MADRID, 1913)
"MERENDEROS DE LA MONCLOA"
LÁPIZ SOBRE PAPEL
FIRMADO EN MADRID 1899
10 X 15 CM
150 - 200 €

430 ESCUELA ESPAÑOLA
S.XIX
"VISTA DEL CAPITOLIO, ROMA"
LÁPIZ SOBRE PAPEL
CON INSCRIPCIÓN EN EL REVERSO
7 X 10,5 CM
100 - 125 €

431 ESCUELA ESPAÑOLA
S.XX
"PAISAJE MONTAÑOSO CON CASA"
LÁPIZ SOBRE PAPEL
12 X 17 CM
125 - 175 €



432



433



434



435



436



437



438



439



440

432 EUSEBIO PÉREZ VALLUERCA (ÁLAVA, 1840 - MADRID ¿?)
"DAMA LEYENDO"
TINTA SOBRE PAPEL
FIRMADO
17,5 x 11,5 CM
125 - 175 €

434 JOSÉ MORENO CARBONERO (MÁLAGA, 1858 - MADRID, 1942)
"HILANDERAS"
LÁPIZ SOBRE PAPEL
FIRMADO
21 x 13,5 CM
150 - 200 €

437 ESCUELA ESPAÑOLA S.XIX
"RINCÓN DE CASA"
LÁPIZ SOBRE PAPEL
11 x 16 CM
125 - 150 €

433 JOSÉ JIMENEZ ARANDA (SEVILLA 1837 - 1903)
"RETRATO DE DON DIEGO VELÁZQUEZ"
LÁPIZ SOBRE PAPEL
CON SELLO "F. ARANDA"
17,5 x 12 CM
125 - 150 €

435 ESCUELA EUROPEA S.XIX
"ESCENA CLÁSICA"
TINTA SOBRE PAPEL
6,5 x 10,5 CM
80 - 100 €

438 MARIANO FORTUNY (REUS, 1838 - ROMA, 1874)
"ESCENA DE SALÓN"
LÁPIZ SOBRE PAPEL
FIRMADO
10 x 13,5 CM
150 - 200 €



441



442

439 "L'ENFER" DE DANTE ALIGHIERI, CON ILUSTRACIONES DE GUSTAVO DORÉ. LIBRAIRE DE L. HACHETTE ET CIE, 1868 PARÍS
43 x 32 CM
250 - 300 €

440 ESCUELA ITALIANA S.XIX
CONJUNTO DE 18 DIBUJOS DE PERSONAJES ITALIANOS SIGUIENDO MODELOS ANTIGUOS.
FALTAS
22 x 15 CM EL MAYOR
150 - 200 €

441 ESCUELA ESPAÑOLA S.XX
"LA LONJA DE LA SEDA"
ACUARELA SOBRE PAPEL
FIRMADO JULIO LÁZARO GINER Y FECHADO EN 1918
56 x 91 CM
300 - 400 €

442 EMILIO SALA FRANCES (ALCOY, 1850 - MADRID, 1910)
"ROMPIMIENTO DE GLORIA"
(BOCETO PARA TECHO)
ÓLEO SOBRE LIENZO
FIRMADO
12,5 x 26,5 CM
300 - 350 €

443 CANDELERO DE METAL PARCIALMENTE DORADO DE ESTILO GÓTICO, C.1900
49 CM
60 - 80 €

444 MESA OVALADA DE CAOBA CON CAJÓN EN CINTURA, ÉPOCA BIEDERMEIER S.XIX
78 x 54 x 70 CM
250 - 300 €

445 RELOJ BRACKET INGLÉS FIRMADO EN LA ESFERA POR MARWICK MARKHAM STORY LONDON (1725 - 1805) CON CAJA DE CAOBA Y EMBUTIDOS DE LATÓN. EN ESTADO DE MARCHA
74 x 20 x 34 CM
3.250 - 4.000 €



443



444



445



446



447



448



449



450



451

450 COPA ORNAMENTAL DE LATÓN
60 X 52 CM
150 - 200 €

451 CARBONERA DE MADERA Y APLICACIONES DE BRONCE
FALTAS
35 X 38 X 36 CM
50 - 60 €



452



453



454

446 RENÉ ROLLET (PARÍS, 1809-1862) SEGÚN ERNEST AUGUSTIN GENDRON (PARÍS, 1817 - 1881)
TRES LITOGRAFÍAS, "FLORENCE AU 15 SIECLE", "ESCENA VENECIANA" Y "NÁPOLES S. XIV"
80 X 60 CM
150 - 200 €

448 SEGÚN SIR FRANCIS GRANT (Escocia, 1803 - 1878)
"THE MEET AT MELTON"
LITOGRAFÍA POR W HUMPHREYS
80 X 52 CM
150 - 200 €

452 UTENSILIOS DE CHIMENEA DE BRONCE DORADO CON SOPORTE
56 CM
80 -100 €

447 LÁMPARA DE TECHO O "CORONA DE LUZ" DE BRONCE DORADO, S.XX
75 X 65 CM
200 - 250 €

449 CÓMODA INGLESA DE CAOBA Y PALMA DE CAOBA CON FRENTE SINUOSO ÉPOCA JORGE III S.XIX
FALTAS
95 X 63 X 118 CM
300 - 350 €

453 CONJUNTO DE CHIMENEA FORMADO POR PANTALLA Y FRENTE DE BRONCE
FALTAS
45 X 90 CM DESPLEGADO
200 - 300 €



455



458

454 REVISTERO DE LATÓN CON ASA EN FORMA DE CINTURÓN CON HEBILLA, AÑOS 60
38 X 30 X 45 CM
100 - 150 €

455 CARLOS ÁNGEL DÍAZ HUERTAS (CÓRDOBA, 1866- DOS HERMANAS, 1937)
"PAREJA " Y "MUJER CON TROMBÓN"
GOUACHE SOBRE PAPEL FIRMADOS
16 X 12 CM EL MAYOR
250 - 300 €

456 BUSTO FRANCÉS DE BISCUIT DE NIÑA CON COFIA Y LAZADA. FIRMADO EN EL REVERSO "G. LEVY"
54 X 32 CM
200 - 300 €

457 BUSTO DE NIÑA DE PORCELANA BISCUIT, FIRMADO EN EL REVERSO "P. PHILIPPE, PARIS"
34 X 19 CM
150 - 200 €

458 JUEGO DE SOFÁ Y PAREJA DE BUTACAS ÉPOCA ART NOUVEAU DE CAOBA CON TAPIZADO DE FLORES, CIRCA 1900
104 X 49 X 142 CM CANAPE
99 X 49 X 58 CM BUTACAS
425 - 500 €

459 PAREJA DE JARRONES AUSTRIACOS DE CERÁMICA POLICROMADA, FIRMADOS AUG. OTTO Y FECHADOS EN 1846
38 CM
300 - 400 €



456

457



459



460

460 FIGURA DE BRONCE FRANCÉS DE CAZADOR CON GALGOS, S.XIX
35 CM
700 - 750 €



461



462



463



464



470



471



472



465



466



467



468



469

461 RELOJ DE PARED DE MADERA PARCIALMENTE EBNIZADA Y REMATADO POR FIGURA DE CABALLO, ÉPOCA ALFONSINA, FFS. S.XIX
69 CM
80 - 100 €

462 LÁMPARA DE TECHO DE SEIS LUCES DE LOZA Y METAL DORADO ESTILO ART NOUVEAU, PPS S.XX
FALTAS
92 X 70 CM
100 - 150 €

463 CORNUCOPIA DE BRONCE DORADO ESTILO ROCOCÓ, PPS. S.XX
80 X 56 CM
125 - 175 €

464 TIBOR DE CERÁMICA ESMALTADA EN NEGRO DE MASON'S DECORADO CON ESCENA MITOLÓGICA, INGLATERRA 1ª MITAD S.XIX
78 CM
600 - 700 €

465 CONJUNTO FORMADO POR DOS CUENCOS Y FRUTERO DE PORCELANA DE BERLÍN
18 X 20 CM EL MAYOR
300 - 400 €

466 GRUPO DE PORCELANA ESMALTADA DE CAPODIMONTE DE DOS NIÑOS CAZANDO CONEJOS, ITALIA MEDIADOS S.XX
27 X 14 X 19 CM
100 - 150 €

467 CASULLA DE SEDA ROJA. S.XIX
110 X 65 CM
80 - 100 €



473

468 MESA CON TABLERO DE CRISTAL AHUMADO Y PATAS DE METAL DORADO, AÑOS 60
72 X 139,5 CM
150 - 200 €

469 TRES TABURETES PLEGABLES DE MADERA TORNEADA Y ASIENTOS BORDADOS, S.XIX
FALTAS
40 X 32 X 33 CM EL MAYOR
300 - 400 €

470 RELOJ FRANCÉS CON CAJA DE PORCELANA ESTILO LUIS XV CON MAQUINARÍA TIPO PARÍS
29,5 X 13 X 21 CM
1.100 - 1.400 €

471 GRAN ESPEJO OVAL DE MADERA DORADA, ÉPOCA ISABELINA S.XIX
PEQUEÑAS FALTAS
152 X 118 CM
650 - 800 €

472 RAFAEL HIDALGO DE CAVIEDES (QUESADA, JAEN 1864 - MADRID 1950)
"EL DESPERTAR DE LA MAÑANA"
ÓLEO SOBRE LIENZO
FIRMADO Y TITULADO
FALTAS
79 X 64 CM
625 - 700 €

473 TRESILLO DE ESTILO LUIS XV POLICROMADO Y DORADO DE HERRAIZ
SOFÁ 92 X 77 X 170 CM
SILLONES 83 X 62 X 73 CM
250 - 300 €



474

475

476



483



484



477

478

479



485



486



480

481

482

474 PAREJA DE ENFRIADORES DE BOTELLAS DE METAL PLATEADO EN FORMA DE CAMPANA CON ASAS EN FORMA DE MÁSCARAS DE LEÓN
24 X 22 CM
100 - 150 €

476 LÁMPARA DE MESA DE METAL PLATEADO DE ESTILO ART DECO
80 CM
150 - 200 €

478 CANDELABRO DE METAL PLATEADO DE CHRISTOFFLE DE TRES LUCES CONVERTIBLE EN CANDELERO
31 X 26 CM
150 - 200 €

475 BANDEJA DE LOZA ESTAMPADA CON LÍRIOS Y MONTURA DE METAL PLATEADO.
PPS. S.XX
7 X 21 X 33,5 CM
50 - 80 €

477 CANDELABRO DE CINCO LUCES DE ALPACA CON BAÑO DE RODIO
55 CM
100 - 150 €

479 BALANGANDA BRASILEÑA DE METAL PLATEADO, PROBABLEMENTE BAHÍA S.XIX
UNA PIEZA SUELTA
25 X 30 CM
80 - 100 €

480 PAREJA DE SALEROS DE METAL PLATEADO CON SOPORTES EN FORMA DE CARIÁTIDES
5,5 X 6,5 CM
100 - 150 €

481 MECHERO DE PLATA CINCELADA, CON MARCAS
8 X 8 X 8 CM
60 - 80 €

482 DOS CENTROS DE MESA DE PLATA CON ASAS Y DECORADOS CON RELIEVES DE MONEDAS EN EL ASIENTO, CON MARCAS
27 X 18,5 CM
435 G
100 - 150 €

483 SEIS VASOS DE CRISTAL DE COLORES, POSIBLEMENTE VAL SAINT - LAMBERT, BÉLGICA
S.XX
14,5 CM
80 - 100 €

484 SEIS TAZAS DE CAFÉ DE PORCELANA DE BIDASOA DE DIFERENTES COLORES CON APLICACIONES DE PLATA
4 X 7 CM
80 - 100 €

485 CONJUNTO DE DOCE PIEZAS DE SERVIR DE METAL PLATEADO CON BORDE INGLETADO
40 X 26 CM LA FUENTE MAYOR
250 - 350 €

486 CUBERTERÍA DE METAL PLATEADO DE BORDE INGLETADO. COMPUESTA POR 53 PIEZAS
200 - 300 €

487 VAJILLA DE LOZA ESTAMPADA EN ROJO MODELO "BURGENLAND", VILLEROY & BOCH, PARA OCHO SERVICIOS
500 - 600 €



488



489



490



491



492



494

493

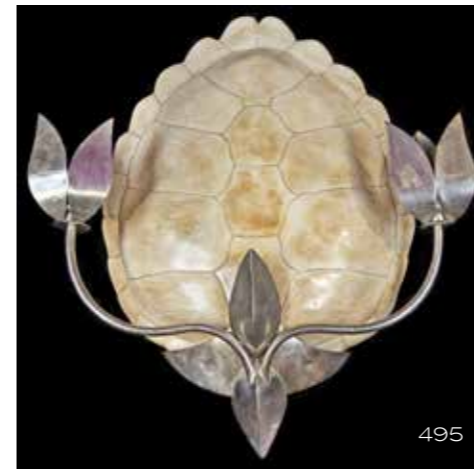

495



496



498



497



499

488 "ANZO". JOSE IRANZO (UTIEL, VALENCIA, 1931 - 2006) "S/T"
SERIGRAFÍA
FIRMADA EN PLANCHA Y NUMERADA EN 53/75
50 X 35 CM
100 - 150 €

489 LÁMPARA DE MESA CON VÁSTAGO DE METAL CROMADO, 2ª MITAD S.XX
54 X 34,5 CM
150 - 200 €

490 PAREJA DE APLIQUES DE PARED DE METAL LACADO EN NEGRO, ANGLEPOISE
30 X 15 CM
60 - 80 €

491 SILLERÍA FRANCESA DE MADERA LACADA EN GRIS MARENGO Y PLATEADO CON DECORACIÓN DE LAZADAS, S.XX FALTAS
94 X 49 X 60 CM
100 - 150 €

492 CASA & JARDIN. MESA DE COMEDOR CUADRANGULAR DE METACRILATO Y TAPA DE CRISTAL
71 X 100 X 100 CM
200 - 300 €

493 LÁMPARA DE PIE DE METAL NEGRO EN FORMA DE GRÚA, DISEÑO S.XX
220 X 220 X 50 CM
350 - 400 €

494 LÁMPARA DE PIE DE METAL NEGRO EN FORMA DE GRÚA, DISEÑO S.XX
220 X 220 X 50 CM
350 - 400 €

495 APLIQUE DE PARED DE DOS LUCES DE METAL Y CAPARAZÓN DE TORTUGA DE RESINA, AÑOS 70
67 X 56 CM
450 - 600 €

496 FOCO INDUSTRIAL DE ALUMINIO Y ACERO
210 X 85 X 85 CM
425 - 500 €

497 LÁMPARA DE TECHO GLOBULAR DE METAL PINTADO EN BLANCO
70 X 78 CM
250 - 300 €

498 PAREJA DE MESAS AUXILIARES CUADRANGULARES LACADAS EN BLANCO Y TAPAS DE CRISTAL, AÑOS 80
49 X 70 X 70 CM
425 - 500 €

499 MESA DE CENTRO SEGÚN DISEÑO DE ISAMU NOGUCHI CON PATAS DE MADERA PINTADA EN BLANCO Y TAPA DE CRISTAL, AÑOS 60
41 X 76,5 X 109 CM
425 - 500 €



500

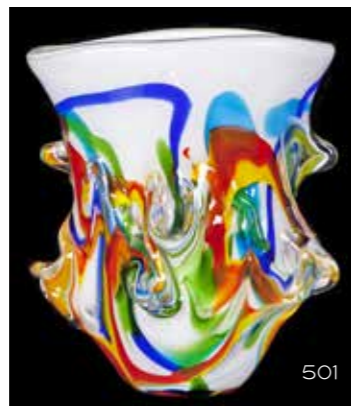

501



502



503



504



505



506

504 ESCULTURA DE CRISTAL DE MURANO DE LA CASA VENINI CON SOPORTE DE METAL CROMADO FIRMADO EN LA BASE Y FECHADO EN 2004 16 CM (SIN PEANA) 300 - 400 €

505 DOS FRASCOS DE CRISTAL ESMERILADO DE MURANO DE VENINI DE LA SERIE "INCISI", DISEÑO DE PAOLO VENINI (MILÁN, 1895 - VENEZIA, 1959) FIRMADOS EN LA BASE Y FECHADOS EN 2003 16 CM 600 - 800 €

506 PAREJA DE PERFUMEROS DE CRISTAL TALLADO CON TAPONES DE ÉBANO DE MACASSAR Y HUESO 13 CM 30 - 50 €

507 JARRÓN ART DECO DE CRISTAL DE HADELAND CON DECORACIÓN GRABADA, NORUEGA PPS. S.XX FIRMADO EN LA BASE 16 X 7 X 15 CM 100 - 125 €

500 JARRÓN DE CRISTAL DE MURANO CON DECORACIÓN EN RELIEVE, 2ª MITAD S.XX 35 X 20 X 28,5 CM 225 - 275 €

501 JARRÓN DE CRISTAL DE MURANO CON DECORACIÓN DE FRANJAS DE COLORES, 2ª MITAD S.XX 28 X 15 X 25 CM 200 - 250 €

502 CENTRO DE CRISTAL ROSA DE MURANO CON PIE DE PLATA, ITALIA AÑOS 50 19 X 34 CM 80 - 100 €

503 DOS FRASCOS DE CRISTAL DE MURANO DE VENINI, MODELO "MONOFIORE", DISEÑO DE LAURA DE SANTILLANA (VENEZIA, 1955) CON FIRMA EN LA BASE Y FECHADOS EN 2003 Y 2004 14 CM 600 - 800 €



509



510



511



512



513



514

508 ROSENTHAL STUDIO LINE. DISEÑO DE ANDY WARHOL. PLATO DE VIDRIO ESMERILADO Y ORO DE LA SERIE "GOLDEN ANGELS" 53,5 CM 80 - 125 €

509 WILLY RIZZO. LÁMPARA DE MESA DE RESINA NEGRA Y METAL CROMADO, DISEÑO PARA LUMIKA AÑOS 80 63 X 20 CM 100 - 150 €

510 PAREJA DE BASES DE LÁMPARA DE METAL 61 CM 250 - 300 €

511 TRES LÁMPARAS DE TECHO MODELO "RIFLY" DISEÑADAS POR LUDOVICA Y ROBERTO PALOMBA PARA KARTELL 90 X 60 X 30 CM 175 - 200 €

512 MESA BAJA CUADRANGULAR DE CRISTAL CON BASE DE ACERO CROMADO EN FORMA DE HOJAS 35 X 150 X 150 CM 425 - 500 €

513 PAREJA DE MESAS AUXILIARES DE METACRILATO Y LATÓN CON BALDAS DE CRISTAL 40 X 51 X 51 CM 125 - 150 €

514 ESTANTERÍA DE METACRILATO EN FORMA DE ESCALERA CON BALDAS DE CRISTAL 188,5 X 36 CM 125 - 150 €

515 LÁMPARA DE MESA DE METAL PLATEADO Y DOS HUEVOS DE AVESTRUZ
47 CM
450 - 500 €



515

516 LÁMPARA DE METAL CROMADO Y DOS HUEVOS DE AVESTRUZ CON PANTALLA
46 CM
400 - 500 €



516

517 HUEVO DE AVESTRUZ MONTADO SOBRE UN FUSTE DE LATÓN CON BASE DE MÁRMOL. S.XIX
PEQUEÑA FALTA
37 X 10 X 10 CM
150 - 200 €



517



518

518 CANDELABRO DE TRES LUCES DE METAL PLATEADO Y HUEVO DE AVESTRUZ DECORADO CON ANGELOTES
32 X 12 X 46 CM
300 - 350 €



520



521

519 MESA DE CAFÉ RECTANGULAR DE ACERO Y LATÓN CON CRISTALES AHUMADOS, AÑOS 80
45,5 X 76 X 150,5 CM
175 - 250 €



519

520 SEIS SILLAS EN FORMA DE JAMUGA CON ESTRUCTURA DE LATÓN, 2ª MITAD S.XX
DESGASTES
87 X 61,5 X 48 CM
300 - 400 €

521 CUATRO SILLAS EN FORMA DE JAMUGA CON ESTRUCTURA DE LATÓN. 2ª MITAD S.XX
DESGASTES
87 X 61,5 X 48 CM
200 - 300 €

523 MANUEL ALCORLO (MADRID, 1935)
"COLOQUIO"
LITIGRAFÍA
FIRMADA A LÁPIZ FECHADA EN 1974
TITULADA Y NUMERADA 9/30
50 X 37,5 CM
150 - 200 €

524 MANUEL ALCORLO (1935)
"VERANO"
LITOGRAFÍA
FIRMADA A LÁPIZ FECHADA EN 1974
TITULADA Y NUMERADA 9/30
25 X 33 CM
100 - 150 €

526 JORGE CASTILLO CASALDERREY (PONTEVEDRA, 1933)
"TORO Y PERSONAJES"
GRABADO
FIRMADO, FECHADO EN 1978 Y NUMERADO 23/80
39 X 49 CM
150 - 200 €

527 SALVADOR DALÍ (FIGUERAS, 1904 - 1989)
"DIVINA COMEDIA"
LITOGRAFÍA
FIRMADA EN PLANCHA
28 X 22 CM
30 - 50 €

522 MANUEL ALCORLO (MADRID, 1935)
"EL ASNO DE ORO"
GRABADO
FIRMADO A LÁPIZ FECHADO EN 1974, TITULADO Y NUMERADO P.A.
24,5 X 31 CM
100 - 150 €

525 SANTIAGO PICATOSTE (MALLORCA, 1971)
"S/T"
ACUARELA SOBRE PAPEL
FIRMADO
35 X 25 CM
200 - 300 €

528 JOSEP GUINOVAR (BARCELONA 1927 - 2007)
"COLLAGE Y PIEDRAS"
SERIGRAFÍA Y COLLAGE
FIRMADA A LÁPIZ FECHADA EN 1971 Y NUMERADA 81/100
56 X 48 CM
350 - 400 €



522



523



524



525



526



527



528



529



530

529 XAVIER CORBERÓ I OLIVELLA (BARCELONA, 1935 - 2017)
"CABALISTIC JOKE" 1972
LATÓN PULIDO
FIRMADO Y NUMERADO VIII/XIII
45,5 X 26,5 CM
350 - 500 €

530 FEDERICO BAEZA AUTILLO (PUENTEDEUME, FERROL, 1957)
"ESTACIÓN DE ELECTRICIDAD DE BATTERSEA, LONDRES"
ÓLEO SOBRE LIENZO
FIRMADO Y FECHADO EN LONDRES EN 1998
71,5 X 50 CM
500 - 700 €



531



532



533



534



535



536



537

531 RAMON LAPAYESE
(MADRID, 1928 - 1994)
"CASAS"
LITOGRAFÍA
FIRMADO A LÁPIZ Y NUMERADO
91/180
29 X 40 CM
100 - 150 €

534 ALEJANDRA CABALLERO
(MADRID, 1974)
"PAISAJE"
ÓLEO SOBRE TABLA
FIRMADO Y FECHADO EN 2001
25 X 35 CM
125 - 150 €

532 NÚRIA LLIMONA RAYMAT
(BARCELONA 1917 - 2011)
"INVERNADERO"
LITOGRAFÍA
FIRMADA EN PLANCHA Y A LÁPIZ
NUMERADA P.A. Nº 12
37 X 51 CM
70 - 90 €

535 NÚRIA LLIMONA RAYMAT
(BARCELONA 1917 - 2011)
"FLORES"
LITOGRAFÍA
FIRMADA Y NUMERADA 225/99
41 X 62 CM
70 - 90 €

533 FRANCESC D'ASSÍS CASADEMONT I POU
(BARCELONA, 1923 - 2007)
"BARCAS"
LITOGRAFÍA
FIRMADO Y NUMERADO 160/290
49 X 40 CM
100 - 150 €

536 S.A.R. ANNE D'ORLEANS
(WOLUWE-SAINT-PIERRE, BÉLGICA, 1938)
"RETRATO FEMENINO"
DIBUJO SOBRE PAPEL
FIRMADO CON ANAGRAMA Y
FECHADO EN 2005
25 X 17 CM
100 - 150 €



538



539



540



541



542

537 NELSON ZÚMEL
(OURENSE, 1928)
"BOSQUE"
ÓLEO SOBRE TÁBLEX
FIRMADO EN EL REVERSO Y
FECHADO EN MADRID EN MAYO
DEL 58
33 X 41 CM
100 - 150 €

539 EQUIPO REALIDAD
(VALENCIA, 1966 - 1976)
"VISTA DE GIBRALTAR EN JUNIO
DEL 1936"
LITOGRAFÍA H.C.
FIRMADA Y TITULADA
73 X 73 CM
100 - 150 €

541 SAID RAJABI (TEHERÁN, IRÁN, 1963)
"PARQUE DEL RETIRO"
ÓLEO SOBRE TABLA
FIRMADO
27 X 41 CM
200 - 250 €

538 ESCUELA ESPAÑOLA S.XX
"VIRGEN DEL SILENCIO"
ESCULTURA DE BRONCE
PARCIALMENTE PATINADO
NUMERAD 15/50
24 X 10 X 24 CM
150 - 200 €

540 MENCHU GAL (IRÚN, 1919 - SAN SEBASTIÁN, 2008)
"BARCOS EN EL PUERTO DE FUENTERRABÍA"
GRABADO AGUATINTA
FIRMADO Y NUMERADO 9/99
39,5 X 51 CM
300 - 400 €

542 ANTONIO YANIZ (BILBAO, 1961)
"PAISAJE DE BILBAO"
ÓLEO SOBRE LIENZO
FIRMADO
40 X 60 CM
650 - 700 €



543



544



545



546



547



548



549

543 X. SÁEZ GÓMEZ (S.XX)
"CALLE"
ÓLEO SOBRE LIENZO
FIRMADO
114 X 35 CM
200 - 250 €

545 RAMON AGUILAR MORÉ (BARCELONA, 1924 - 2015)
"NIÑOS JUGANDO"
LITOGRAFÍA
FIRMADO Y NUMERADO 35/200
37 X 60 CM
100 - 150 €

547 OLAYA (S.XX)
"ZONA ANTIGUA DE OVIEDO"
ÓLEO SOBRE LIENZO
FIRMADO
34 X 29 CM
150 - 200 €

544 CARLOS LAHARRAGUE (MADRID, 1936)
"VISTA DE LA GRAN VÍA"
ÓLEO SOBRE LIENZO
FIRMADO
24 X 31,5 CM
250 - 300 €

546 MONTSE CASACUBERTA (BARCELONA, 1959)
"SIN TÍTULO"
TÉCNICA MIXTA SOBRE TABLA
58 X 18 CM
150 - 200 €

548 RAMIRO RAMOS (MELILLA, 1924)
"MUJER CON FLORES"
LITOGRAFÍA
FIRMADO A LÁPIZ Y NUM. 91/275
31 X 42 CM
50 - 100 €



550



551



552



553

549 OLAYA (S.XX)
"CATEDRAL DE OVIEDO"
ÓLEO SOBRE LIENZO
FIRMADO
22 X 17 CM
100 - 150 €

551 OLEXIY POTAPENKO (S.XX)
"VIOLINISTA"
ÓLEO SOBRE LIENZO
FIRMADO
80 X 65 CM
250 - 300 €

550 JOSE VIANA DIONISIO (LISBOA, PORTUGAL, 1922 - 2003)
"BODEGÓN CON AJOS, BOTELLA, NARANJAS Y LIMONES"
ÓLEO SOBRE LIENZO
FIRMADO Y FECHADO EN 1964
50,5 X 101 CM
250 - 300 €

552 SAID RAJABI (TEHERÁN, IRÁN, 1963)
"BODEGÓN CON GRANADA"
TÉCNICA MIXTA SOBRE PAPEL
FIRMADO Y FECHADO EN 1995
35 X 25 CM
100 - 150 €

553 LUIS REPISO (VALLADOLID, 1954)
"PEQUEÑA VENTANA"
ÓLEO SOBRE TABLA
FIRMADO, TITULADO Y FECHADO EN 2003
45 X 32 CM
500 - 550 €



554



555



556

557



558

559



560

554 LÁMPARA DE TECHO DE OCHO LUCES DE BEONCE CON PANTALLAS DE PERGAMINO
90 X 100 X 100 CM
300 - 400 €

555 PAREJA DE APLIQUES DE PARED DE TRES LUCES DE BRONCE, S.XX
56 X 28 X 47 CM
150 - 200 €

556 PAREJA DE MESILLAS CON MARQUETERÍA, FIRMADAS HERRÁIZ S.XX
62 X 33 X 52 CM
250 - 300 €

557 ESCRITORIO DE DAMA CON MARQUETERÍA, FIRMADO HERRÁIZ S.XX
94 X 44 X 62 CM
450 - 500 €

558 PAREJA DE SILLONES DE HAYA Y REJILLA ESTILO LUIS XV. FALTAS
101,5 X 50 X 59 CM
275 - 400 €

559 PAREJA DE SILLAS DE HAYA Y REJILLA ESTILO LUIS XV
101,5 X 50 X 59 CM
150 - 200 €

560 ALFOMBRA DE PASILLO CON CAMPO COLOR ANARANJADO CON SEIS MEDALLONES
270 X 86 CM
200 - 300 €

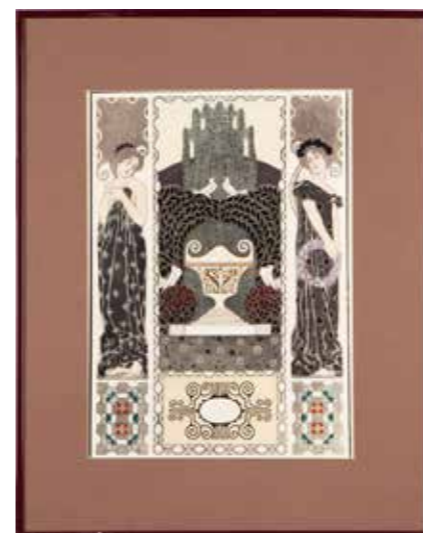

561



562

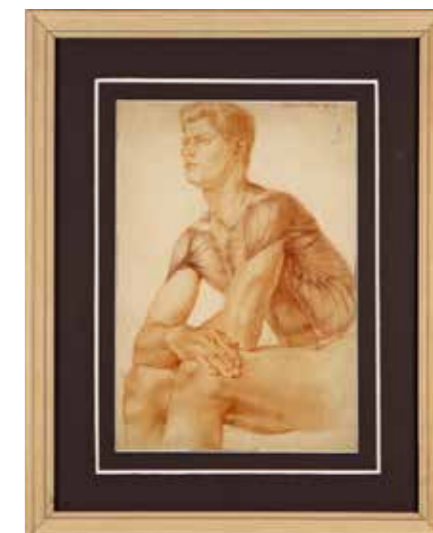

563



564



565

561 ESCUELA EUROPEA PPS. S.XX
"DOS DISEÑOS ART DECO"
ACUARELA SOBRE PAPEL
35 X 26 CM
200 - 300 €

564 PAREJA DE CÓMODAS DE ESTILO NEOCLÁSICO PINTADAS DE BLANCO. UNA DE ELLAS CON TAPA DE MÁRMOL NEGRO VETEADO
81,5 X 35,5 X 108,5 CM
100 - 150 €

562 ESCUELA ESPAÑOLA S.XX
"DOS DESNUDOS FEMENINOS"
LÁPIZ Y ACUARELA SOBRE PAPEL
UNO DE ELLOS FIRMADO ENRIQUE SANZ
25 X 36 CM; 36 X 26 CM
200 - 300 €

565 BUTACA ESTILO REGENCIA POLICROMADA CON TAPICERÍA DE RAYAS
95 X 70 X 78 CM
425 - 500 €

563 JUAN ADRIANSENS (LA HABANA, 1936)
"DOS ESTUDIOS ANATÓMICOS"
LÁPIZ SOBRE PAPEL
FIRMADO
38,5 X 26,5 CM
200 - 300 €

566 PAREJA DE LÁMPARAS DE ESTILO ARQUITECTÓNICO DE MÁRMOL ROSA VETEADO Y LATÓN, S.XX
50 X 16 X 16 CM
400 - 500 €



566



567



568



569



570



571



572



573

567 PAREJA DE MÉNSULAS DORADAS DE ESTILO NAPOLEÓN III
56 X 22 X 45 CM
350 - 400 €

571 LÁMPARA DE CERÁMICA AZUL DE MANISES, VALENCIA
MEDIADOS S.XX
36 CM
150 - 175 €

568 PLAFÓN DE TECHO DE BRONCE Y CRISTAL, MEDIADOS S.XX
FALTAS
55 X 50 CM
100 - 150 €

572 LÁMPARA DE CERÁMICA BLANCA DE MANISES, VALENCIA
MEDIADOS S.XX
40 CM
175 - 200 €

569 PLAFÓN DE TECHO DE BRONCE Y CRISTAL, MEDIADOS S.XX
FALTAS
40 X 37 CM
100 - 150 €

573 PAREJA DE SILLONES DE MADERA TALLADA Y DORADA ESTILO LUIS XIV.
FALTAS EN LA TAPICERÍA
975 X 67 X 79 CM
250 - 300 €

570 DOS MESAS AUXILIARES DE BRONCE Y TABLERO DE CRISTAL
62,5 X 40 X 51 CM
43,5 X 41 X 51 CM
100 - 150 €

574 ALFOMBRA TURCA DE ORACIÓN CON DECORACIÓN FLORAL ESTILIZADA. FALTAS
130 X 190 CM
250 - 300 €



574

575 SAID RAJABI (TEHERÁN, IRÁN, 1963)
"VENTANAS DE GRANADA" Nº 12 Y 13
TÉCNICA MIXTA SOBRE TABLA
FIRMADO Y FECHADO EN 2000
25 X 37 CM
200 - 250 €



575



576



577



578



579

576 SAID RAJABI (TEHERÁN, IRÁN, 1963)
"VENTANAS DE GRANADA" Nº 14 Y 15
TÉCNICA MIXTA SOBRE TABLA
FIRMADO Y FECHADO EN 2000
25 X 37 CM
200 - 250 €

578 PAREJA DE TINAJAS DE COBRE
FALTAS
60 X 60 CM
375 - 450 €



580

577 FAROL ÁRABE DE VIDRIO SOPLADO Y METAL PLATEADO
44 CM
80 - 100 €

579 MESA DE CENTRO CON ALMA DE MADERA RECUBIERTA DE LATÓN, AÑOS 90
40 X 90 X 140 CM
225 - 300 €

580 MESA AUXILIAR CON ALMA DE MADERA RECUBIERTA DE LATÓN, AÑOS 90
51 X 66 X 65 CM
75 - 100 €

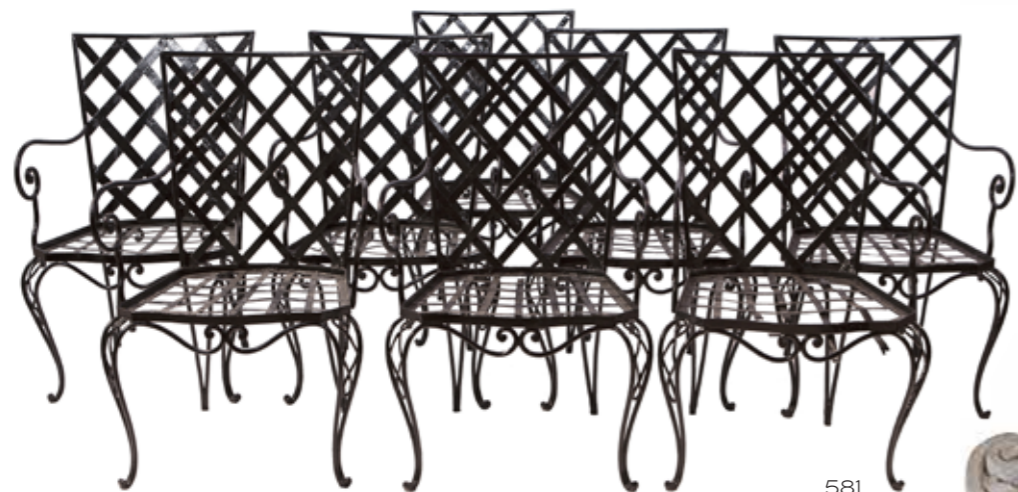

581



584



582



583



585



586



587

581 OCHO SILLAS DE HIERRO FORJADO PARA JARDÍN CON RESPALDO Y ASIENTO CALADO, AÑOS 60
FALTAS
86 x 54 x 59 CM
400 - 600 €

583 MESA DE CAFÉ DE JARDÍN CON TAPA DE MÁRMOL Y PATAS DE METAL, S.XX
46 x 55 x 110 CM
150 - 200 €

582 MESA DE CAFÉ DE JARDÍN CON TAPA DE MÁRMOL Y PATAS DE METAL, S.XX
46 x 60 x 160 CM
150 - 200 €

584 FUENTE DE PIEDRA RECONSTITUÍDA EN FORMA DE CONCHA REMATADA CON UN QUERUBÍN SOSTENIENDO UN TRITÓN
158 x 75 x 60 CM
200 - 300 €

585 JARDINERA CUADRANGULAR DE LATÓN CON ASAS DE ARGOLLAS
35 x 36 x 36 CM
100 - 125 €



588



589



590



591



592

588 PAREJA DE APLIQUES DE DOS LUCES DE HIERRO FORJADO EN FORMA DE LIRA, PINTADOS EN BLANCO CON MECHEROS DE BRONCE
42 x 28 CM
150 - 200 €

589 MESA DE HIERRO PINTADO CON TAPA DE MÁRMOL Y JUEGO DE CUATRO SILLAS. MEDIADOS S. XX. FALTAS
MESA 72,5 x 120,5 CM
SILLAS 92 x 51 x 52 CM
450 - 600 €

590 FÓSIL DE PEZ
38 x 12 CM
60 - 80 €

591 JUEGO DE INDIVIDUALES DE MESA DE METACRILATO Y FIBRA VEGETAL
30 x 40 CM
150 - 200 €

586 JARDINERA DE BARRO CON DOS ASAS EN FORMA DE MÁSCARAS DE LEÓN
21,5 x 32 CM
30 - 40 €

587 ALFOMBRA DE LANA EN COLOR NATURAL
FALTAS. PRECISA LIMPIEZA
394 x 243 CM
175 - 200 €

592 JUEGO DE CUATRO SILLAS DE BRAZOS DE JARDIN DE HIERRO PINTADO EN BLANCO [MESA CORRESPONDIENTE A LOTE 589]
86 x 47 x 66 CM
400 - 500 €



593



595



594



597



596



598

599

593 TELA INDIA DE ALGODÓN CON MUJERES DANZANDO EN TORNO AL DIOS VISHNU
66 X 196 CM
125 - 150 €

595 COLLAGE REALIZADO CON TARJETAS CON FIGURINES DE DESFILES DE FENDI DE LOS AÑOS 80
147 X 85 CM
30 - 50 €

594 JUEGO DE OCHO SILLAS DE COMEDOR DE BAMBÚ CON RESPALDO EN FORMA DE "ESCALERA" Y ASIENTOS TAPIZADOS, AÑOS 80
104 X 48 X 45 CM
550 - 650 €

596 TELA INDIA DE ALGODÓN BORDADA, POSIBLEMENTE RAJASTHAN
259 X 156 CM
60 - 90 €



600



601



602



603



605

597 MESA DE COMEDOR ART DECO DE NOGAL CON UNA EXTENSIÓN
74 X 100 X 129 CM; 176 CM ABIERTA
200 - 250 €

599 TELA INDIA PARA SARI DE SEDA AZUL
20 - 30 €

600 CUNA PARA BEBÉ DE BAMBÚ SOBRE RUEDAS
130 X 97 X 60 CM
250 - 300 €

598 TELA INDIA PARA SARI DE SEDA FUCSIA
20 - 30 €

601 CONJUNTO FORMADO POR MESA Y TRES SILLONES DE FIBRA VEGETAL
MESA 74 X 104 CM; SILLONES 96 X 62 X 78 CM
450 - 600 €

602 LÁMPARA DE PIE DE LATÓN EN FORMA DE BAMBÚ EN EL ESTILO DE MAISON BAGUÈS
170 CM
100 - 150 €

603 PAREJA DE CANDELEROS DE LATÓN ESPAÑOLES S.XVII. UNO CON MARCA DEL PROPIETARIO EN EL REVERSO
16 CM
100 - 150 €

604 ANTIGUO ALMOHADÓN BORDADO CON SOPORTE, POSIBLEMENTE TURQUÍA FALTAS
66 X 70 CM
300 - 350 €

605 JUEGO DE TRES CESTAS ORIENTALES DE MÉDULA CON MONTURAS DE LATÓN
70 X 60 CM LA MAYOR
300 - 350 €



606



607



610



608



609

606 CARME ALIAGA (TERRASSA, 1971)
"ANFORAS"
TÉCNICA MIXTA SOBRE TABLA
FIRMADO Y FECHADO EN 1996
27 X 27 CM
200 - 250 €

607 CARME ALIAGA (TERRASSA, 1971)
"NAU EN TERRA INCÒGNITA"
TÉCNICA MIXTA SOBRE TABLA
FIRMADO, TITULADO Y FECHADO EN 2003
70 X 102 CM
600 - 650 €

608 DOS MÁSCARAS AFRICANAS DE MADERA TALLADA
FALTAS
64 X 25 X 15 CM
80 - 100 €

609 SEIS TALLAS AFRICANAS DE MADERA DE ÉBANO
62 CM LA MAYOR
100 - 150 €

610 CARME ALIAGA (TERRASSA, 1971)
"CREUER"
TÉCNICA MIXTA SOBRE TABLA
FIRMADO, TITULADO Y FECHADO EN 2007
90 X 30 CM
300 - 350 €

611 PAREJA DE ÍDOLOS AFRICANOS DE MADERA TALLADA, S.XX
92 X 25 CM
450 - 500 €

612 JUAN DÍAZ ZARATE (MADRID, 1957)
"COCHE DE CUBA"
ÓLEO SOBRE TABLA
FIRMADO
35 X 50 CM
100 - 150 €

613 ELISA Y ENRIQUITO (ELISA VALSANGIACOMO Y ENRIQUE ZABALA. VALENCIA, 1967)
"VINTAGE MADNESS"
ÓLEO SOBRE LIENZO
FIRMADO Y TITULADO
45,5 X 32,5 CM
250 - 300 €



611



612

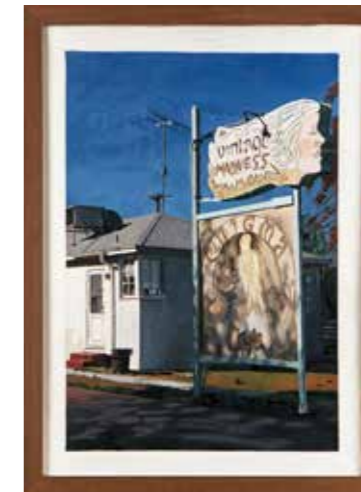

613



614



615

616



617



618



619

614 ELISA Y ENRIQUITO (ELISA VALSANGIACOMO Y ENRIQUE ZABALA. VALENCIA, 1967)
"TORMENTA"
ÓLEO SOBRE LIENZO
FIRMADO Y TITULADO
44,5 X 32 CM
250 - 300 €

615 RECIPIENTE DE CRISTAL CON TAPA DE METAL PLATEADO REMATADA POR UNA CARACOLA
17 X 25,5 CM
60 - 100 €

616 CONJUNTO FORMADO POR CUBITERA Y CAJA DE METAL PLATEADO REMATADOS POR CARACOLAS
22 X 15 CM; 10 X 15 CM
100 - 150 €

617 BASE DE LÁMPARA DE MÁRMOL NEGRO DE FORMA OVOIDE ADAPTADO COMO LÁMPARA
28 CM (53 CM CON LA INSTALACIÓN)
250 - 300 €

618 MESITA AUXILIAR, POSIBLEMENTE DISEÑO PARA CASA & JARDÍN
57 X 45 X 64,5 CM
100 - 150 €

619 SILLÓN COLONIAL DE TEKA Y CUERO COLOR HAVANA ESTILO REGENCY
104 X 62 CM
300 - 350 €



620 YVES SAINT LAURENT. CHAQUETA DE LANA CON SOLAPA REDONDEADA DE CUADROS CON MOTIVO DE PATA DE GALLO. CON ETIQUETA "YVES SAINT LAURENT VARIATION". TALLA 42 50 - 70 €

621 MODESTA. TRAJE DE CHAQUETA DE DOS PIEZAS DE LANA CON FALDA CORTA ROSA Y BOTONES EN FORMA DE CUBOS. CON ETIQUETA "MODESTA OVIEDO" 40 - 60 €

622 YVES SAINT LAURENT. TRAJE DE CHAQUETA CON FALDA CORTA DE LANA A CUADROS EN COLOR NARANJA, VERDE Y AZUL CON ETIQUETA. TALLA 40 50 - 70 €

623 MODESTA. BLUSA DE CUELLO REDONDO Y SIN MANGAS CON DECORACIÓN DE PUNTOS PLATEADOS. CON ETIQUETA "MODESTA OVIEDO" 20 - 30 €

624 VESTIDO CON ESCOTE V DE RAYAS EN AZUL, MORADO Y ROSA, POSIBLEMENTE MODESTA FERNÁNDEZ, OVIEDO 20 - 30 €

625 MODESTA. VESTIDO PALABRA DE HONOR DE ORGANZA DE SEDA ROSA. CON ETIQUETA DE "MODESTA FERNÁNDEZ, OVIEDO" 50 - 70 €

626 MODESTA. VESTIDO DE NOCHE DE RASO AZUL CIELO CON PEDRERÍA EN EL CUERPO SUPERIOR. CON ETIQUETA "MODESTA FERNÁNDEZ, OVIEDO". FALTAS 80 - 100 €

627 VESTIDO DE CÓCTEL EN CREMA Y DORADO CON LAZOS EN LA ESPALDA, POSIBLEMENTE MODESTA FERNÁNDEZ, OVIEDO. PEQUEÑAS MANCHAS 30 - 50 €

628 MOSCHINO. FALDA DRAPEADA Y CRUZADA DE SATÉN MARRÓN. CON ETIQUETA "MOSCHINO CHEAP AND CHIC". TALLA 42 20 - 40 €

629 REAL. BLUSA DE TUL Y SATÉN NEGRO CON LAZO EN CINTURA TALLA 42 .CON ETIQUETA 10 - 20 €



630 UNGARO. TRAJE DE DOS PIEZAS CON CHAQUETA CRUZADA Y FALDA TUBO DE RAYA DIPLOMÁTICA EN VERDE CARRUAJE Y ROJO TALLA 44 40 - 60 €

631 MODESTA. VESTIDO DE CÓCTEL DE NEGRO CON LAZO EN CINTURA CON ETIQUETA "MODESTA FERNÁNDEZ, OVIEDO" 30 - 50 €

632 SANTA EULALIA. VESTIDO DE CÓCTEL DE CREPE DE SEDA NEGRA CON CUELLO BARCO Y MANGAS DE VOLANTES DE TUL CON ETIQUETA "SANTA EULALIA, BARCELONA" 20 - 30 €

633 ABRIGO REVERSIBLE CON PIEL DE VISÓN 50 - 60 €

634 ARTURO. CHAQUETA DE PIEL DE VISÓN BICOLOR 80 -100 €

635 INDUPISA. ABRIGO DE PIEL DE ZORRO 100 - 125 €

636 CUELLO CON PIEL DE DOS ZORROS AZUL 50 - 70 €



637



638



639



643



644



645



640



641



642



646



647



648



649

637 ALFOMBRA DE LANA CON DECORACIÓN FLORAL Y ROLEOS SOBRE CAMPO MORADO DE ESTILO CARLOS IV
315 X 257 CM
150 - 200 €

639 ALFOMBRA SOUMAK DE NUDO PLANO CON DECORACIÓN VEGETAL ESTILIZADA EN BEIGE Y BURDEOS
417 X 300 CM
450 - 500 €

642 ALFOMBRA SOUMAK DE NUDO PLANO CON DECORACIÓN VEGETAL ESTILIZADA EN BEIGE Y BURDEOS
298 X 240 CM
275 - 350 €

638 ALFOMBRA ORIENTAL CON MEDALLÓN CENTRAL Y DECORACIÓN FLORAL ESTILIZADA SOBRE CAMPO BURDEOS. AREAS DE DESGASTE Y FALTAS
418 X 302 CM
600 - 800 €

640 ALFOMBRA ORIENTAL CON DECORACIÓN FLORAL ESTILIZADA SOBRE CAMPO AZUL MARINO
195 X 132 CM
70 - 100 €

643 KILIM DE LANA Y ALGODÓN CON DECORACIÓN DE BANDAS GRANATE, AZUL Y MARRÓN
335 X 183 CM
175 - 200 €

644 ALFOMBRA TURCA BOKHARA CON CAMPO COLOR MARRÓN
296 X 250 CM
400 - 500 €

646 ALFOMBRA ORIENTAL CON DECORACIÓN GEOMÉTRICA SOBRE FONDO NEGRO
154 X 87 CM
100 - 150 €

645 ALFOMBRA ORIENTAL CON MEDALLÓN ROMBOIDAL CENTRAL SOBRE CAMPO ROJO
244 X 165 CM
175 - 200 €

647 ALFOMBRA TURCA CON MOTIVOS GEOMÉTRICOS EN COLOR COBRE SOBRE CAMPO BEIGE
270 X 121 CM
175 - 200 €

648 KILIM CON DECORACIÓN GEOMÉTRICA SOBRE FONDO ROJO
164 X 122 CM
80 - 90 €

649 KILIM CON DECORACIÓN GEOMÉTRICA SOBRE FONDO BEIGE Y NARANJA
177 X 120 CM
80 - 90 €

CONDICIONES PARA LOS COMPRADORES

Las personas que pretendan registrarse para participar en subastas de BAYEU SUBASTAS, presenciales o por la página web, necesitan ser mayores de edad y haber leído íntegramente y aceptado las condiciones de subasta.

Los lotes se adjudicarán al mejor postor.

Las exposiciones de las subastas están abiertas al público y son de entrada gratuita. Los especialistas de BAYEU SUBASTAS están a disposición de los clientes para dar información y estados de conservación durante las exposiciones o previa cita.

Se recomienda a los clientes interesados el examen de los lotes antes de que la subasta tenga lugar.

Los clientes deben leer detenidamente las condiciones generales sobre los términos en los cuales los lotes son comprados en subasta.

Cuando en el catalogo se especifica Precio de salida: Consultar Departamento, por favor contacte con la Sala para más información.

El precio de remate se incrementará en un 18,75% en concepto de honorarios de intermediación de la sala y el IVA correspondiente a los mismos.

El subastador será juez y árbitro designado por BAYEU SUBASTAS para este cometido. En el caso de que un lote presentase problemas de adjudicación en cuanto al precio de remate o identidad del comprador, el subastador decidirá la adjudicación o podrá subastarlo de nuevo en la misma sesión. Las pujas se establecen conforme a la siguiente tabla:

Valor lotes subastados		Incrementos	
De 1 €	hasta 100 €	100 €	10 €
De 100 €	hasta 500 €	500 €	25 €
De 500 €	hasta 1.000 €	1.000 €	50 €
De 1.000 €	hasta 2.000 €	2.000 €	100 €
De 2.000 €	hasta 5.000 €	5.000 €	250 €
De 5.000 €	hasta 10.000 €	10.000 €	500 €
De 10.000 €	hasta 20.000 €	20.000 €	1.000 €
De 20.000 €	hasta 50.000 €	50.000 €	2.500 €
De 50.000 €	hasta 100.000 €	100.000 €	5.000 €
De 100.000 €	hasta 200.000 €	200.000 €	10.000 €
De 200.000 €	hasta 500.000 €	500.000 €	25.000 €
De 500.000 €	en adelante		50.000 €

En cualquier caso, de conformidad a su experiencia, la Sala podrá variar el sistema de pujas en casos concretos.

El Estado Español se reserva los derechos de tanteo y de retracto sobre los lotes que se subastan y podrá ejercer el derecho de tanteo en el propio acto de la subasta o el de retracto dentro de los plazos que establece la Ley.

BAYEU SUBASTAS admitirá pujas por escrito que serán formalizadas en los impresos facilitados para ello por la sala, por correo electrónico o a través de la web previa confirmación, hasta las 14:00 hrs. del día de la subasta. En dichas pujas, la sala representará al comprador hasta el máximo señalado en su oferta, adjudicando los lotes en el precio más bajo posible. En el caso de que existan dos ofertas por una misma cantidad, tendrá prioridad la depositada con fecha anterior. Del mismo modo que las ofertas por escrito tienen prioridad sobre las realizadas en el acto de la Subasta.

Podrán efectuarse pujas telefónicas, en los lotes cuyo precio de salida sea igual o superior a 600€ que igualmente habrán de ser formalizadas en los impresos facilitados por la sala, por correo electrónico o a través de la web previa confirmación. Las conversaciones de las pujas telefónicas pueden ser grabadas. Una orden para realizar una puja

telefónica implica que el pujador se obliga, al menos a realizar una oferta por escrito cubriendo la salida del lote.

La sala no se hace responsable de la falta de contacto telefónico o la pérdida del mismo. En ese caso, la sala adjudicará el precio de salida por el pujador en el caso de no haber más pujadores.

BAYEU SUBASTAS podrá no aceptar pujas de clientes cuya solvencia no quede debidamente acreditada, así como no adjudicar los remates.

Todas las medidas son aproximadas y BAYEU SUBASTAS no se hace responsable de errores tipográficos.

Las descripciones de los lotes en el catálogo sólo incluyen alteraciones o modificaciones sustanciales. La ausencia de referencias en cuanto al estado de conservación no implica el estar libre de defectos o restauraciones. Por favor, contacte con la Sala para el informe sobre algún lote en particular.

Todas las descripciones incluidas en los catálogos son la opinión / juicio de los especialistas de BAYEU SUBASTAS y no constituyen ninguna garantía ni certificado de la realidad. Los posibles adquirentes deberán, para mayor seguridad, inspeccionar cada lote y/o, si fuera necesario, consultar con un experto antes de su compra.

Los lotes adquiridos por los compradores se entregarán en el estado observado en la exposición, sin aceptar reclamaciones sobre restauraciones, desperfectos, roturas, etc. Aunque no se hayan hecho constar en el catálogo.

El pago y retirada de los lotes se efectuará en un plazo no superior a siete días (7) a partir de la subasta, para poder liquidar puntualmente al anterior propietario.

Los clientes deben ponerse en contacto con BAYEU SUBASTAS lo antes posible después de la subasta para conocer el resultado de sus ofertas para evitar gastos innecesarios de almacenaje.

Transcurrido el plazo de diez días (10), sin que el comprador haya retirado el lote o lotes adquiridos, devengarán unos gastos de custodia y almacenamiento de 2 € diarios por lote. BAYEU SUBASTAS no se hace responsable de los posibles deterioros ocasionados en las piezas tras ese plazo.

La sala no entregará ningún lote a los compradores hasta que no hayan sido abonados en su totalidad.

Los clientes pueden pagar con cheque, tarjeta de crédito o transferencia, para otras formas contactar con el Dpto. de Administración. El nombre indicado en la proforma y el ordenante del pago deben coincidir.

Los cheques deben ser extendidos a nombre de LONDRES 58 S.L.

Pueden realizar transferencia a la cuenta:

Banco Sabadell IBAN ES50 0081 0155 8100 0355 8867

SWIFT CODE: BSABESBB

Transcurrido un mes a partir de la subasta sin que el comprador haya procedido a abonar y retirar los lotes adjudicados, BAYEU SUBASTAS podrá dar por rescindida la venta sin perjuicio de las acciones legales que le correspondan y sin que el comprador tenga derecho alguno a su reclamación.

La retirada y/o la organización del transporte de los lotes adjudicados serán por cuenta de los clientes y la sala no se hará responsable los posibles daños una vez que los lotes adjudicados hayan sido retirados de la sala.

La sala asesorará y facilitará, a los clientes que lo soliciten, empresas especializadas en transporte de obras de arte. Esto mismo se aplicará también en los casos de obtención de licencias de exportación.





LONDRES - 58 - 28028 MADRID - TEL: 914315350 - INFO@BAYEUSUBASTAS.COM
WWW.BAYEUSUBASTAS.COM