

An abstract painting with a complex, layered composition. The background is a mix of dark, moody colors like deep reds, purples, and blacks, with lighter, more vibrant areas of white, pink, and blue. The brushstrokes are visible and expressive, creating a sense of movement and depth. The overall effect is one of rich, textured color and dynamic energy.

# BAYEU

## SUBASTAS

PINTURA, ESCULTURA Y ARTES DECORATIVAS  
MARTES 10 Y MIÉRCOLES 11 DE JUNIO DE 2025



# BAYEU

## SUBASTAS



**FECHAS** MARTES 10 DE JUNIO DE 2025  
DEL LOTE 1 AL LOTE 496

MIÉRCOLES 11 DE JUNIO DE 2025  
DEL LOTE 501 AL LOTE 907

**LUGAR** LONDRES, 58  
28028 MADRID

**HORA** 17:30H

**EXPOSICIÓN** HASTA EL LUNES 9 DE JUNIO

**HORARIO** DE 10H A 14H Y DE 16H A 20H  
SÁBADO 31 DE MAYO Y SÁBADO 7 DE  
JUNIO ABIERTO DE 10H A 14H

LONDRES, 58 - 28028 MADRID - TELF.: 91 431 53 50 - INFO@BAYEUSUBASTAS.COM  
WWW.BAYEUSUBASTAS.COM

NOMBRE Y APELLIDOS .....  
 DIRECCIÓN ..... D.N.I. ....  
 C.P. .... CIUDAD ..... PROVINCIA .....  
 PAÍS ..... TELF .....  
 MAIL ..... N° DE SUBASTA .....

ACEPTO PUJEN EN MI NOMBRE LOS SIGUIENTES LOTES HASTA LA CANTIDAD QUE SE INDIQUE Y EN EL MENOR PRECIO POSIBLE. ACEPTO LAS CONDICIONES GENERALES DE **BAYEU SUBASTAS** Y LA COMISIÓN DEL 18,75% SOBRE REMATE MÁS I.V.A. SOBRE LA COMISIÓN.

Nº LOTE	DESCRIPCIÓN	OFERTA	PUJA TELEFÓNICA
			<input type="checkbox"/> SI <input type="checkbox"/> NO
			<input type="checkbox"/> SI <input type="checkbox"/> NO
			<input type="checkbox"/> SI <input type="checkbox"/> NO
			<input type="checkbox"/> SI <input type="checkbox"/> NO
			<input type="checkbox"/> SI <input type="checkbox"/> NO
			<input type="checkbox"/> SI <input type="checkbox"/> NO
			<input type="checkbox"/> SI <input type="checkbox"/> NO
			<input type="checkbox"/> SI <input type="checkbox"/> NO
			<input type="checkbox"/> SI <input type="checkbox"/> NO
			<input type="checkbox"/> SI <input type="checkbox"/> NO
			<input type="checkbox"/> SI <input type="checkbox"/> NO

TELF.S. PUJA TELEFONICA .....

FIRMA

MADRID, ..... DE ..... DE 20 .....



**1 FRANÇOIS-NICOLAS MARTINET (FRANCIA, 1731 - 1800?)**  
 "PLUVIER, DE LA CÔTE MALABAR" Y "OYE, DU CAP DE BONNE-ESPERANCE"  
 PAREJA DE GRABADOS COLOREADOS  
 25 X 20,5 CM / 43 X 37 CM  
 150 - 200 €

**2 PAREJA DE APLIQUES DE TRES LUCES EN FORMA DE JARRONES DE MADERA PINTADA EN BLANCO Y HIERRO DORADO**  
 69 X 8 X 36 CM  
 250 - 300 €



**3 PAREJA DE SILLAS PLEGABLES DE HIERRO PINTADAS EN NEGRO**  
 84 X 44 X 37 CM  
 125 - 150 €



**4 CÓMODA FRANCESA DE NOGAL CON TIRADORES Y BOCALLAVES DE BRONCE DE CHINERÍAS, ÉPOCA REGENCIA, MEDIDADOS S.XVIII**  
 84 X 64 X 124 CM  
 800 - 1.000 €





5



6



7



11



12



13



8



9



10



14



15



16

**5 MARTÍN ZEROLO VALDERRAMA (SANTA CRUZ DE TENERIFE, 1928 - MENORCA, 2003)**  
"BODEGÓN DE LIMONES"  
ACUARELA SOBRE PAPEL  
FIRMADO  
36 X 45 CM  
100 - 150 €

**7 MARTÍN ZEROLO VALDERRAMA (SANTA CRUZ DE TENERIFE, 1928 - MENORCA, 2003)**  
"LIRIOS"  
ACUARELA SOBRE PAPEL  
FIRMADO  
53 X 36 CM  
175 - 200 €

**9 CONJUNTO DE TRES OBELISCOS DE METACRILATO Y LATÓN, AÑOS 80**  
33 CM EL MAYOR  
60 - 80 €

**10 CONSOLA DE METACRILATO Y LATÓN CON BALDAS DE CRISTAL AÑOS 80**  
107 X 32 X 76 CM  
100 - 150 €

**11 RUPERT DELPLACE (1896 - 1951)**  
"BODEGÓN CON NAIPES"  
ACUARELA SOBRE PAPEL  
FIRMADO  
18 X 25 CM  
90 - 125 €

**12 JOSE LUIS FIGUEROA (1925)**  
"BODEGÓN DE TRES CALABAZAS"  
ÓLEO SOBRE LIENZO  
FIRMADO Y FECHADO EN 1977  
78 X 108 CM  
200 - 250 €

**13 MARTÍN ZEROLO VALDERRAMA (SANTA CRUZ DE TENERIFE, 1928 - MENORCA, 2003)**  
"CONCHAS EN LA ORILLA"  
ÓLEO SOBRE TÁBLEX  
FIRMADO  
64 X 53 CM  
425 - 450 €

**14 PAREJA DE BUTACAS ITALIANAS TAPIZADAS DE TERCIOPELO MORADO, AÑOS 50**  
DESGASTES  
90 X 36 X 68 CM; FONDO 81 CM  
500 - 600 €

**15 BIOMBO DE SEIS HOJAS DE ACERO Y CRISTAL AHUMADO, AÑOS 70**  
204 X 40 CM CADA HOJA  
300 - 400 €

**16 LÁMPARA DE MESA DE METAL CROMADO Y DIFUSOR DE PLÁSTICO**  
41 X 46 CM  
60 - 100 €



17



18



19



23



24



25



20



21



22



26



27



28

**17 ESPEJO RECTANGULAR CON MARCO DE LATÓN MOLDURADO**  
85 x 65 CM  
125 - 200 €

**19 ESCULTURA DE GALGO DE MADERA PINTADA SOBRE PEANA SIMULANDO MÁRMOL, S.XX**  
34 x 17 x 65 CM  
175 - 250 €

**21 PAREJA DE PLATOS DE CERÁMICA VIDRIADA CON DECORACIÓN MARMORIZADA FIRMADOS EN EL REVERSO**  
35 CM  
125 - 175 €

**23 JOSÉ ÁLVAREZ RUIZ (S.XX)**  
"COMPOSICIÓN ABSTRACTA"  
TÉCNICA MIXTA SOBRE PAPEL  
FIRMADO  
50 x 67 CM  
60 - 100 €

**25 JAEGER LECOULTRE. RELOJ DE SOBREMESA ATMOS, CON CAJA DE LATÓN Y CRISTAL**  
PRECISA REVISIÓN  
22,5 x 13,5 x 28 CM  
800 - 1.000 €

**27 CONSOLA DE LATÓN CON ESQUINERAS DE MADERA Y BALDAS DE CRISTAL**  
76 x 110 x 33 CM  
100 - 200 €

**18 APLIQUE DE TRES LUCES DE METAL DORADO EN FORMA DE RAMILLETE DE AZUCENAS, AÑOS 60**  
68 x 22 x 54 CM  
150 - 200 €

**20 DAVID MARSHALL (EDIMBURGO, 1942) SOPORTE PARA VELÓN DE BRONCE Y CRISTAL**  
CON SELLO EN LA BASE  
47 x 33,5 CM  
300 - 400 €

**22 MESA RECTANGULAR DE METAL DORADO SIMULANDO BAMBÚ CON TAPA DE CRISTAL**  
101 x 40 x 41 CM  
150 - 200 €

**24 JEAN - CLAUDE FOREST (PARÍS, 1930 - 1998)**  
"LE DERNIER TRAIN SUPPLÉMENTAIRE"  
GRABADO  
FIRMADO EN PLANCHA  
NUMERADO 159/350 A LÁPIZ  
36 x 60 CM  
125 - 150 €

**26 LÁMPARA DE MESA DE ACERO CON ESFERA DE LATÓN, AÑOS 70**  
78 CM  
60 - 80 €

**28 CONSOLA DE ACERO Y LATÓN CON TAPA TRAPEZOIDAL DE CRISTAL, AÑOS 70**  
POSIBLEMENTE DISEÑO DE WILLY RIZZO  
72 x 38 x 79,5 CM  
200 - 300 €



29

**29 PANTOCRÁTOR DE MÁRMOL TALLADO, S.XVI**  
FALTAS  
38 X 31 CM  
2.000 - 3.000 €



30

**30 ESCUELA ESPAÑOLA S.XVII**  
"SANTA MÓNICA"  
ÓLEO SOBRE LIENZO  
81 X 61 CM  
500 - 600 €



31

**31 BORDADO DE SEDA CON HILOS METÁLICOS REPRESENTANDO A SAN JUAN BAPTISTA S.XVII**  
25 X 10 CM  
250 - 300 €



32

**32 ATRIL DE MESA DE LATÓN, S.XIX**  
23 X 25 X 27 CM  
80 - 100 €



33

**33 DOS FRAGMENTOS DE SEDA CON BORDADOS APLICADOS Y PASAMANERÍA, S.XIX**  
FALTAS  
41 X 281,5 CM  
200 - 250 €



34

**34 SILLÓN DE MADERA TALLADA Y DORADA DE ESTILO LUIS XIV**  
135 X 52 X 80 CM  
150 - 200 €



35

**35 ESCUELA ESPAÑOLA S.XVII**  
"SAN MATEO"  
ÓLEO SOBRE LIENZO  
FALTAS EN LA CAPA PICTÓRICA  
96 X 74 CM  
1.700 - 2.000 €



36

**36 CÍRCULO DE MATÍAS DE ARTEAGA Y ALFARO (VILLANUEVA DE LOS INFANTES, 1633 - SEVILLA, 1703)**  
"LA FLAGELACIÓN DE CRISTO"  
ÓLEO SOBRE LIENZO  
63,5 X 87 CM  
1.500 - 2.000 €



37

**37 ESCUELA MADRILEÑA S.XVII**  
"SAN JOSÉ CON EL NIÑO ENTRE ÁNGELES"  
ÓLEO SOBRE LIENZO  
82 X 60 CM  
3.500 - 4.000 €



39

**39 VITRINA DE MADERA TALLADA Y POLICROMADA REALIZADA CON PARTES ANTIGUAS DE RETABLO**  
FALTAS  
194 X 44 X 100 CM  
1.000 - 1.200 €



40

**38 HERMA EN ESTÍPITE DE BOJ TALLADO REPRESENTADO A UNA FIGURA MASCULINA S.XIX**  
124 CM  
350 - 450 €

**40 PAREJA DE PLATOS DE LOZA LEVANTINA DE REFLEJO METÁLICO, S.XX**  
29 CM EL MAYOR  
90 - 100 €



41



42



43



47

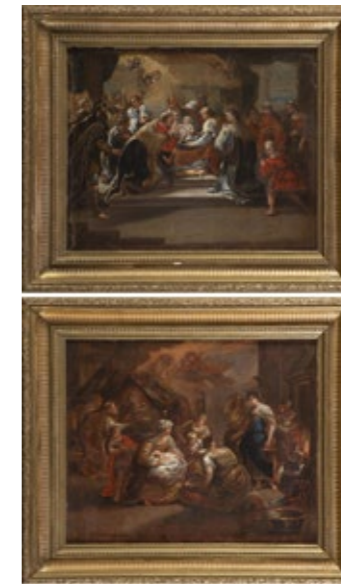

48



49



44



45



46



50



51



52

**41** PLACA DE ESMALTE DE LIMOGES "LA CRUCIFIXIÓN DE CRISTO", PROBABLEMENTE S.XIX  
21 X 17 CM  
1.000 - 1.500 €

**43** PAREJA DE GUIRNALDAS DE MADERA TALLADA Y DORADA REMATADAS POR ANGELOTES, S.XIX  
36 CM  
200 - 300 €

**45** BRASERO DE LATÓN CON SOPORTE DE MADERA  
20 X 66 CM  
70 - 90 €

**46** TALLA DE SANTO OBISPO DE MADERA POLICROMADA Y DORADA S.XVII  
105 CM  
900 - 1.100 €

**47** ESCUELA ESPAÑOLA S.XVIII  
"LA ASCENSIÓN DE JESÚS"  
ÓLEO SOBRE COBRE  
42 X 30 CM  
250 - 300 €

**48** ATRIBUÍDOS A MANUEL PETI (VALLADOLID, S.XVIII)  
"LA CIRCUNCISIÓN DE EL NIÑO JESÚS" Y "EL NACIMIENTO DE LA VIRGEN"  
ÓLEO SOBRE LIENZO  
44,5 X 56 CM  
3.000 - 4.000 €

**49** LÁMPARA DE VOTIVA DE LATÓN CON CRESTERÍAS Y CADENAS CALADAS, ESPAÑA S.XVIII  
140 CM  
400 - 500 €

**50** PAREJA DE HACHEROS ITALIANOS DE MADERA TALLADA Y POLICROMADA, S.XVIII  
FALTAS  
160 X 60 CM  
1.000 - 1.200 €

**51** ESCRITORIO ESPAÑOL DE NOGAL CON DECORACIÓN PLATERESCA TALLADA DE ÉPOCA RENACENTISTA, S.XVI  
FALTAS  
100 X 75 X 170 CM  
3.000 - 4.000 €

**42** FRAGMENTO DE PINÁCULO GÓTICO DE PIEDRA TALLADA, SS.XIV-XV  
CON MARCO DE MADERA TALLADA  
20 X 8 X 13 CM; 53,5 X 50 CM  
MARCO  
500 - 600 €

**44** CONJUNTO DE CUATRO OBJETOS DE PIEDRA TALLADA  
20 X 21 CM EL MAYOR  
80 - 150 €

**52** ALFOMBRA DE NUDO ESPAÑOL TIPO CUENCA CON CAMPO DE FLORES DE "LOTTO" EN VERDE, AZUL Y AMARILLO SOBRE FONDO BEIGE  
190 X 140 CM  
300 - 350 €



53

**53** CONJUNTO DE SEIS GRABADOS ENMARCADOS DE PERSONAJES ANTIGUOS, S.XIX  
12,5 CM EL MAYOR  
100 - 150 €



54

**54** SEGÚN CARLO MARATTI (CAMERANO, 1625 - ROMA, 1713)  
"RETRATO DEL PAPA CLEMENTE IX"  
GRABADO  
52 X 38,5 CM  
100 - 150 €

**56** PAREJA DE APLIQUES DE BRONCE DE TRES LUCES DE ESTILO LUIS XV  
29 CM  
175 - 200 €



56



55

**58** BUTACA DE MADERA TEÑIDA Y TAPIZADA EN PETIT-POINT DE ESTILO LUIS XV  
97,5 X 46 X 64 CM  
150 - 200 €



58

**57** CONSOLA DE NOGAL TALLADO ESTILO LUIS XV CON TAPA DE MÁRMOL VERDE VETEADO  
TAPA DE MÁRMOL PARTIDO  
83 X 53 X 165 CM  
150 - 200 €



59

**59** ESCUELA FRANCESA S.XIX  
"MONARCAS EUROPEOS"  
SEIS GRABADOS CON PASSEPARTOUT ROJO  
NO ENMARCADOS  
14,5 X 10 CM / 40 X 35 CM  
200 - 250 €

**60** ESCUELA FRANCESA S.XIX  
"MONARCAS EUROPEOS"  
SEIS GRABADOS CON PASSEPARTOUT ROJO  
NO ENMARCADOS  
14,5 X 10 CM / 40 X 35 CM  
200 - 250 €



60

**61** TAPIZ FLAMENCO DE LANA REPRESENTANDO A IFIGENIA REALIZANDO UN SACRIFICIO, PIETER DE CRACHT SEGÚN DISEÑO ATRIBUIDO A SALOMON DE BRAY S.XVII. FRAGMENTO DEL TAPIZ "EL REY THOAS DE TAURIS ORDENA A IFIGENIA EL SACRIFICIO DE ORESTES Y PYLADES" DE LA SERIE "HISTORIA DE IFIGENIA Y ORESTES"  
CENEFA DE ÉPOCA POSTERIOR  
260 X 222 CM  
2.500 - 3.000 €

**62** POSIBLEMENTE BUEN RETIRO. "VENUS CORTANDO LAS ALAS A CUPIDO" GRUPO DE PORCELANA BLANCA VIDRIADA. FALTAS  
28 X 18 X 25 CM  
200 - 300 €



61

**63** ESPECIERO DE PORCELANA BLANCA DEL BUEN RETIRO, CON TAPA REMATADA POR DOS TRITONES, S.XVII  
FALTAS Y CONSOLIDACIONES  
13 X 14 X 11,5 CM  
200 - 400 €

**64** CONSOLA ESQUINERA DE MADERA TALLADA Y DORADA, ESPAÑA S.XVIII  
79 X 64 X 92 CM  
2.200 - 2.500 €



64



65



66



67



71



72



73



68



69



70



74



75



76

**65 ESCUELA FRANCESA S.XVII**  
"LES CASCADES DU JARDIN DE SAN ILDELPHONSE D'ESPAGNE"  
GRABADO COLOREADO  
30 X 41 CM  
80 - 100 €

**67 LÁMPARA BOUILLOTTE DE LATÓN Y PANTALLA DE METAL PINTADO EN VERDE, S.XX**  
FALTAS  
57 CM  
100 - 150 €

**69 MESA DE JUEGO DE MARQUETERÍA ESTILO CARLOS IV S.XX**  
FALTAS. TAPA SUELTA PRECISA  
RESTAURACIÓN  
69 X 77 X 77 CM  
250 - 300 €

**71 LÁMPARA DE TECHO DE DIEZ LUCES DE BRONCE DE ESTILO ROCOCÓ CON DECORACIÓN DE HOJAS DE ACANTO**  
65 CM  
300 - 350 €

**73 ESCUELA ESPAÑOLA S.XIX**  
"RETRATO DEL CARDENAL ANTONIO DESPUIG Y DAMETO"  
ÓLEO SOBRE LIENZO  
60 X 48 CM  
2.500 - 3.000 €

**75 MUEBLE AUXILIAR DE CAOBA DE ESTILO LUIS XVI, S.XIX - XX**  
69 X 40 X 49 CM  
150 - 200 €

**66 SEGÚN CLAUDE JOSEPH VERNET (AVIÑÓN, 1714 - PARÍS, 1789)**  
"VUE DE LA VILLE E DU PORT DE BORDEAUX"  
GRABADO  
FALTAS  
55 X 76 CM  
150 - 200 €

**68 ESCRITORIO CON TAPA ABATIBLE DE CAOBA Y CAOBA MOTEADA Y MONTURAS DE LATÓN DE ESTILO LUIS XVI, FRANCIA S.XIX**  
FALTAS EN LA GALERÍA  
149 X 42 X 98 CM  
200 - 300 €

**70 PAREJA DE APLIQUES DE BRONCE DE DOS LUCES DE ESTILO LUIS XVI**  
SIN ELECTRIFICAR  
28 CM  
100 - 150 €

**72 ESCUELA FRANCESA S.XIX**  
COPIA DEL "AUTORRETRATO DE MADAME ELISABETH VIGEE LEBRUN"  
ÓLEO SOBRE LIENZO  
100 X 79,5 CM  
3.500 - 4.000 €

**74 MESA TIPO "BOUILLOTTE" DE CAOBA CON MÁRMOL VERDE VETEADO Y BARANDILLA Y APLICACIONES DE LATÓN ESTILO LUIS XVI**  
RESTAURACIONES  
74 X 54 CM  
425 - 500 €

**76 CÓMODA ESCRITORIO CON MARQUETERÍA DE PALORROSA Y TAPA DE MÁRMOL GRIS "SAINTE ANNE", S.XVIII**  
TAPA RESTAURADA  
84 X 55 X 112,5 CM  
700 - 900 €



77



78



79



83



84



85



80



81



82



86



87



88

**77** PAREJA DE FIGURAS DE FLAMENCOS DE LATÓN  
76 CM EL MAYOR  
250 - 300 €

**79** PAREJA DE PLATOS DE PORCELANA JAPONESA CON DECORACIÓN ESTILO IMARI DE FONDO ROJO, S.XIX - XX  
22,5 CM  
100 - 125 €

**81** CAJA DE PRESENTACIÓN DE MADERA LACADA EN ROJO DINASTÍA QING SS.XIX-XX. INTERIOR CON COMPARTIMENTOS  
10 X 50 CM  
300 - 350 €

**83** TRES PAPELES DE ARROZ PINTADOS AL GOUACHE CON "OFICIOS" Y "TORTURAS CHINAS", DINASTÍA QING S.XIX  
32 X 20 CM  
300 - 400 €

**85** BOL PARA PONCHE DE PORCELANA CHINA DE COMPAÑÍA DE INDIAS "MANDARÍN" PERIODO QIANLONG, TERCER CUARTO DEL S.XVIII RESTAURADO Y LAÑADO  
13,5 X 33 CM  
600 - 700 €

**87** PAREJA DE PLATOS DE PORCELANA CHINA DE COMPAÑÍA DE INDIAS "FAMILIA ROSA" CON RAMILLETE CENTRAL Y BORDE CON FILETE DORADO Y ROSA CON LAMBREQUINES  
UN PLATO CON PELO  
23 CM  
125 - 150 €

**78** PAREJA DE FIGURAS DE GARZAS DE LATÓN  
81 CM LA MAYOR  
175 - 200 €

**80** CAJA DE PRESENTACIÓN DE MADERA LACADA EN ROJO DINASTÍA QING SS.XIX-XX. INTERIOR CON COMPARTIMENTOS  
24 X 50 CM  
300 - 350 €

**82** CAJA DE PRESENTACIÓN DE MADERA LACADA EN ROJO EN FORMA DE CORAZÓN CON MELOCOTONES, DINASTÍA QING SS.XIX-XX  
15 X 40 CM  
200 - 300 €

**84** PLATO DE PORCELANA BLANCA CON AVE VERDE SOBRE UNA RAMA Y GUIRNALDAS DE FLORES, S.XVIII - XIX  
4 X 28,5 X 28,5 CM  
80 - 90 €

**86** PAREJA DE PLATOS DE PORCELANA CHINA DE COMPAÑÍA DE INDIAS "FAMILIA ROSA" CON RAMILLETE CENTRAL Y BORDE CON FILETE DORADO  
UN PLATO CON PELO  
23 CM  
125 - 150 €

**88** ARMARIO DE NOVIA CHINO DE MADERA LACADA EN ROJO, NINGBO (ZHEJIANG) DINASTÍA QING S.XIX  
167 X 58 X 110 CM  
200 - 250 €



89



90



91



95



96



97



92



93



94



98



99



100

**89** PAREJA DE JARRONES DE PORCELANA CHINA "FAMILIA VERDE" ADAPTADOS PARA LÁMPARA PERFORADOS  
26,5 CM  
100 - 200 €

**91** SALVILLA DE PORCELANA CHINA CON PERSONAJE Y BODEGONES, S.XX  
PIQUETE  
11,5 x 21,5 x 21,5 CM  
125 - 150 €

**93** CONJUNTO DE TRES JARRONES DE PORCELANA CHINA, S.XX  
UNO DE ELLOS CON PIQUETE  
58 CM  
400 - 600 €

**95** FIGURA DE BUDA SONRIENTE DE BRONCE CON ESMALTE CLOISONNÉ, CHINA S.XX  
SELLO EN LA BASE  
22 x 17 x 23 CM  
275 - 350 €

**97** SOMBRILLA DE DAMA CON BASTÓN DE SÍMIL CAREY Y HUESO, Y DOSEL DE SEDA PINTADA CON DECORACIÓN FLORAL, AVES E INSECTOS DE ESTILO ORIENTAL, S.XIX  
76 CM  
200 - 300 €

**99** PAREJA DE SILLAS CHINAS DE MADERA DE OLMO CON DECORACIÓN FLORAL TALLADA  
103 x 52 x 49 CM  
250 - 300 €

**90** PAREJA DE FAROLES DE SUELO DE HIERRO PINTADO, AÑOS 50  
FALTAS EN LOS CRISTALES Y DESGASTES  
45 x 33 CM  
70 - 90 €

**92** PAREJA DE BANDEJAS DE MADERA LACADA EN RELIEVE, CON DECORACIÓN DE HUESO Y NÁCAR. CHINA, DINASTÍA QING, S.XIX  
51 x 70 CM  
1.000 - 1.500 €

**94** PAREJA DE JARRONES DE PORCELANA CHINA CON DECORACIÓN DE MELOCOTONES Y BODEGONES CON SELLO EN LA BASE  
38 CM  
300 - 400 €

**96** ESPEJO DE ESTILO CHINESCO DE MADERA TALLADA Y PINTADA, S.XX  
100 x 73 CM  
125 - 200 €

**98** CONSOLA CHINA DE MADERA DE OLMO  
80 x 47,5 x 97 CM  
150 - 200 €

**100** ALFOMBRA TURCA DE SEDA DE "JARDINES" CON FONDO COLOR AZUL CELESTE VERDE Y MARRÓN  
PRECISA LIMPIEZA  
384 x 265 CM  
625 - 700 €



101

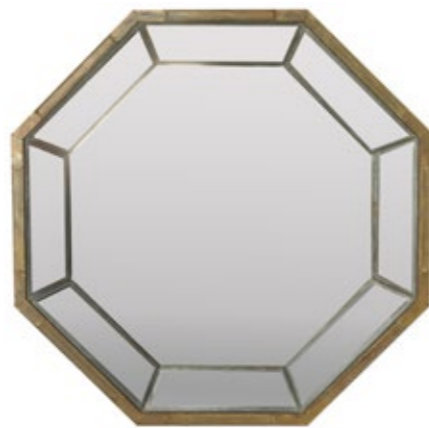

102



103



107



108



109



104



105



106



110



111



112

**101** LÁMPARA DE LATÓN CON PANTALLA DE TELA, AÑOS 90 FALTAS  
72 X 40 CM  
60 - 100 €

**103** GABRIEL SILVA CASTAÑÓN (MADRID, 1970) "GORILA"  
GOUACHE SOBRE PAPEL  
76 X 56,5 CM  
600 - 700 €

**105** PAREJA DE REVISTEROS EN FORMA DE CESTAS DE METACRILATO Y LATÓN  
25 X 35 X 26,5 CM  
80 - 90 €

**106** APLIQUE DE DOS LUCES DE LATÓN CON CABEZA DE JOVEN CLÁSICO  
73 X 10 X 23 CM  
90 - 100 €

**107** JAEGER LECOULTRE. RELOJ ATMOS CON CAJA DE METAL DORADO Y CRISTAL. CON SU PEANA ORIGINAL DE PARED  
22 X 13,5 X 18 CM SIN PEANA  
700 - 800 €

**108** PATRICIO JIMENEZ ESPINOSA (CHILE, 1949) "BODEGÓN CON RECIPIENTES SOBRE UNA REPISA"  
ÓLEO SOBRE LIENZO  
FIRMADO Y FECHADO EN 2005  
80 X 130 CM  
3.500 - 4.000 €

**109** PATRICIO JIMENEZ ESPINOSA (CHILE, 1949) "BODEGÓN SOBRE FONDO ROJO CON ALTAR A SAN VICENTE FERRER, DOS JARRAS DE CERÁMICA MEJICANA Y SOPERA DE PLATA SOBRE MESA DE ESTILO ESPAÑOL"  
ÓLEO SOBRE LIENZO  
FIRMADO Y FECHADO EN 2005  
149 X 110 CM  
4.250 - 5.000 €

**110** CUATRO SILLAS DE BRAZOS DE ALUMINIO PINTADO EN NEGRO Y LONA NEGRA DE ALGODÓN, CONCEPTA AÑOS 80  
76 X 49 X 51 CM  
350 - 450 €

**111** TRES MESAS RECTANGULARES DE LATÓN Y TAPAS DE CRISTAL AHUMADO  
72 X 60 X 120 CM CADA SECCIÓN  
450 - 550 €

**112** TRES MESAS RECTANGULARES DE LATÓN Y TAPAS DE CRISTAL AHUMADO  
72 X 60 X 120 CM CADA SECCIÓN  
450 - 550 €



113

**113 LÁMPARA DE MESA MODELO TOIO**  
DESGASTES  
100 CM  
80 - 100 €



114

**114 PEDRO CASTRO ORTEGA (PIEDRABUENA, 1956)**  
"SIN TÍTULO"  
CONJUNTO DE DOS GRABADOS PT 1/1 Y FIRMADOS A LÁPIZ  
23 X 15 CM  
100 - 150 €



115

**115 JUAN GARCÍA RIPOLLÉS (ALCIRA, VALENCIA 1932)**  
"S/T"  
DIBUJO A TINTA  
FIRMADO Y FECHADO EN MADRID EN 1967  
30 X 43,5 CM  
400 - 500 €



116

**116 TRES MESAS NIDO DE CRISTAL**  
41,5 X 44,5 X 42,5 CM LA MAYOR  
100 - 150 €



117

**117 MESA DE CENTRO DE METACRILATO Y TAPAS DE CRISTAL**  
42 X 110 X 110 CM  
50 - 100 €



118

**118 BUSTO DE HOMBRE DE BRONCE CON PEANA DE GRANITO**  
53 CM  
150 - 300 €



119

**119 TERESA LAPAYESSE PUEBLA (MADRID, 1966)**  
"LIBROS (VEERMER)"  
ÓLEO SOBRE TABLA ENTELADA  
FIRMADO  
TITULADO Y FECHADO EN 2001 AL REVERSO  
49 X 78 CM  
600 - 800 €



122

**120 EDUARDO URCULO FERNÁNDEZ (SANTURCE, 1938 - MADRID, 2003)**  
"S/T"  
ENCÁUSTICA  
FIRMADO Y FECHADO EN 1991  
153 X 123 CM  
4.000 - 5.000 €



120

**121 GRAN MARCO DE PALMA DE CAOBA, S.XIX**  
150,5 X 8 X 145,5 CM  
400 - 600 €



123

**122 PAREJA DE SILLAS "RED AND BLUE" DE MADERA POLICROMADA, DISEÑO SEGÚN GERRIT RIETVELD**  
83 X 70 X 61 CM  
1.500 - 1.800 €



121

**123 MESA "BARCELONA" DE ACERO Y TAPA DE CRISTAL SIGUIENDO EL DISEÑO DE MIES VAN DER ROHE DE 1929 PARA EL PABELLÓN DE ALEMANIA**  
43 X 100 X 100 CM  
300 - 350 €



124

**124 ALVES DE SOUSA (VILAR DE ANDORINHO, VILA NOVA DE GAIA, 1884 - 1922)**  
"CABEZA DE JOVEN"  
ESCULTURA DE BRONCE PATINADO  
32 CM SIN PEANA  
200 - 300 €



125



126



127



131



132



133



128



129



130



134



135



136

**125** ESPEJO OCTOGONAL DE MADERA Y LATÓN, AÑOS 80 FALTAS  
81 X 58 CM  
60 - 100 €

**127** SEGÚN MURILLO, S.XIX "INMACULÉE CONCEPTION" GRABADO  
73 X 43 CM  
90 - 125 €

**129** ESPEJO RECTANGULAR DE MADERA RIZADA DE ESTILO HOLANDÉS, S.XX  
60,5 X 51 CM  
50 - 60 €

**131** LÁMPARA DE BRONCE DE SIETE LUCES SIGUIENDO MODELOS HOLANDESES DEL S.XVII  
50 X 38 CM  
100 - 150 €

**133** ESCUELA FRANCESA S.XIX SIGUIENDO MODELOS RENACENTIDAS DEL S.XVI "RETRATO DE DAMA CON COLLAR DE PERLAS"  
ÓLEO SOBRE LIENZO  
56,5 X 46 CM  
3.000 - 4.000 €

**135** SALVILLA ALTA DE BRONCE DORADO CON DECORACIÓN DE FERRONERIES Y CABUJONES, S.XVI  
28,5 X 21 CM  
1.800 - 2.000 €

**126** SEGÚN PETER PAUL RUBENS, S.XIX "CRISTO PORTANDO LA CRUZ" Y "CRISTO CRUCIFICADO"  
DOS GRABADOS  
UN CRISTAL ROTO  
60 X 44 CM  
200 - 300 €

**128** PAREJA DE APLIQUES SEMISESFÉRICOS DE MADERA TALLADA Y DORADA ESTILO NEOCLÁSICO  
40 X 24 CM  
250 - 300 €

**130** PAREJA DE CANDELEROS ESPAÑOLES DE LATÓN CON FUSTE ABALAUSTRADO Y PIE TRÍPODE, S.XVIII  
29 CM  
150 - 200 €

**132** ESCUELA ESPAÑOLA S.XIX "RETRATO DE MAGISTRADO"  
ÓLEO SOBRE LIENZO  
FIRMADO CON SIGLAS Y FECHADO EN 1849  
54,5 X 40 CM  
300 - 500 €

**134** RELICARIO DE BRONCE DORADO Y CRISTAL, FINALES S.XVI - PPS. S.XVII  
34 CM  
1.200 - 1.500 €

**136** FRAGMENTO DE REJERÍA ROMÁNICA DE HIERRO FORJADO FORMANDO ROLEOS, POSIBLEMENTE SS.XII - XIII  
89 CM  
1.750 - 2.000 €

ANTIGUA COLECCIÓN SR. D. ENRIQUE MARÍA DE REPULLÉS Y VARGAS  
POR DESCENDENCIA A SUS ACTUALES PROPIETARIOS



137

**137 ANONIMO ESPAÑOL S.XIX**  
"SAN PABLO ERMITAÑO"  
ÓLEO SOBRE LIENZO  
57 X 44 CM  
275 - 350 €



138

**138 ANONIMO ESPAÑOL S.XIX**  
"LAS BODAS DE CANÁA"  
ÓLEO SOBRE LIENZO  
83 X 117 CM  
200 - 300 €



139

**139 GRAN APLIQUE DE SEIS**  
LUCES DE METAL DORADO  
82 X 96 CM  
125 - 150 €



143

**143 ESCUELA FLAMENCA**  
S.XVII  
"LA FLAGELACIÓN DE CRISTO"  
ÓLEO SOBRE COBRE  
27,5 X 38,5 CM  
500 - 800 €



144

**144 ESCUELA ANDALUZA**  
S.XVIII  
"LA DIVINA PASTORA"  
ÓLEO SOBRE LIENZO  
107 X 97 CM  
1.800 - 2.000 €



145



146

**145 ESPEJO ESPAÑOL DE**  
MADERA TALLADA Y DORADA,  
S.XVIII  
FALTAS  
101,5 X 70 CM  
LUCES 81,5 X 51 CM  
250 - 350 €



148

**147 BARGUEÑO SOBRE**  
TAQUILLÓN DE NOGAL  
PARCIALMENTE POLICROMADO  
Y DORADO, PPS. S.XX  
134 X 38 X 96 CM  
800 - 900 €



140

**140 TARRO DE FARMACIA**  
DE CERÁMICA DE TRIANA,  
DECORADA EN AZUL COBALTO,  
S.XVIII  
PERFORADA LA BASE  
23 X 11 CM  
400 - 600 €



141

**141 PAREJA DE HACHEROS**  
DE MADERA TALLADA,  
POLICROMADA Y  
PARCIALMENTE DORADA, S.XVIII  
113 CM  
700 - 1.000 €



142

**142 SILLÓN DE NOGAL TALLADO**  
Y TAPIZADO A RAYAS CON  
RESPALDO "ANSE DE PANIER"  
DE ESTILO LUIS XIV  
110 X 45 X 74 CM  
100 - 150 €

**146 VITRINA CON MAQUETA DE**  
ALTAR Y RELIQUIAS DE SANTOS,  
TRABAJO CONVENTUAL PPS.  
S.XIX  
52 X 9 X 37 CM  
400 - 600 €

**148 GRAN ALFOMBRA DE**  
NUDO ESPAÑOL DE ESTILO  
CUENCA CON DECORACIÓN DE  
DRAGONES Y AVES EN CRUDO Y  
VERDE  
360 X 247 CM  
600 - 650 €



149



150

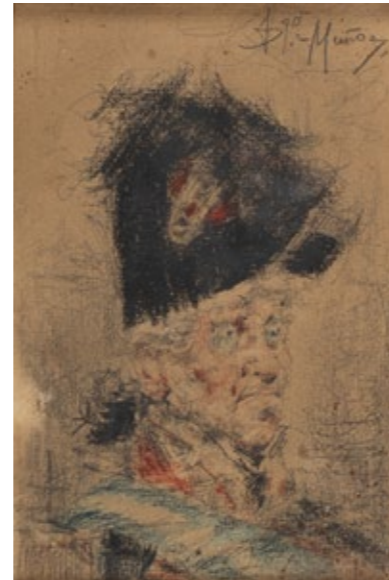

151



155



156



157



152



153



154



158



159



160

**149** EUGENIO LUCAS VILLAMIL (MADRID, 1858 - 1919) "RETRATO DE CABALLERO CON BANDA DE LA ORDEN DE CARLOS III" ÓLEO SOBRE TABLA FIRMADO 11 X 8,5 CM 350 - 400 €

**151** DOMINGO MUÑOZ CUESTA (MADRID, 1850 - 1935) "RETRATO DE MILITAR" LÁPIZ Y ACUARELA SOBRE PAPEL FIRMADA 13,5 X 9 CM 250 - 300 €

**153** PAREJA DE SILLAS DE MADERA TALLADA Y DORADA DE ESTILO NAPOLEÓN III 95 X 46 X 47 CM 400 - 600 €

**155** EUGENIO LUCAS VILLAMIL (MADRID, 1858 - 1918) "LA RIÑA" ÓLEO SOBRE TABLA FIRMADO 39 X 31 CM 850 - 950 €

**157** ESPEJO ISABELINO DE MADERA TALLADA Y DORADA, S.XIX 142 X 80 CM 200 - 250 €

**159** PAREJA DE SILLAS DE BAILE ESPAÑOLAS DE MADERA DORADA FALTAS 89 X 31 X 49 CM 175 - 250 €

**150** EUGENIO LUCAS VILLAMIL (MADRID, 1858-1919) "RETRATO DE CABALLERO CON SOMBRERO BICORNIO Y CASACA ROJA" ÓLEO SOBRE TABLA FIRMADO 11 X 8,5 CM 350 - 400 €

**152** CHAISE LONGE NAPOLEÓN III CON TAPICERÍA DE TERCIOPELO ROJO Y PASAMANERÍA, S.XIX FALTAS EN LA TAPICERÍA 84,5 X 50 X 154 CM 90 - 100 €

**154** VITRINA EXPOSITOR DE CAOBA Y APLICACIONES DE BRONCE DE ESTILO NAPOLEÓN III 141 X 32 X 69 CM 250 - 300 €

**156** EUGENIO LUCAS VILLAMIL (MADRID, 1858 - 1918) "EL BAUTIZO" ÓLEO SOBRE TABLA FIRMADO 39 X 31 CM 850 - 950 €

**158** MESA AUXILIAR DE DOS BALDAS CON MARQUETERÍA Y GALERÍA DE LATÓN LUIS XV 90 X 48,5 X 80 CM 250 - 300 €

**160** CONSOLA RECTANGULAR DE MADERA DORADA Y ESCAYOLA CON TAPA DE MADERA PINTADA, FONDO DE ESPEJO, ÉPOCA IMPERIO S.XIX FALTAS 95 X 55 X 144 CM 850 - 900 €



161



162



163



167



168



169



164



165



166



170



171



172

**161** RELOJ "BRACKET" CON CAJA DE CAOBA CON MONTURAS DE BRONCE DORADO, ESFERA FIRMADA CHARLES CABRIER. INGLATERRA, S.XVIII  
60 X 24 X 38 CM  
2.500 - 3.000 €

**163** CONJUTO DE CUATRO FUENTES DE LOZA INGLESA "WILLOW PATTERN", S.XIX  
MEDIDAS GRANDES: 37,5 X 47 CM;  
PEQUEÑAS 27,5 X 34,5 CM  
150 - 200 €

**165** SILLÓN OREJERO DE PIEL MARRÓN DE ESTILO JORGE III, INGLATERRA  
107 X 47 X 80 CM  
250 - 300 €

**167** JAN DAVID COL (AMBERES, BÉLGICA, 1822 - 1900)  
"LOS CATADORES DE VINO"  
ÓLEO SOBRE TABLA  
FIRMADO  
31 X 25 CM  
425 - 500 €

**169** RAFAEL ARROYO (GRANADA, 1860 - 1908)  
"DUELO DE ESPADAS"  
ÓLEO SOBRE TABLA  
FIRMADO  
24 X 35,5 CM  
600 - 650 €

**171** PAREJA DE SILLAS DE MADERA POLICROMADA CON RESPALDOS SIMULANDO LAS PLUMAS DEL PRÍNCIPE DE GALES  
95 X 46 X 44 CM  
250 - 300 €

**162** ESPEJO CON MARCO DE CAOBA, S.XIX  
94,5 X 82,5 CM; LUCES 70 X 59,5 CM  
100 - 150 €

**164** CÓMODA ESCRITORIO DE CAOBA CON TIRADORES DE LATÓN, PROBABLEMENTE CÁDIZ S.XIX  
FALTAS  
101 X 56 X 92 CM  
275 - 350 €

**166** CONJUTO DE CUATRO FUENTES DE LOZA INGLESA "WILLOW PATTERN", S.XIX  
36 X 46 CM LA MÁS GRANDE  
150 - 200 €

**168** HERMAN TEN KATE (HOLANDA, 1822 - 1891)  
"VUELTA A CASA" 1856  
ÓLEO SOBRE TABLA  
FIRMADO  
17 X 23 CM  
550 - 600 €

**170** PAREJA DE SILLAS DE MADERA POLICROMADA CON RESPALDOS SIMULANDO LAS PLUMAS DEL PRÍNCIPE DE GALES  
95 X 46 X 44 CM  
250 - 300 €

**172** ESCULTURA DE BRONCE DE PERSONAJE INGLÉS, S.XIX  
53 CM  
700 - 800 €



173



174



175



179



180



181



176



177



178



182



183



184

**173** ARTAN. ESCUELA EUROPEA S.XIX  
"MARINA NOCTURNA"  
ÓLEO SOBRE LIENZO  
FIRMADO  
80,5 X 113 CM  
850 - 900 €

**175** WALTER MORAS (BERLÍN, 1856 - 1925)  
"PAISAJE CON EMBARCADERO"  
ÓLEO SOBRE CARTÓN  
FIRMADO  
26 X 40 CM  
500 - 600 €

**177** CARACOLA DE NÁCAR MONTADA EN METAL PLATEADO, POSIBLEMENTE ÁNGLO-INDIA  
32 CM  
60 - 80 €

**178** CENTRO DE MESA EN FORMA DE CARACOLA DE BRONCE  
16 X 18 X 29 CM  
150 - 200 €

**179** ATRIBUÍDO A JAN WYNANT (HAARLEM, 1632 - AMSTERDAM, 1684)  
"PAISAJE CON DOS FIGURAS CONVERSANDO"  
ÓLEO SOBRE LIENZO  
71 X 86 CM  
1.200 - 1.600 €

**180** ATRIBUÍDO A JAN WYNANT (HAARLEM, 1632 - AMSTERDAM, 1684)  
"PAISAJE CON DOS FIGURAS CONVERSANDO"  
ÓLEO SOBRE LIENZO  
71 X 86 CM  
1.200 - 1.600 €

**181** ESCUELA ESPAÑOLA S.XIX  
"PAISAJE CON RÍO"  
ÓLEO SOBRE LIENZO  
80 X 98 CM  
600 - 700 €

**182** JUEGO DE DIEZ SILLAS DE COMEDOR INGLESAS DE CAOBA CON ASIENTOS DE REJILLA Y RESPALDO CALADO DE ESTILO "CHINESE CHIPPENDALE". CON GALLETAS TAPIZADAS DE ROJO  
FALTAS  
96 X 47 X 53 CM  
550 - 600 €

**183** MESA DE COMEDOR DE CAOBA INGLESA DE ALAS CON PAD FOOT  
74 X 52 X 136 CM CERRADA  
74 X 184 X 136 CM ABIERTA  
100 - 150 €

**184** CAJA ESCRITORIO DE VIAJE DE CAOBA CON REMACHES DE LATÓN S.XIX  
FALTAS  
18 X 28 X 50,5 CM  
200 - 250 €



185

**185** CONJUNTO DE DOCE MORTEROS DE CERÁMICA ESMALTADA EN BLANCO Y ALMIRECES  
15 X 30 CM EL MAYOR  
200 - 300 €



186

**186** TRES JARDINERAS DE COLGAR EN FORMA DE CESTOS DE HIERRO PINTADO EN BLANCO. RESTOS DE ÓXIDO  
55 X 23 X 38 CM  
200 - 300 €



187

**187** CONJUNTO DE OCHO CUENCOS DE CERÁMICA ESMALTADA EN BLANCO  
15 X 30 CM EL MAYOR  
200 - 300 €

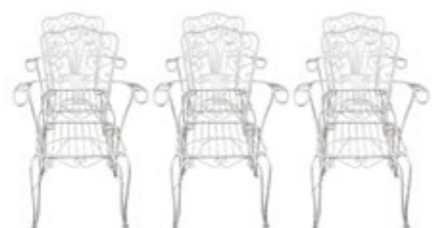

188

**188** CONJUNTO DE JARDÍN DE HIERRO PINTADO EN BLANCO COMPUESTO POR CUATRO SILLAS Y UNA MESA  
MESA SIN CRISTAL  
MEDIDAS MESA 68 X 70 CM;  
MEDIDAS SILLAS 92 X 41 X 71 CM  
250 - 300 €



190

**189** JUEGO DE SEIS SILLAS DE BRAZOS DE HIERRO PINTADO DE BLANCO  
94 X 61 X 40 CM  
200 - 300 €

**190** PAREJA DE JAULAS PARA PÁJAROS DE MADERA Y ALÁMBRE, PINTADAS DE BLANCO  
46 X 23 X 28 CM  
80 - 100 €



191

**191** ESCUELA ESPAÑOLA S.XX "VISTA DE MALLORCA"  
ACUARELA SOBRE PAPEL  
FIRMADA D'ESTAIN?  
41 X 54 CM  
125 - 200 €



192

**192** ESCUELA ESPAÑOLA S.XX "VISTA MARÍTIMA"  
ACUARELA SOBRE PAPEL  
FIRMADA D'ESTAIN?  
41 X 54 CM  
125 - 200 €



193

**193** MÉNSULA DE PARED DE DISTINTOS MÁRMOLÉS ÉPOCA ART DECÓ  
16,5 X 16 X 36 CM  
60 - 80 €



195

**194** PAREJA DE MESAS RECTANGULARES DE HIERRO CON TAPA DE MÁRMOL BRESCIA  
37 X 42,5 X 107 CM  
150 - 200 €



196

**195** JUEGO DE CUATRO SILLAS DE JARDÍN DE HIERRO PINTADO  
90 X 44 X 49 CM  
100 - 200 €

**196** DIVAN DE HIERRO FORJADO PINTADO DE BLANCO, AÑOS 40 - 50  
44 X 81 X 187 CM  
200 - 400 €



197



198



199



203



204



205



200



201



202



206



207



208

**197** EDUARDO VICENTE PEREZ (MADRID, 1909 - 1968)  
"AGUADORA"  
ACUARELA SOBRE PAPEL  
FIRMADO  
29 X 23,5 CM  
125 - 150 €

**199** ROBERTO COMAS (S.XX)  
"FIGURÍN DE MODA"  
PASTEL SOBRE PAPEL  
FIRMADO  
DEDICADO Y FECHADO AL DORSO  
2004  
29 X 20,5 CM  
150 - 200 €

**201** CONJUNTO DE MIMBRE PINTADO DE BLANCO Y TAPIZADO EN ROSA, COMPUESTO POR SOFÁ DE DOS PLAZAS, PAREJA DE SILLONES Y MESA DE CAFÉ  
110 X 40 X 117 CM SOFÁ  
110 X 40 X 60 CM  
60 X 65 X 84 CM MESA  
600 - 700 €

**202** CONJUNTO DE TRES LÁMPARAS DE PIE DE ALABASTRO CON TAPA REMATADA POR BOLA DE LATÓN  
47 CM LAS MAYORES  
150 - 200 €

**203** MARKEY (S.XX)  
"BODEGÓN VERDE"  
ÓLEO SOBRE TÁBLEX  
FIRMADO, FECHADO EN 1969 Y DEDICADO  
60 X 79 CM  
150 - 200 €

**204** DANIEL MERINO (MADRID, 1941 - GUADALAJARA, 2011)  
"CAMPOS"  
ÓLEO SOBRE TÁBLEX  
FIRMADO  
22 X 16 CM  
150 - 200 €

**205** CIRILO MARTÍNEZ NOVILLO (MADRID, 1921- 2008)  
"FIESTAS DE SAN JUAN"  
LITOGRAFÍA  
FIRMADA A LÁPIZ Y NUMERADA P/A  
48 X 37 CM  
150 - 200 €

**206** CARRITO PARA BEBIDAS CIRCULAR DE MIMBRE Y RATÁN  
80 X 48 X 45 CM  
80 - 125 €

**207** MESA DE COMEDOR Y JUEGO DE SEIS SILLAS DE BAMBÚ Y RATÁN, AÑOS 80  
76 X 90 X 170 CM MESA  
90 X 45 X 44 CM SILLAS  
250 - 300 €

**208** ESTANTERÍA DE BAMBÚ Y RATÁN CON BALDAS ASIMÉTRICAS  
90 X 37 X 97 CM  
150 - 200 €



209

**209 BANDEJA CIRCULAR DE PLATA CON DECORACIÓN REPUJADA Y CINCELADA**  
21 CM  
140 G  
150 - 200 €



210

**210 PANERA DE PLATA CON CUERPO GALLONADO Y TRES PATAS CINCELADAS PEQUEÑAS ABOLLADAS**  
8,5 X 24,5 CM  
355 G  
90 - 150 €



211

**211 PAREJA DE ESPUELAS DE PLATA MOLDADA CON DECORACIÓN CINCELADA**  
18 X 10,5 X 5,5 CM  
385 G  
175 - 250 €



215

**215 ESCRIBANÍA DE PLATA CON MARCAS DE VALLADOLID, S.XVII**  
13 X 14 X 23 CM  
650 G  
900 - 1.000 €



216

**216 SALVILLA DE METAL PLATEADO CON ALERO DE FRISO DE PALMETAS**  
5 X 23 CM  
40 - 60 €



217

**217 BANDEJA DE PLATA OVALADA CON ASAS Y DECORACIÓN CINCELADA, LEY 925**  
37 X 36 CM  
1.805 G  
600 - 800 €



212

**212 FUENTE DE METAL PLATEADO CON DECORACIÓN GRABADA EN EL BORDE**  
DESGASTES  
50 X 36 CM  
60 - 80 €



213

**213 LOTE DE CUBIERTOS DE PLATA CON MARCAS DE CÓRDOBA Y DEL PLATERO A. MERINO, S.XIX**  
1,095 G  
200 - 300 €



214

**214 CENTRO DE PLATA CON LEÓN CORONADO REPUJADO EN EL ASIENTO**  
4,5 X 12 CM  
120 G  
70 - 100 €



218

**218 PAREJA DE PLATOS DE PLATA CON BORDE INGLETADO CON MARCAS APÓCRIFAS DE MADRID**  
27 CM  
1.000 - 1.500 €



219

**219 BANDEJA DE PLATA RECTANGULAR CON ASAS, LEY 925**  
55,5 X 38 CM  
1.805 G  
600 - 800 €



220

**220 RELOJ CARLOS X DE MÁRMOL DE SIENA Y APLICACIONES DE BRONCE, FRANCIA S.XIX**  
41 X 13,5 X 20 CM  
100 - 200 €



221



222



223



227



228



229



224



225



226



230



231



232

**221** ESCUELA ESPAÑOLA  
S.XX  
"COMPOSICIÓN ABSTRACTA"  
TÉCNICA MIXTA SOBRE LIENZO  
90 X 116 CM  
150 - 200 €

**223** APLIQUE DE DOS LUCES DE  
METAL DORADO EN FORMA DE  
HOJAS DE JUNCOS  
75 X 53 CM  
125 - 150 €

**225** REVISTERO DE HIERRO  
FORJADO Y DORADO  
55 CM  
100 - 150 €

**226** MESA DE CENTRO CON  
PIE DE BRONCE DORADO  
FORMANDO PIÑAS Y TAPA DE  
CRISTAL, EN EL ESTILO DE  
MAISON CHARLES  
45 X 65 X 65 CM  
200 - 300 €

**227** PAREJA DE PATOS  
MEJICANOS DE CERÁMICA  
ESMALTADA Y LATÓN CREANDO  
SU PLUMAJE, TONALA S.XX  
26 X 21 X 34 CM  
150 - 200 €

**228** CONJUNTO FORMADO  
POR DOS PLATOS Y UNA  
CAJA FORRADOS DE PLACAS  
DE NÁCAR, Y DOS JARRAS  
DE METAL PLATEADO CON  
DECORACIÓN DE AVES DE  
PIEDRA, LOS CASTILLO AÑOS  
30 - 40  
FIRMADOS CASTILLO SOTTAXCO,  
MEXICO  
17,5 CMM / 22 CM PLATOS  
15 CM JARRA  
200 - 250 €

BAYEU SUBASTAS

**229** SERGIO BUSTAMANTE  
(MÉJICO) ESCULTURA DE LORO  
DE LOZA ESMALTADA Y LATÓN,  
AÑOS 70  
FIRMADO CON INICIAL B  
48 CM  
300 - 350 €

**230** LÁMPARA DE PIE DE  
HIERRO PARA CUATRO LUCES  
FALTAS  
173 CM  
80 - 100 €

**231** MESA DE COMEDOR  
DE CRISTAL CON PATAS  
CILÍNDRICAS DE MADERA  
RAYAZO EN EL CRISTAL  
75 X 80 X 160 CM  
100 - 150 €

**232** JUEGO DE CUATRO SILLAS  
DE HIERRO DORADO CON  
ASIENTOS Y RESPALDOS DE  
SKAY VERDE  
96 X 44 X 48 CM  
300 - 400 €



233



234



235



239



240



241



236



237



238



242



243



244

**233** RAFAEL AMEZAGA GOMEZ (MADRID, 1928 - 1997)  
"MUJER EN UN BALCÓN"  
ÓLEO SOBRE LIENZO  
FIRMADO  
81 X 100 CM  
100 - 150 €

**235** PIN MORALES DURÁN (MADRID, 1943 - 2019)  
"CUATRO JARRAS DE COLORES"  
TÉCNICA MIXTA SOBRE PAPEL  
FIRMADO EN EL REVERSO EN TOLEDO  
50 X 70 CM  
150 - 200 €

**237** MESA DE CENTRO DE HIERRO DORADO EN FORMA DE CABALLITOS DE MAR Y TAPA DE CRISTAL  
46 X 60 X 119,5 CM  
100 - 150 €

**238** PLAFÓN DE HIERRO DE FORMA CIRCULAR, CON FLORES DE LYS  
52 CM  
80 - 100 €

**239** ISIDRO PARRA MOLINA (ALCÁZAR DE SAN JUAN, 1925 - 2007)  
"SIN TÍTULO"  
ÓLEO SOBRE LIENZO  
FIRMADO Y FECHADO EN 1991  
60 X 60 CM  
200 - 300 €

**240** TEO SABANDO (VIANA, NAVARRA, 1954 - 2011)  
"S/T"  
TÉCNICA MIXTA SOBRE CARTÓN  
FIRMADO Y FECHADO EN 198?  
143 X 108 CM  
700 - 800 €

**241** JUAN GIRALT ORTIZ (MADRID, 1940 - 2007)  
"S/T"  
DIBUJO Y ACUARELA SOBRE PAPEL  
FIRMADO  
17 X 23,5 CM  
200 - 300 €

**242** ESPEJO FORRADO DE LATÓN REMATADO POR ARCO DE MEDIO PUNTO A LA MANERA DE RODOLFO DUBARRY  
150 X 79 CM  
300 - 400 €

**243** PAREJA DE OBELISCOS FORRADOS DE ESPEJOS ATRIBUIDOS A OLIVIER DE SCHRIJVER, BÉLGICA S.XX  
176 X 35 X 35 CM  
1.500 - 1.800 €

**244** MUEBLE ALTO DE CAJONES FORRADO DE LATÓN CON FRENTE SINUOSO A LA MANERA DE RODOLFO DUBARRY  
113 X 36 X 71 CM  
150 - 200 €



245



246



247



251



252



253



248



249



250



254



255



256

**245** ESPEJO DE MADERA TALLADA Y DORADA REMATADO POR UN ÁGUILA, POSIBLEMENTE MÉJICO S.XVIII  
152 x 110 CM  
70,5 x 52 CM LUCES  
1.750 - 2.000 €

**247** LÁMPARA VOTIVA DE LATÓN, S.XX  
FALTAS  
39,5 x 60 CM  
100 - 150 €

**249** ESCUELA QUITAÑA S.XVIII-XIX  
"SAN SEBASTIÁN"  
ESCULTURA DE PAPEL MACHÉ POLICROMADO  
35 CM  
150 - 200 €

**251** ESCUELA VIRREINAL S.XVII  
CONJUNTO DE CINCO "ESCENAS DE LA VIDA DE LA VIRGEN"  
ÓLEO SOBRE LIENZO  
11,5 CM  
3.500 - 4.000 €

**253** ATRIBUÍDO A WILLEM VAN HERP (AMBERES, 1614 - 1677).  
ESCUELA FLAMENCA SIGLO XVII  
"ANUNCIACIÓN DE LA VIRGEN"  
ÓLEO SOBRE LIENZO  
118 x 147 CM  
5.500 - 6.000 €

**255** PAREJA DE COLUMNAS PLATERESCAS DE RETABLO DE MADERA TALLADA Y DORADA DEL S.XVII, ADAPTADAS COMO HACHEROS  
141,5 x 47 x 47 CM  
1.500 - 1.800 €

**246** CONCHA DE NÁCAR PINTADA REPRESENTANDO LA VIRGEN MARÍA, S.XIX  
FALTAS EN LA CAPA PICTÓRICA Y EN EL MARCO  
10 x 8,5 CM; 19,5 x 18 CM MARCO  
150 - 200 €

**248** ESCUELA QUITAÑA S.XVIII - XIX  
"SAN FRANCISCO"  
BUSTO DE PAPEL MACHÉ POLICROMADO  
38 CM  
250 - 300 €

**250** APLIQUE DE PARED EN FORMA DE ANTORCHA DE HIERRO, PARA DOS LUCES  
CON RESTOS DE ÓXIDO  
97 x 35 x 14,5 CM  
80 - 150 €

**252** CONJUNTO DE DOS RELICARIOS CON MARCO DE PLATA REPUJADA CON DECORACIÓN DE ROCALLAS E IMÁGENES DE LA VIRGEN CON EL NIÑO Y LA INMACULADA CONCEPCIÓN  
22 x 16 CM / 18 x 12 CM  
150 - 200 €

**254** CONJUNTO DE TRES JARROS DE PLATA CON DECORACIÓN DE "FERRONERIES" CINCELADA Y MASCARÓN  
24 CM  
955 G  
600 - 700 €

**256** ALFOMBRA TURCA DE LANA CON CAMPO FLORAL ESTILIZADO DE TONOS GRIS, AZUL Y VERDE  
652 x 314 CM  
700 - 900 €



257



258



259



263



264



265



260



261



262



266



267



268

**257** ESCUELA CUZQUEÑA S.XVIII  
"VIRGEN DE LAS ANGUSTIAS"  
ÓLEO SOBRE LIENZO  
51 X 38 CM  
425 - 500 €

**259** ESPEJO OVALADO DE MADERA DORADA CON ESPEJOS APLICADOS, POSIBLEMENTE PERÚ S.XX  
90 X 79 CM  
275 - 350 €

**261** ESCUELA QUITENA S.XVIII - XIX  
"SAN ANTONIO DE PADUA CON EL NIÑO"  
ESCUPTURA DE PAPEL MACHÉ POLICROMADO  
21,5 CM  
150 - 200 €

**263** ATRIBUIDO A BALTASAR ECHAVE (ZUMAYA, 1548 - MÉXICO, 1623)  
"SANTA LUCÍA"  
ÓLEO SOBRE TABLA  
35 X 25 CM  
2.500 - 3.000 €

**265** ESCUELA VIRREINAL DEL S.XVIII  
"APOTEOSIS DE SANTO Y VIRGEN MARÍA"  
ÓLEO SOBRE LIENZO PINTADO POR AMBAS CARAS  
107 X 79 CM  
3.500 - 4.000 €

**267** PAREJA DE COLUMNAS DE MADERA TALLADA Y DORADA, TRABAJO VIRREINAL PERUANO, S.XVIII  
85,5 X 34 CM  
2.500 - 3.000 €

**258** ESCUELA CUZQUEÑA S.XVIII  
"SAN BUENAVENTURA PREDICANDO"  
ÓLEO SOBRE LIENZO  
71 X 99 CM  
550 - 600 €

**260** ESPEJO OVALADO DE MADERA DORADA CON ESPEJOS APLICADOS, POSIBLEMENTE PERÚ S.XX  
90 X 79 CM  
275 - 350 €

**262** BAÚL DE CUERO VERDE CON DECORACIÓN TACHONADA, APLICACIONES DE LATÓN E INTERIOR DE ALCANFOR, HONG KONG MEDIADOS DEL S.XIX  
41 X 46,5 X 91 CM  
150 - 200 €

**264** ESCUELA MEXICANA S.XVIII  
"MINIATURA CON TRES SANTOS JESUITAS"  
ÓLEO SOBRE COBRE CON MARCO DE BRONCE DORADO  
5,5 CM  
800 - 1.000 €

**266** ESCUELA QUITENA S.XVIII  
"CALVARIO CON SAN ROQUE"  
GRUPO ESCULTÓRICO DE PAPEL MACHÉ POLICROMADO Y APLICACIONES DE PLATA  
83 CM  
1.000 - 1.500 €

**268** BAÚL DE CUERO CON DECORACIÓN TACHONADA Y ALMA DE MADERA, S.XIX  
35 X 40 X 86 CM  
100 - 150 €



269



270



271



275



276



277



272



273



274



278



279



280

**269** ESCUELA ITALIANA  
S.XVII  
"SAN PIETRO..."  
DIBUJO A TINTA SOBRE PAPEL  
34 X 24,5 CM  
100 - 150 €

**271** ESCUELA ITALIANA,  
S.XVIII  
CUATRO GRABADOS DE TEMÁTICA  
CLÁSICA  
35 X 24 CM  
53 X 43 CM MARCO  
250 - 300 €

**273** PAREJA DE CANDELABROS  
DE DOS LUCES DE CRISTAL  
DE VENECIA CON POLVO DE  
ORO CON FUSTE EN FORMA DE  
DELFINES  
PEQUEÑAS FALTAS  
28 CM  
250 - 300 €

**274** CONSOLA LACADA EN  
NEGRO CON DECORACIÓN EN  
DORADO DE CHINOISERIES,  
MEDIADOS DEL S.XX  
77 X 40 X 77 CM  
200 - 250 €

**275** ESCUELA ITALIANA S.XVII  
"BODEGÓN DE FRUTAS Y FLORES"  
O "ALEGORÍA DEL OTOÑO"  
ÓLEO SOBRE LIENZO  
34 X 63,5 CM  
1.800 - 2.000 €

**276** RELIEVE CIRCULAR DE  
ESCAJOLA CON ESCENA  
NEOCLÁSICA REPRESENTANDO  
A VENUS Y CUPIDO. MARCO  
PINTADO SIMULANDO MÁRMOL  
62 CM  
250 - 300 €

**277** ATRIBUIDO A MARCELLO  
VENUSTI (COMO, 1512 - ROMA,  
1579)  
"LA ORACIÓN EN EL HUERTO"  
ÓLEO SOBRE TABLA  
57 X 78 CM  
5.500 - 6.000 €

**278** BIOMBO DE TRES HOJAS  
POLICROMADO CON VISTA  
DE PAISAJE IDEALIZADO DE  
VENECIA  
154 X 48 CM CADA HOJA  
250 - 300 €

**279** CONSOLA DE MADERA  
TALLADA, POLICROMADA Y  
DORADA. ÉPOCA FELIPE V,  
S.XVIII  
FALTAS  
86 X 62 X 112 CM  
2.250 - 2.500 €

**280** PLATO DE MAYÓLICA  
ITALIANA DE URBINO CON  
DECORACIÓN DE GRUTESCOS  
Y FRISO DE MEANDROS Y  
RESERVA EN EL ASIENTO  
REPRESENTANDO UNA ESCENA  
MITOLÓGICA CON PROMETEO,  
POSIBLEMENTE SEGUNDA  
MITAD DEL S.XVI TALLER DE LA  
FAMILIA FONTANA  
5,5 X 29 CM  
6.000 - 7.000 €



281



282



283



287



288



289



284



285

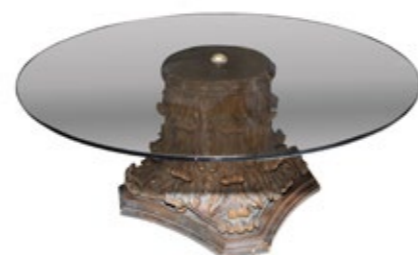

286



290



291



292

**281** G. ZULIANI (S.XVIII)  
"ESFERAS DE COPÉRNICO Y  
PTOLOMEO" Y "PLANISFERIO  
CELESTIAL MERIDIONAL"  
CONJUNTO DE DOS GRABADOS  
COLOREADOS  
PEQUEÑAS FALTAS EN LOS  
MARCOS  
33,5 X 42 CM EL MAYOR  
100 - 200 €

**282** PAREJA DE MEDALLONES  
DE ESCAYOLA REPRESENTANDO  
PERFILES DE ALEGORÍAS DE LAS  
ESTACIONES  
41 X 35 CM  
125 - 150 €

**283** SEGÚN E. BERTAUX  
PARAJA DE GRABADOS DEL "ATLAS  
DE GROSSELIN - DELAMARCHE"  
31 X 45 CM  
100 - 200 €

**284** PLATO DE LATÓN CON  
BAJORRELIEVE DE LA MINERVA  
DEL TESORO DE HILDESHEIM,  
ÉPOCA NAPOLEÓN III S.XIX  
44 CM  
150 - 200 €

**285** DOS LEONES DE HIERRO  
COLADO SOBRE BASES DE  
MÁRMOL, S.XIX  
8 X 8 X 13,5 CM  
100 - 150 €

**286** MESA DE CAFÉ CON TAPA  
DE CRISTAL AHUMADO Y PIE EN  
FORMA DE CAPITEL CORINTIO  
40 X 90 CM  
150 - 200 €

**287** TOMAS LOPEZ  
ENGUIDANOS SEGÚN  
ANTONIO GUERRERO  
"LOS SIGNOS DEL ZODÍACO" Y "EL  
PODER DE LAS ESTRELLAS"  
PAREJA DE GRABADOS  
59 X 49,5 CM  
200 - 250 €

**288** SEGÚN JEAN CHARLES  
DELAFOSE (1734 - 1789)  
"INTRODUCTION A LA  
GEOGRAPHIE"  
GRABADO  
55 X 76,5 CM  
100 - 200 €

**289** LUIS MARCO PÉREZ  
(FUENTELESPINO DE MOYA,  
CUENCA 1896 - MADRID, 1983)  
RELIEVE DE LA CAZA DE LAS  
AMAZONAS DE MADERA TALLADA  
FIRMADO  
80 X 122 X 7 CM  
1.800 - 2.000 €

**290** ESCULTURA DEL "GÁLATA  
MORIBUNDO" DE BRONCE  
PATINADO  
20 X 20 X 35 CM  
350 - 450 €

**291** GUERIDÓN DE BRONCE DE  
ESTILO NEOCLÁSICO CON PIES  
DE GARRA Y ARGOLLAS  
65 X 37 X 37 CM  
225 - 300 €

**292** ESCULTURA DE ESFINJE  
DE CERÁMICA SIMULANDO  
PÓRFIDO EGIPCIO  
30 X 19 X 35 CM  
300 - 350 €



293



294



295



299



300



301



296



297



298



302



303



304

**293** MINIATURA DE "RETRATO DE CABALLERO" CON MARCO DE BRONCE, PPS. S.XIX  
7 CM  
100 - 150 €

**295** PAREJA DE APLIQUES DE TRES LUCES DE BRONCE Y PANDELOCAS DE DOS COLORES, S.XIX  
FALTAS  
70 X 27 X 45 CM  
175 - 200 €

**297** PAREJA DE SILLAS ESTILO LUIS XVI DE MADERA TALLADA Y DORADA, S.XIX  
97 X 45 X 52 CM  
350 - 400 €

**298** MESA DE MARQUETERÍA Y APLICACIONES DE LATÓN CON TAPA MIXTILÍNEA, S.XIX  
59,5 X 40,5 X 60 CM  
150 - 200 €

**299** TRUMÓ DE MADERA POLICROMADA Y DORADA CON ELEMENTOS DE ALEGORÍA DE LA MÚSICA, FRANCIA SS.XVIII - XIX  
230 X 80 CM  
1.000 - 1.500 €

**300** J. GARCÍA (ANDALUCÍA, S.XIX)  
"RETRATO DEL TENIENTE GENERAL ALEJANDRO GONZÁLEZ VILLALOBOS CON LA GRAN CRUZ DE LA ORDEN DE ISABEL LA CATÓLICA"  
ÓLEO SOBRE LIENZO FIRMADO Y FECHADO EN CÁDIZ EN 1836  
85 X 66 CM  
550 - 600 €

**301** TAPIZ AUBUSSON CON ESCENA DE PAREJA GALANTE EN UN PAISAJE, S.XVIII  
195 X 145 CM  
1.500 - 1.800 €

**302** CANAPÉ DE MADERA TALLADA Y POLICROMADA ESTILO CARLOS IV  
FALTAS EN LA TAPICERÍA  
90,5 X 78,5 X 190 CM  
275 - 300 €

**303** MESA AUXILIAR DE CAOBA Y MÁRMOL BLANCO ESTILO LUIS XVI  
FALTAS, UNA PATA ROTA Y PEGADA  
80 X 54 CM  
425 - 500 €

**304** PAREJA DE BASES DE LÁMPARAS DE CERÁMICA VIDRIADA AZUL TURQUESA CON DECORACIÓN DE AVES DEL PARAÍSO  
62 CM  
300 - 400 €



305



306



307



311



312



313



308



309



310



314



315



316

**305** SEGÚN LOUIS - MARIN BONNET (PARÍS, 1743 - SAINT-MANDÉ, 1793)  
"NAPOLEÓN I" Y "NAPOLEÓN II"  
PAREJA DE GRABADOS COLOREADOS  
38,5 x 28,5 CM  
80 - 100 €

**307** PAREJA DE CANDELEROS DE BRONCE DE ESTILO LUIS XV, S.XIX  
45 CM  
250 - 300 €

**309** MESA RECTANGULAR DE LATÓN CON BALDAS DE CRISTAL  
43 x 61 x 125 CM  
250 - 300 €

**311** ESPEJO RECTANGULAR CON MOLDURA DORADA, ÉPOCA IMPERIO S.XIX  
147 x 90 CM  
600 - 700 €

**313** LÁMPARA CIRCULAR DE CRISTAL DE LA GRANJA ESTILO CARLOS IV S.XIX  
FALTAN PLATILLOS  
100 x 70 CM  
600 - 800 €

**315** PAREJA DE ESQUINERAS DE MADERA DORADA Y POLICROMADA CON PLACAS DE ALABASTRO Y VIDRIOS PINTADOS, S.XIX  
96 x 49 x 98 CM  
3.750 - 4.500 €

**306** SEGÚN AUGUSTE CLAUDE SIMON LEGRAND (PARÍS, 1765 - 1815)  
"LE PARDON" Y "LA RUINE"  
PAREJA DE GRABADOS COLOREADOS  
28,5 x 34,5 CM  
150 - 200 €

**308** MESA "BOUILLOTTE" DE MARQUETERÍA CON TAPA DE MÁRMOL BLANCO Y BARANDILLA CALADA DE ESTILO LUIS XVI  
76 x 66 CM  
200 - 300 €

**310** PAREJA DE MORILLOS DE CHIMENEA DE BRONCE DE ESTILO LUIS XVI  
48 CM  
200 - 250 €

**312** ESPEJO RECTANGULAR CON MOLDURA DORADA, ÉPOCA IMPERIO S.XIX  
147 x 90 CM  
600 - 700 €

**314** PAREJA DE CONSOLAS DE ESQUINA DE MADERA DORADA CON TAPAS DE MÁRMOL NEGRO PORTOR ÉPOCA IMPERIO S.XIX  
17 x 51 x 67 CM  
425 - 500 €

**316** ALFOMBRA DE NUDO ESPAÑOL "SERIE CORONAS" CON MOTIVOS EN VERDE Y ROJO SOBRE CAMPO BEIGE  
242 x 305 CM  
250 - 300 €



317



318



319



323

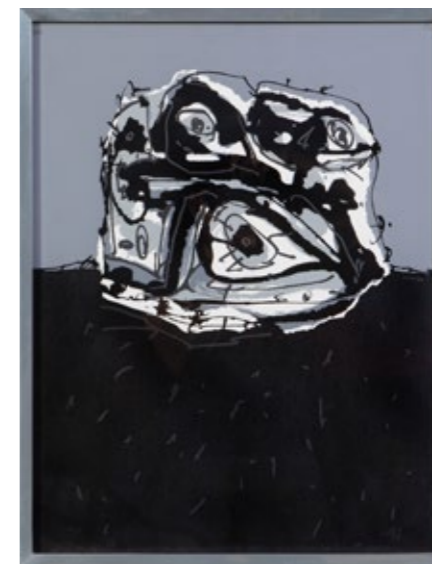

324

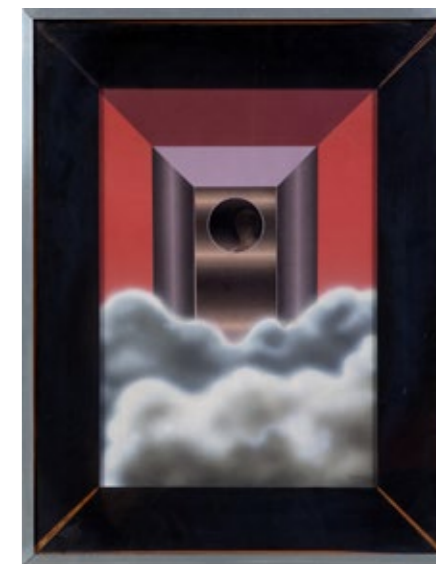

325



320



321



322



326



327



328

**317** MARÍA LUISA SANZ  
(MADRID, 1946)  
"PALACIO DE ORIENTE"  
SERIGRAFÍA. FIRMADO Y  
NUMERADO A LÁPIZ 1/150  
CERTIFICADO DE AUTENTICIDAD  
EXPEDIDO POR LA GALERÍA  
NIEVES FERNÁNDEZ  
16 X 20 CM  
60 - 100 €

**319** LÁMPARA DE TECHO DE  
METAL CROMADO DE OCHO  
LUCES  
80 X 80 CM  
200 - 250 €

**321** VELADOR DE ESTAÑO CON  
TABLERO CIRCULAR Y PATAS  
RECORTADAS  
74 X 55 CM  
150 - 200 €

**323** JOAQUÍN CAPA  
(SANTANDER 1941)  
"ABSTRACCIÓN"  
AGUAFUERTE  
FIRMADO A LÁPIZ Y NUMERADO  
1/150  
11 X 21 CM  
100 - 150 €

**325** FRANCISCO ECHAUZ  
(MADRID, 1927 - 2011)  
"LA PUERTA"  
TÉCNICA MIXTA SOBRE PAPEL  
FIRMADO  
48,5 X 33,5 CM  
150 - 200 €

**327** MESA DE COMEDOR CON  
TAPA DE CRISTAL AHUMADO  
Y PATAS DE METACRILATO Y  
METAL CROMADO  
71 X 110 X 225 CM  
200 - 250 €

**318** ANTONIO OLAZÁBAL  
(MADRID, 1964)  
"S/T" SERIE "N.Y.C."  
IMPRESIÓN FOTOGRÁFICA SOBRE  
ALUMINIO Y CRISTAL  
FIRMADA Y FECHADA AL DORSO EN  
MADRID, 2007  
150 X 100 CM  
275 - 300 €

**320** BANQUETA RECTANGULAR  
DE ACERO Y LATÓN EN EL  
ESTILO DE WILLY RIZZO CON  
ASIENTO CAPITONÉ NEGRO  
ADAPTADO, AÑOS 90  
PEQUEÑA FALTA EN EL TAPIZADO  
42 X 72 X 121 CM  
200 - 300 €

**322** CENTRO DE MESA DE  
METAL PLATEADO CON  
CABUJONES DE COLORES  
PEQUEÑA ABOLLADURA EN LA  
BASE  
19 X 30 CM  
80 - 90 €

**324** ANTONIO SAURA  
(HUESCA, 1930 - CUENCA, 1998)  
"SIN TÍTULO"  
AGUAFUERTE  
FIRMADO Y NUMERADO 45/100  
63 X 48 CM  
750 - 900 €

**326** PAREJA DE LÁMPARAS  
DE PIE DE METAL CROMADO  
GRADUABLES EN ALTURA  
135 CM  
100 - 150 €

**328** SILLERÍA DE COMEDOR  
LACADA EN NEGRO Y  
TERCIOPELO DE RAYAS AZULES  
ESTILO LUIS XVI  
95 X 48 X 58 CM SILLONES  
94 X 48 X 50 CM  
425 - 500 €



329



330



331



335



336



337



332



333



334



338



339



340

**329** MARÍA MUÑOZ CONDE (PAMPLONA, 1965)  
"PASO A PASO"  
IMPRESIÓN MECÁNICA EN MÁQUINA A CHORRO DE TINTA DE ÚLTIMA GENERACIÓN CON SIETE COLORES SOBRE PAPEL SOMERSET  
6/15 P.A. FIRMADO A LÁPIZ  
15 X 10,5 CM  
60 - 100 €

**330** JOAN FONTCUBERTA (BARCELONA, 1955)  
"MIRADAS DE ASTURIAS"  
IMPRESIÓN DIGITAL  
ESPOLVOREADA CON CARBÓN  
EDICIÓN DE 1.000 EJEMPLARES  
20 X 28,5 CM  
250 - 300 €

**331** MARI PURI HERRERO (BILBAO, 1942)  
"NUBE LLOVIENDO"  
GRABADO  
FIRMADO A LÁPIZ Y NUMERADO 16/30  
52 X 47 CM  
150 - 200 €

**332** BUTACA BAJA TIPO DESCALZADORA. ALEMANIA, AÑOS 50  
74 X 43 X 61 CM  
175 - 200 €

**333** MESA DE CAFÉ DE MADERA CON TAPA DE CERÁMICA DECORADA CON IMPRESIONES DE HOJAS EN EL ESTILO DE ROGER CAPRON, FRANCIA, AÑOS 50  
32 X 77,5 CM  
350 - 400 €

**334** LÁMPARA DE TECHO SPUTNIK, DE METAL CROMADO Y CRISTAL, AÑOS 60  
PRECISA LIMPIEZA Y RESTAURACIÓN  
48 CM  
80 - 100 €

**335** MICHEL CIRY (LA BAULE, 1919 - VARENDEVILLE-SUR-MER, 2018)  
"CRISTO EN LA CRUZ"  
ÓLEO SOBRE TABLA  
FIRMADO  
49 X 39 CM  
425 - 600 €

**336** EDUARDO CHILLIDA BELZUNCE (SAN SEBASTIÁN, 1964)  
"PALMA DE MANO"  
AGUAFUERTE  
H.C. FIRMADO Y FECHADO 88  
7,5 X 7 CM HUELLA FALTAS EN EL CRISTAL  
70 - 100 €

**337** JACQUES POIRIER (PARÍS, 1928 - 2002)  
"BODEGÓN DE OBJETOS EN CAJONES"  
ÓLEO SOBRE TABLA  
FIRMADO  
65 X 54 CM  
10.000 - 12.000 €

**338** SILLA DE BRAZOS DE HIERRO FORJADO CON APLICACIONES DE ESPEJO EN EL ESTILO DE GILBERT POILLERAT  
113 X 55 X 67 CM  
350 - 400 €

**339** JUEGO DE TRES MESAS NIDO DE BRONCE PATINADO Y PINTADO EN BLANCO CON PATAS EN FORMA DE FLECHAS Y TAPAS DE ESPEJO ENVEJECIDO  
51 X 35 X 52 CM LA MAYOR  
450 - 500 €

**340** CONJUNTO DE DOS ESCULTURAS DE RINOCERONTES REALIZADOS CON TELA DE CÁÑAMO, MEDIADOS S.XX  
30 X 25 X 71 CM; 29 X 20 X 50 CM  
400 - 600 €



341

**341** PAREJA DE CUENCOS PARA AGUA DE JADE PÁLIDO COLOR CELADÓN CON DECORACIÓN DE DRAGONES, POSIBLEMENTE S.XVIII  
4 X 14 X 9 CM SIN BASE  
250 - 300 €



342

**342** TIBOR CON TAPA DE CORNALINA TALLADA CON PEONÍAS, NIÑO Y GARZA  
14 X 11 X 5 CM SIN BASE  
175 - 200 €



343

**343** DOS CENTROS CHINOS PARA AGUA DE ÁGATA CON FIGURAS TALLADAS DE ARDILLAS Y HOJAS DE LOTO  
5 X 12 X 13 CM  
350 - 400 €

**344** CONSOLA CHINA DE MADERA DE OLMO CON DECORACIÓN CALADA EN LOS COSTADOS  
86 X 40 X 180 CM  
600 - 700 €



346

**345** INCENSARIO DE JADE CON DECORACIÓN DE CABEZAS DE DRAGONES  
9 CM SIN BASE  
125 - 150 €

**346** INCENSARIO DE JADE VERDE TALLADO CON TAPA REMATADA POR LEÓN FO  
FALTAS  
14 X 10 X 17 CM  
175 - 200 €



347

**347** JARRÓN DE JADE VERDE CON MONTURAS DE METAL DORADO DE ESTILO ART NOUVEAU. ANTERIORMENTE MONTADO COMO BASE DE LÁMPARA  
FALTAS  
30 CM ALTURA TOTAL / 25 CM JADE  
300 - 400 €

**348** CENTRO DE MESA DE ÁGATA CON FIGURAS DE PERROS TALLADAS  
3,5 X 10 X 7 CM SIN BASE  
250 - 300 €



348

**349** PAREJA DE JARRONES DE PORCELANA CENTROEUROPEA CON FONDO COLOR CELADÓN Y ESCENAS CON "CHINERÍAS", S.XX  
38 CM  
400 - 500 €

**350** CUENCO PARA AGUA DE AVENTURINA TALLADA CON DECORACIÓN DE DRAGONES  
4,5 X 12 X 14 CM  
250 - 300 €



349

**351** CUENCO PARA AGUA DE AVENTURINA CON FRUTOS Y HOJAS  
4,5 X 10 X 12 CM  
200 - 250 €



352

**352** TIBOR CON TAPA DE JADE VERDE CON FIGURAS DE CIERVO TALLADO  
22,5 CM  
250 - 300 €



353



354



355



359



360



361



356



357



358



362



363



364

**353** THANGKA TIBETANO DE SEDA PINTADA REPRESENTANDO DEIDADES 80 X 53 CM 107 X 81 CM MARCO 200 - 250 €

**355** THANGKA TIBETANO DE SEDA PINTADA REPRESENTANDO DEIDADES Y ESCENAS CORTESANAS 76 X 55 CM 107 X 81 CM MARCO 200 - 250 €

**357** JUEGO DE OCHO BANDEJAS CUADRADAS Y CUENCO DE LACA ROJA Y NEGRA, BIRMANIA S.XX 8 X 33 X 33 CM BANDEJA 150 - 200 €

**358** MÁSCARA DE BRONCE DE "BHUTA KOLA" INDIA S.XX 39 X 9 X 37 CM 250 - 300 €

**354** PLATO DE ESMALTE CLOISONNÉ REPRESENTANDO A DOS DRAGONES ENZARZADOS. CHINA, S.XX 36 CM 350 - 400 €

**356** FIGURA DE CABALLO DE CERÁMICA VIDRIADA SANCAI DE ESTILO TANG, S.XX 44 X 18 X 46 CM 150 - 200 €

**359** PAREJA DE FURIAS DE MADERA POLICROMADA CON REALCES EN ROJO 24 CM 200 - 250 €

**360** CAJA PARA PAPEL DE ESCRITURA DE LACA JAPONESA DORADA Y PLATEADA CON DECORACIÓN DE CRISANTEMOS, ÉPOCA MEIJI FFS S.XIX FALTAS 21 X 19 X 24,5 CM 350 - 400 €

**361** PAREJA DE JARRONES DE PORCELANA CHINA "SANG DE BOEUF". SELLO EN LA BASE 47 CM 300 - 400 €

**362** PAREJA DE JARRAS DE METAL CON APLICACIONES DE ESMALTE EN FORMA DE PATOS. CHINA S.XX 21 X 32 X 10 CM 100 - 150 €

**363** PAREJA DE SILLAS ESTILO CHIPPENDALE DE MADERA PINTADA SIMULANDO BAMBÚ, S.XX UN ASIENTO DE REJILLA ROTO 94 X 43 X 62 CM 100 - 200 €

**364** ARMARIO DE NOVIA CHINO DE MADERA LACADA EN ROJO CON HERRAJES DE LATÓN Y DECORACIÓN PINTADA, S.XX 119,5 X 40 X 80 CM 250 - 300 €



365



366



367



371



372



373



368



369



370



374



375



376

**365** ESCUELA ESPAÑOLA  
S.XVII  
"CRISTO ATADO A LA COLUMNA"  
ÓLEO SOBRE LIENZO  
26 X 16 CM  
150 - 200 €

**367** LOTE CUATRO PLATOS DE  
LOZA LEVANTINA BLANCA Y  
AZUL, S.XX  
DOS LAÑADOS Y CON PELO  
31 CM EL MAYOR  
125 - 150 €

**369** MESA BAJA DE NOGAL CON  
PATAS ABALAUSTRADAS Y TAPA  
DE LATÓN CON DECORACIÓN DE  
REMACHES  
40 X 88 X 88 CM  
100 - 150 €

**371** ESCUELA ESPAÑOLA  
S.XVII  
"PAISAJE CON PUENTE"  
ÓLEO SOBRE LIENZO  
36,5 X 47 CM  
1.300 - 1.500 €

**373** PAREJA DE LÁMPARAS DE  
HIERRO NEGRO DE CUATRO  
LUCES, CON PANTALLAS DE  
VIDRIO ÁMBAR  
UNA PANTALLA ROTA  
45 X 53 CM  
150 - 200 €

**375** ARCA ALEMANA CON  
FRONTAL DECORADO CON  
MARQUETERÍA, SS.XVIII - XIX  
60,5 X 64 X 168 CM  
400 - 600 €

**366** ESCUELA ESPAÑOLA  
S.XVII  
"ECCE - HOMO"  
ÓLEO SOBRE LIENZO  
26 X 16 CM  
150 - 200 €

**368** JUEGO DE SEIS SILLAS DE  
NOGAL Y CUERO REPUJADO  
Y APLICACIONES DE LATÓN,  
POSIBLEMENTE PORTUGUESAS  
SS.XVIII-XIX  
104 X 40 X 117 CM  
500 - 600 €

**370** LOTE DE CUATRO PLATOS  
DE LOZA DE FAJALAUZA CON  
DECORACIÓN DE GRANADAS,  
S.XX  
30 CM EL MAYOR  
125 - 150 €

**372** ESCUELA ESPAÑOLA  
S.XVIII  
"SAN PEDRO NOLASCO  
SOSTENIDO POR DOS ÁNGELES"  
ÓLEO SOBRE COBRE  
45 X 36 CM  
600 - 700 €

**374** AZULEJO DE CERÁMICA  
ESMALTADA DE FAJALAUZA,  
DEL "CONVENTO DE LA  
ENCARNACIÓN"  
20 X 26 CM  
500 - 600 €

**376** ALFOMBRA DE LANA DE  
CAMPO FLORAL ROJO Y FONDO  
COLOR HUESO, ARTE ESPAÑA  
305 X 305 CM  
200 - 300 €



377



378



379



383



384



385



380



381



382



386



387



388

**377** GODFREY DE BOUILLON  
SEGÚN RAFAEL SANZIO, S.XIX  
"CRISTO CON SAN PEDRO Y SANTA  
CATALINA DE ALEJANDRÍA"  
GRABADO  
36 X 29 CM  
100 - 125 €

**379** MARCO DE CAOBA CON  
FILETEADO DE LIMONCILLO,  
ÉPOCA REINA GOBERNADORA,  
S.XIX  
CON LITOGRAFÍA DE NUESTRA  
SEÑORA DEL ROCÍO  
FALTAS  
79 X 69 CM; 54 X 42 CM LUCES  
100 - 300 €

**381** DOS CANDILES DE PARED O  
"LLANTIÓ" DE VIDRIO SOPLADO  
VERDE, S.XIX  
23 X 14 X 16 CM LA MAYOR  
175 - 250 €

**382** ESPEJO CIRCULAR  
PORTUGUÉS CON MARCO DE  
MADERA Y LUNA CONVEXA, A.  
MOLDURA NACIONAL PPS. S.XX  
48,5 CM / 42,5 CM  
50 - 60 €

**383** ESCUELA HOLANDESA  
S.XVII  
"BODEGÓN DE CAZA CON AVES Y  
GATO SOBRE UNA MESA"  
ÓLEO SOBRE TABLA  
45 X 66 CM  
850 - 900 €

**384** ESCUELA ESPAÑOLA  
S.XVIII  
"VIRGEN CON EL NIÑO Y EL  
ROSARIO"  
ÓLEO SOBRE TABLA  
63 X 51 CM  
600 - 700 €

**385** ESCUELA ESPAÑOLA  
S.XIX - XX SEGÚN MODELOS  
DEL S.XVII  
"BODEGÓN DE FRUTAS CON  
PORCELANA CHINA AZUL Y  
BLANCA"  
ÓLEO SOBRE LIENZO  
DETERIOROS  
73 X 87 CM  
425 - 500 €

**386** MEDALLÓN DE BRONCE  
CON LA IMAGEN DEL NIÑO  
JESÚS DECORADO CON  
ESMALTE. ESCUELA ESPAÑOLA  
S.XVII  
FALTAS EN EL ESMALTE  
8 X 6,5 CM  
1.200 - 1.500 €

**387** BENDITERA DE BRONCE  
PATINADO CON DECORACIÓN  
DE ROCALLA Y EL MONOGRAMA  
IHS, S.XIX  
23 X 11,5 CM  
150 - 200 €

**388** CÓMODA DE NOGAL CON  
DECORACIÓN CASETONADA,  
HOLANDA S.XVIII  
FALTAS  
81 X 66 X 113 CM  
900 - 1.000 €



389



390



391



395



396



397



392



393



394



398



399



400

**389** ESCULTURA DE PIEDRA TALLADA DE FIGURA FEMENINA SEDENTE  
22 X 9 X 6,5 CM  
350 - 400 €

**391** BUSTO DE HIPÓCRATES DE METAL PATINADO SOBRE PEANA DE MADERA, S.XIX  
CON MARCA DE S. B. PENICK & COMPANY NY - CHICAGO  
24 CM CON PEANA  
80 - 100 €

**393** ESCULTURA DE PIE DE ESCAYOLA ATRIBUÍDO A RICARDO COLET, S.XX  
21 X 26 X 13 CM  
125 - 150 €

**395** PAREJA DE COPAS ESTILO CARLOS X DE BRONCE PATINADO Y MÁRMOL DE SIENA. FRANCIA, S.XIX  
20 CM  
80 - 100 €

**397** PAREJA DE CABEZAS FEMENINAS DE ESTILO ASIRIO DE BRONCE MOLDEADO CON BASE DE MADERA  
FALTAS EN LAS BASES  
33 CM / 52 CM TOTAL  
600 - 700 €

**399** JARRA DE BRONCE ENVEJECIDO SIGUIENDO MODELOS ROMANOS, S.XIX  
22 CM  
80 - 100 €

**390** RELIEVE CIRCULAR DE BRONCE PATINADO CIRCULAR CON ESCENA DE BACANAL  
35 CM  
175 - 200 €

**392** ESCULTURA DE ESCAYOLA REPRESENTANDO A UNA DAMA CLÁSICA CON CLÁMIDE  
110 CM  
200 - 300 €

**394** RICARDO COLET, S.XX  
ESCULTURA DE DAMA DE ESCAYOLA DE ESTILO CLÁSICO FIRMADA  
98 CM  
400 - 500 €

**396** BUSTO DE MÁRMOL BLANCO DE CABALLERO TOGADO, S. XIX  
66 CM  
900 - 1.200 €

**398** ESCULTURA DE "DIÓGENES" DE METAL PATINADO, S.XIX  
61,5 CM  
150 - 200 €

**400** CONJUNTO DE ESPEJO Y CONSOLA DE PARED DE BRONCE PARCIALMENTE PATINADO EN FORMA DE CORNUCOPIA  
FALTAS  
120 X 100 CM ESPEJO  
75 X 104 X 50 CM CONSOLA  
500 - 600 €



401



402



403

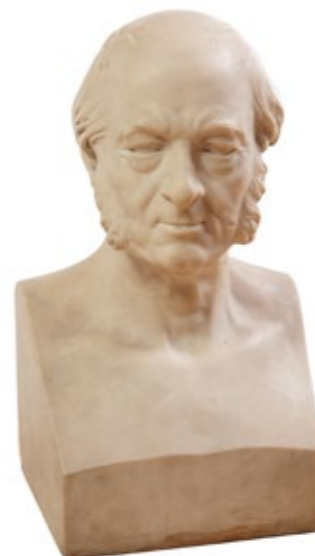

407



408



409



404



405



406



410



411



412

**401** ESPEJO CON MARCO DE MADERA EN FORMA DE ESCUDO Y LUNA BISELADA  
59 X 39,5 CM  
50 - 60 €

**403** ESCUDO DE ARMAS DE TERRACOTA. INGLATERRA, S.XIX  
49,5 X 20 X 50 CM  
250 - 300 €

**405** CONJUNTO DE DOS PAREJAS DE CANDELEROS DE MADERA TORNEADA, S.XIX  
31,5 CM LA PAREJA MAYOR  
150 - 200 €

**407** JEAN - PIERRE DANTAN (PARIS, 1800 - BADEN - BADEN, 1869)  
BUSTO DE CABALLERO DE MÁRMOL  
FIRMADO Y FECHADO EN 1846  
58 CM  
450 - 600 €

**409** BUSTO DE BRONCE PATINADO DE WILLIAM THEED SC (1804 - 1891), EDICIÓN DE ELKINGTON & Co FOUNDERS  
FIRMADO Y FECHADO EN 1867  
37 X 15,5 X 21 CM  
300 - 400 €

**411** MESA DE ALAS DE CAOBA INGLESA CON PATAS TORNEADAS  
73 X 54 X 107 CM  
73 X 174 X 107 CM ABIERTA  
150 - 200 €

**402** SEGÚN THOMAS HUDSON (DEVON, 1701 - 1779) "DOMÉNICO PELEGRINI", "ANTONIO DE ARAUJO DE AZEVEDO" Y "LORD LENLEY"  
CONJUNTO DE TRES GRABADOS ANTIGUOS DE PERSONAJES  
37,5 X 29,5 CM EL MAYOR  
100 - 200 €

**404** ESCRITORIO DE CAOBA DE ESTILO INGLÉS CON TAPA DE CUERO BURDEOS Y PATAS GALLONADAS  
125 X 75 X 65 CM  
125 - 150 €

**406** CONJUNTO DE OCHO ESFERAS DECORATIVAS DE PIEDRAS DURAS PEQUEÑAS FALTAS  
10 CM LA MAYOR  
150 - 20 €

**408** BUSTO DE BRONCE PATINADO DE CABALLERO CON BARBA Y PAJARITA, S.XIX  
CON FIRMA DE FUNDIDOR DL WINTE FONDEUR ?  
23 CM  
150 - 200 €

**410** CONJUNTO DE CUATRO ESFERAS DE PIEDRAS DURAS  
17 CM  
80 - 150 €

**412** SILLÓN COLONIAL BRITÁNICO DE TEKA Y REJILLA CON BRAZOS EXTENSIBLES, FFS. S.XIX - PPS. S.XX  
94 X 77 X 125 CM  
250 - 300 €



413



414



415



419



420



421



416



417



418



422



423



424

**413 ENRIQUE SIMONET LOMBARDO (VALENCIA, 1866 - MADRID, 1927)**  
"BODEGÓN CON LAUD Y JARRÓN DE PORCELANA"  
ÓLEO SOBRE LIENZO  
FIRMADO  
FALTAS EN LA CAPA PICTÓRICA  
44,5 X 53 CM  
550 - 600 €

**415 HARRY WATSON (INGLATERRA, 1871 - 1936)**  
"CONJUNTO DE CUATRO BOCETOS"  
DIBUJOS A LÁPIZ SOBRE PAPEL  
FIRMADOS CON SELLO DE BONHAMS  
17 X 19 CM EL MAYOR  
250 - 300 €

**416 PAREJA DE COPAS DE PORCELANA FRANCESA EN EL ESTILO DE JACOB PETIT, S.XIX**  
RESTAURADAS  
41,5 CM  
200 - 300 €

**417 PAREJA DE COPAS DE PORCELANA FRANCESA EN EL ESTILO DE JACOB PETIT, S.XIX**  
RESTAURADAS  
41,5 CM  
200 - 300 €

**418 PAREJA DE MORILLOS DE HIERRO COLADO CON CABEZAS DE DAMAS CON TOCADOS, S.XIX**  
16 X 7 X 30 CM  
175 - 200 €

**419 EDUARDO BALACA (MADRID, 1840-1914)**  
"PAREJA DE RETRATOS DE DAMA Y CABALLERO VESTIDOS DE NEGRO"  
PAREJA DE ÓLEOS SOBRE LIENZO  
FIRMADOS Y FECHADOS EN 1867  
76 X 61 CM  
1.800 - 2.000 €

**420 ESCUELA ESPAÑOLA S.XIX**  
"RETRATO DE CABALLERO"  
ÓLEO SOBRE LIENZO ADHERIDO A TÁBLEX  
36 X 30 CM  
150 - 300 €

**421 "THE ROYAL MAP OF ENGLAND"**  
ÓLEO SOBRE LIENZO SEGÚN GRABADO  
67 X 79 CM  
600 - 700 €

**422 JUEGO DE BOLOS O "TOUPIE HOLLANDAISE" DE ROBLE CON BARANDILLAS DE BRONCE E INCRUSTACIONES DE NÁCAR DE LA FIRMA FRANCESA "LEBON / MAISON CHEVROT" PARÍS, C.1859**  
FALTAN ALGUNAS PIEZAS  
90 X 80 X 168 CM  
1.400 - 1.600 €

**423 CAJA LICORERA DE MADERA EBONIZADA Y EMBUTIDOS DE LATÓN, SIN LAS COPAS DE CRISTAL**  
28 X 24 X 31,5 CM  
150 - 200 €

**424 LIBRERÍA ALFONSINA DE CAOBA Y LIMONCILLO REMATADA CON FRONTÓN PARTIDO DE ESTILO NEOCLÁSICO, S.XIX**  
275 X 57 X 130 CM  
300 - 500 €



425



426



427



431



432



433



428



429



430



434



435



436

**425 ALFRED JEAN FORETAY (1861 - 1944)**  
"DAMA EN LA ORILLA"  
ÓLEO SOBRE LIENZO  
FIRMADO  
50,5 X 74 CM  
800 - 900 €

**427 EDWARD SANCHEZ S.XX**  
"PAISAJE CON VILLA DE ESTILO VENECIANO"  
ÓLEO SOBRE LIENZO  
FIRMADO  
38 X 85 CM  
600 - 700 €

**429 GRUPO DE NIÑOS DE METAL DORADO Y PORCELANA BISCUIT, FRANCIA PPS. S.XX**  
FIRMA ILEGIBLE  
38 X 16 X 18 CM  
200 - 250 €

**431 JUAN BAYÓN SALADO "BAY-SALA" (LOGROÑO 1913 - BILBAO 1995)**  
"EL PASEO EN OTOÑO"  
ÓLEO SOBRE LIENZO  
FIRMADO  
31,5 X 44,5 CM  
450 - 500 €

**433 VICENTE DE PAREDES (VALENCIA, 1895 - PARÍS, C.1903)**  
"ESCENA DE CONCIERTO CON EUGENIA DE MONTIJO"  
ÓLEO SOBRE LIENZO  
FIRMADO  
42 X 81 CM  
900 - 1.000 €

**435 CÓMODA ESCRITORIO ESPAÑOLA DE NOGAL CON EMBUTIDOS DE LIMONCILLO CREANDO ARCOS GÓTICOS EN EL FRENTE Y LOS COSTADOS, S.XIX**  
104 X 60 X 126 CM  
100 - 150 €

**426 MANUEL MUÑOZ DÍAZ (MÁLAGA, S.XIX)**  
"PESCADOR EN LA ORILLA"  
ÓLEO SOBRE LIENZO  
FIRMADO  
FALTAS  
54 X 81 CM  
125 - 200 €

**428 PAREJA DE CANDELEROS DE MADERA TORNEADA**  
24,5 CM  
80 - 100 €

**430 PAREJA DE PALOMAS DE HIERRO COLADO**  
RESTOS DE ÓXIDO  
20 X 20 X 17 CM  
20 X 14 X 32 CM  
125 - 150 €

**432 MANUEL VENTURA MILLÁN (CHIPIONA, 1923 - 1984)**  
"BODEGÓN CON CESTA DE FRUTAS EN UN PAISAJE"  
ÓLEO SOBRE LIENZO  
FIRMADO  
87 X 115 CM  
1.100 - 1.500 €

**434 PAREJA DE PEANAS DE MADERA DE CEREZO PARCIALMENTE DORADO DE ESTILO ART NOUVEAU**  
119,5 X 28 X 28 CM  
125 - 150 €

**436 ESPEJO RECTANGULAR CON MARCO DE PINO Y LUNA BISELADA**  
168 X 90 CM  
100 - 150 €





449

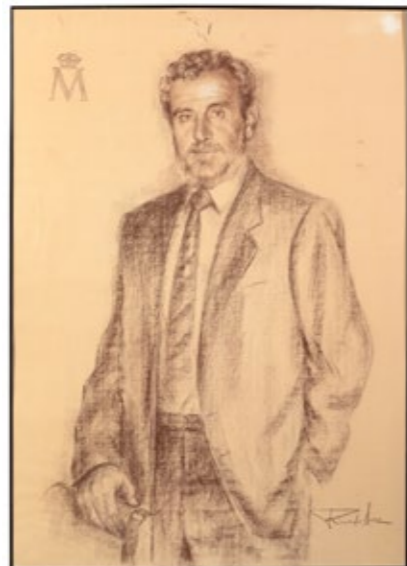

450



451



455



456



457



452



453



454



458



459



460

**449 ESCUELA ESPAÑOLA S.XX**  
"JARRÓN CON FLORES"  
ÓLEO SOBRE LIENZO  
FALTAS EN EL LIENZO  
100 X 70 CM  
150 - 200 €

**451 JARRÓN CILÍNDRICO DE CRISTAL COLOR AMATISTA CON HILOS APLICADOS**  
43 CM  
125 - 150 €

**453 CENTRO DE MESA DE CRISTAL MORADO CON BANDA NARANJA, ROSENTHAL STUDIO-LINE**  
12 X 25 X 25 CM  
125 - 150 €

**455 HIELERA DE METAL RECUBIERTA DE PERGAMINO BARNIZADO EN EL ESTILO DE ALDO TURA, CON INTERIOR DE VIDRIO AZOGADO**  
FALTAS  
24 CM  
80 - 90 €

**457 ALVARO DELGADO (MADRID, 1922 - 2016)**  
"RETRATO DE MIGUEL DE UNAMUNO"  
ÓLEO SOBRE LIENZO  
FIRMADO  
81 X 66 CM  
1.400 - 1.600 €

**459 APARADOR FORRADO DE SKAY Y PATAS LACADAS EN NEGRO, AÑOS 50**  
83 X 53,5 X 161 CM  
175 - 200 €

**450 RICARDO SANZ (SAN SEBASTIÁN, 1957)**  
"RETRATO DE CABALLERO" DIRECTOR DE LA FÁBRICA NACIONAL DE MONEDA Y TIMBRE  
LÁPIZ SOBRE PAPEL  
FIRMADO  
100 X 69,5 CM  
100 - 150 €

**452 SILLÓN ITALIANO DE CUERO MODELO "CUADRADO" SOBRE UN DISEÑO ORIGINAL DE MARCO ZANUSO, AÑOS 60.**  
FALTAS  
73 X 43 X 85 CM (FONDO 92 CM)  
125 - 150 €

**454 CONJUNTO DE TRES CENICEROS DE VIDRIO TALLADO VIOLETA**  
5,5 X 14 CM EL MAYOR  
60 - 100 €

**456 JOAQUIN SUNYER (SITGES, BARCELONA, 1874 - 1956)**  
"MATERNIDAD"  
GRABADO  
FIRMADO A LÁPIZ Y NUMERADO  
12/15  
21 X 16 CM  
200 - 250 €

**458 PAREJA DE SILLAS DE BRAZOS DE HAYA Y SKAY MARRÓN, AÑOS 50**  
79 X 46 X 57 CM  
125 - 150 €

**460 PAREJA DE TELÉFONOS ANTIGUOS DE PLÁSTICO INYECTADO DE COLOR ROJO, AÑOS 60**  
11 X 10 X 23 CM  
80 - 100 €



461



462



463



467



468



469



464



465



466



470



471



472

**461** ESCUELA CATALANA  
S.XX  
"SITGES"  
ÓLEO SOBRE TÁBLEX  
FIRMADO  
19,5 x 24 CM  
50 - 100 €

**463** FAROL HEXAGONAL DE  
HIERRO Y LATÓN  
48 CM  
80 - 100 €

**465** CONJUNTO DE OCHO  
APLIQUES DE HIERRO PINTADO  
EN FORMA DE ANTORCHA, CON  
TULIPAS BLANCAS  
FALTAS, RESTOS DE ÓXIDO  
47 CM  
200 - 300 €

**467** FAROL HEXAGONAL DE  
HIERRO NEGRO  
CRISTAL ROTO  
63 x 37 CM  
100 - 150 €

**469** FRANCESC CARBONELL  
MASSABE (S.XX)  
"CORRAL CON GALLINAS"  
ÓLEO SOBRE LIENZO  
FIRMADO  
73 x 100 CM  
400 - 500 €

**471** MESA AUXILIAR  
RECTANGULAR CON TAPA DE  
MÁRMOL NEGRO MARQUINA Y  
PATAS DE HIERRO PINTADAS EN  
NEGRO  
35 x 45 x 155 CM  
175 - 250 €

**462** ESCUELA CATALANA  
S.XX  
"VISTA DE CADAQUÉS"  
ÓLEO SOBRE LIENZO  
FIRMADO  
24,5 x 32,5 CM  
50 - 100 €

**464** CONJUNTO DE TRES  
APLIQUES DE DOS LUCES EN  
FORMA DE ANTORCHA DE  
HIERRO PINTADO, CON TULIPAS  
BLANCAS  
FALTAS, RESTOS DE ÓXIDO  
47 x 52 CM  
150 - 200 €

**466** MESA AUXILIAR FRANCESA  
DE HIERRO PINTADO EN VERDE,  
S.XX  
RESTOS DE ÓXIDO  
67,5 x 69,5 CM  
275 - 350 €

**468** ESCUELA CATALANA  
S.XX  
"VIEJO MOLINO"  
ÓLEO SOBRE LIENZO  
FIRMADO  
52,5 x 43,5 CM  
200 - 300 €

**470** JUEGO DE CUATRO SILLAS  
DE BRAZOS DE HIERRO PINTADO  
EN NEGRO  
86 x 45 x 55 CM  
250 - 300 €

**472** PARAGÜERO DE METAL  
NEGRO Y LATÓN, CON  
ARGOLLAS  
56 x 24 CM  
80 - 100 €



473

**473** HIELERA CUADRANGULAR DE PLACAS DE BAMBÚ Y ACERO, AÑOS 70, SERI LUMI MILÁN  
19 X 16 X 16 CM  
50 - 70 €



474

**474** PAREJA DE FAROLES DE METAL CON PANTALLAS DE CRISTAL TALLADO  
RESTOS DE ÓXIDO  
40 X 26 CM  
100 - 150 €



475

**475** WALTER ROVIRA (MENDOZA, 1923 - GIRONA, 2002)  
"VISTA COSTERA"  
ÓLEO SOBRE LIENZO  
FIRMADO  
45 X 54,5 CM  
150 - 200 €



477

**476** PAREJA DE SILLAS DE BRAZOS DE RATÁN Y BAMBÚ  
80 X 40 X 48 CM  
175 - 250 €



478

**477** MESA DE CAFÉ DE BAMBÚ CON TAPA DE CRISTAL  
46 X 50 X 93 CM  
80 - 100 €

**478** PAREJA DE BUTACAS DE RATÁN Y BAMBÚ  
CON ALMOHADA ROJA Y BLANCA  
85 X 37 X 55 CM  
200 - 250 €



479

**479** FRANCISCO ABAD DOBLAS (BARCELONA, 1933)  
"PUERTO DE BARCELONA"  
ÓLEO SOBRE LIENZO  
FIRMADO  
61 X 73,5 CM  
200 - 300 €



482

**480** EUSTAQUIO SEGRELLES (ALBAIDA, VALENCIA 1936)  
"PESCADORES JUNTO A UNA EMBARCACIÓN"  
ÓLEO SOBRE LIENZO  
FIRMADO  
70 X 98 CM  
900 - 1.000 €



480

**481** FRANCESC CARBONELL MASSABE (S.XX)  
"BARCA GROGA"  
ÓLEO SOBRE LIENZO  
FIRMADO  
47 X 58,5 CM  
300 - 400 €



483

**482** ESTANTERÍA DE BAMBÚ Y BALDAS DE CRISTAL  
80 X 36 X 61 CM  
100 - 150 €



481

**483** CONJUNTO DE MIMBRE FORMADO POR UN SOFÁ, DOS SILLONES Y UNA MESA OCTOGONAL  
MEDIDAS SOFÁ: 71 X 47 X 150 CM;  
SILLONES 71 X 47 X 75 CM; MESA 70 X 47 X 70 CM  
300 - 400 €



484

**484** CONJUNTO DE DOS MESAS NIDO DE BAMBÚ Y BALDA DE CRISTAL Y TABURETE  
52 X 43 X 50 CM  
100 - 150 €



485



486



487



491



492



493



488



489



490



494



495



496

**485** BARÓMETRO DE HIERRO COLADO, POSIBLEMENTE AUSTRIA, S.XIX  
42 X 36,5 CM  
80 - 150 €

**487** GUSTAV GURSCHNER (AUSTRIA, 1873 - 1970) "EDUARDUS VII" PLACA DE BRONCE PATINADO FIRMADO Y FECHADO EN VIENA EN 1906  
30 X 20 CM  
150 - 200 €

**489** CONJUNTO DE TRES MEDALLAS DE REYES BELGAS, DOS DE LOS REYES LEOPOLDO II Y LEOPOLDO III Y OTRA DE DEL REY BALDUINO  
5 CM  
80 - 100 €

**491** PULSERA DE PELO DE ELEFANTE Y MONTURA DE ORO  
6 CM DIÁMETRO  
300 - 400 €

**493** RELOJ DE SEÑORA MUST DE CARTIER, EN SU ESTUCHE ORIGINAL  
20 CM  
500 - 700 €

**495** COLLAR DE ORO AMARILLO, S.XIX  
46,5 CM  
40 G  
2.400 - 3.000 €

**486** PAREJA DE ESPEJOS DE MESA DE HIERRO COLADO DECORADOS CON TRIUNFOS, CON LUNAS BASCULANTES. POSIBLEMENTE AUSTRIA, S.XIX  
52 X 34 CM  
100 - 150 €

**488** DOS MEDALLAS DE BRONCE, UNA DE JUSTUS VON LIEBIG Y OTRA DEL KAISER WILHEM I  
7,5 CM LA MAYOR  
80 - 100 €

**490** ADEREZO IMPERIO DE METAL PLATEADO CON CUENTAS DE CORAL FACETADO, S.XIX  
FALTAS, PRECISA RESTAURACIÓN EN SU ESTUCHE ORIGINAL  
7 X 6 X 11 CM MEDIDAS DIADEMA  
400 - 600 €

**492** RELOJ OMEGA DE SEÑORA CON CAJA Y CIERRE DE ORO Y CORREA DE PIEL  
DESGASTES  
PRECISA REVISIÓN  
19,5 CM  
600 - 800 €

**494** RELOJ DE BOLSILLO CON CAJA DE ORO AMARILLO, S.XIX  
CAJA FIRMADA "FROSSARD ET BERTOT" À PARIS  
4,5 X 3 CM  
600 - 800 €

**496** CAMAFAEO MONTADO EN ORO CON COLGANTE DE ORO, S.XIX  
4 X 3 CM MEDIDAS CAMAFAEO  
2,5 X 1,5 CM MEDIDAS COLGANTE  
20 G  
600 - 1.000 €



501

**501 ESCUELA ITALIANA S.XIX**  
"RETRATO DE CABALLERO"  
ÓLEO SOBRE LIENZO  
33 X 28 CM  
900 - 1.200 €



502

**502 PAREJA DE CANDELEROS DE**  
**MADERA TORNEADA, S.XIX**  
25 CM  
80 - 100 €



503

**503 PAREJA DE BUTACAS DE MADERA Y**  
**CUERO SIGUIENDO EL MODELO "SAFARI"**  
**DE KAARE KLINT**  
CUERO REPUESTO  
67 X 35,5 X 50,5 CM  
500 - 600 €



504

**504 PAREJA DE MESA AUXILIARES**  
**CIRCULARES DE HIERRO DORADO EN**  
**FORMA DE ESPIGAS CON TAPAS DE**  
**CRISTAL**  
47,5 X 64 X 64 CM  
500 - 550 €



505

**505 ESCUELA ESPAÑOLA S.XVIII**  
"SAN JERÓNIMO"  
ÓLEO SOBRE LIENZO  
38,5 x 48,5 CM  
150 - 200 €



506

**506 MARCO DE MADERA CON MARQUETERÍA, S.XIX**  
137 x 168,5 CM  
103 x 136 CM LUCES  
600 - 700 €



507

**507 PAREJA DE CANDELEROS DE MADERA TALLADA Y DORADA, POSIBLEMENTE S.XVIII**  
31 CM  
100 - 150 €



508

**508 BUFET DE NOGAL Y ESPEJO DECORADO CON UN ANGELOTE, S.XX**  
DESGASTES  
195 x 30 x 137,5 CM  
300 - 400 €



509

**509 PEDESTAL EN FORMA DE COLUMNA DÓRICA ACANALADA DE PINO TALLADO, ANTERIORMENTE POLICROMADA**  
111 x 32 x 32,5 CM  
125 - 150 €



510

**510 TALLA DE SANTO DE MADERA POLICROMADA Y DORADA, S.XVII**  
POLICROMÍA PARCIALMENTE REFRESCADA  
107 CM  
1.200 - 1.400 €



511

**511 ESCUELA ESPAÑOLA S.XIX SIGUIENDO MODELOS DEL S.XVII**  
"PAREJA DE JARRONES CON FLORES"  
ÓLEO SOBRE LIENZO  
82 x 61 CM  
1.000 - 1.500 €



514

**512 ESCUELA FLAMENCA S.XVII**  
"SAGRADA FAMILIA CON ÁNGEL"  
ÓLEO SOBRE COBRE  
32,5 x 24 CM  
2.300 - 2.500 €



513

**513 SEGUIDOR DE JOSÉ DE RIBERA, S.XVII**  
"ALEGORÍA DEL GUSTO"  
ÓLEO SOBRE LIENZO  
101 x 78 CM  
5.000 - 6.000 €



515

**514 TALLA DE LA VIRGEN CON EL NIÑO DE MADERA POLICROMADA Y DORADA, S.XVII**  
POLICROMÍA PARCIALMENTE REFRESCADA  
90 CM  
1.300 - 1.500 €



513

**515 ATRIBUÍDO A JUAN DE ANCHIETA (AZPEITIA, 1533 - PAMPLONA, 1588)**  
"SAN JUAN EVANGELISTA"  
ESCULTURA DE MADERA POLICROMADA Y DORADA  
76 CM  
1.800 - 2.000 €



516

**516 MESA RECTANGULAR CON MARQUETERÍA DE HUESO Y MADERAS FRUTALES CON PATAS DE LENTEJA DE MADERA EBONIZADA Y FIADORES DE HIERRO FORJADO, S.XVII**  
86,5 x 70,5 x 126 CM  
1.200 - 1.800 €



517



518



519



523



524



525



520



521



522



526



527



528

**517** MARCO DE MADERA RIZADA Y ESTUCO DORADO, S.XIX  
CON GRABADO DE "LA VIRGEN DE SEVILLA" DE H. EICHENS SEGÚN MURILLO  
FALTAS  
95 X 77 CM/ 76 X 58 CM LUCES  
100 - 300 €

**519** SEGUIDOR DE ESTEBAN MURILLO, S.XIX  
"LOS NIÑOS DE LA CONCHA"  
ÓLEO SOBRE LIENZO  
83,5 X 105 CM  
400 - 500 €

**521** FRAGMENTO DE RETABLO DE MADERA TALLADA Y DORADA CON DECORACIÓN DE HOJAS DE ACANTO  
FALTAS  
32 X 197 CM  
150 - 200 €

**522** FRAGMENTO DE RETABLO DE MADERA TALLADA Y DORADA CON DECORACIÓN DE ROSETÓN  
30,5 X 64,5 CM  
90 - 150 €

**523** ESPEJO DE TOCADOR DE TERCIOPELO CON ROLEOS DE PLATA APLICADOS. MARCAS DE MADRID VILLA Y CORTE DE 1907 Y DEL PLATERO VILLAZON  
47 X 36 CM  
90 - 125 €

**524** ESCUELA ESPAÑOLA S.XVIII  
"HUIDA A EGIPTO"  
ÓLEO SOBRE LIENZO  
132 X 104 CM  
2.000 - 3.000 €

**525** ESCUELA ESPAÑOLA S.XVIII  
"CRISTO BENDICIENDO"  
ÓLEO SOBRE LIENZO  
101 X 81 CM  
1.000 - 1.200 €

**526** ALFOMBRA DE NUDO ESPAÑOL TIPO CUENCA CON DECORACIÓN FLORAL ESTILIZADA EN AMARILLO Y MORADO SOBRE CAMPO VERDE  
285 X 135 CM  
350 - 450 €

**527** PAREJA DE OBELISCOS DE MADERA POLICROMADA SIMULANDO MÁRMOL DE COLORES CON PATAS EN FORMA DE GARRAS Y REMATE DE LATÓN  
PEQUEÑAS FALTAS EN LA POLICROMÍA  
180 CM  
900 - 1.100 €

**528** "BUREAU BOOKCASE" DE CAOBA ESTILO JORGE III, FRENTE DE PERFIL SINUOSO Y DECORACIÓN MOLDURADA, S.XX  
215 X 115 X 30 CM  
900 - 1.000 €



529



530



531



535

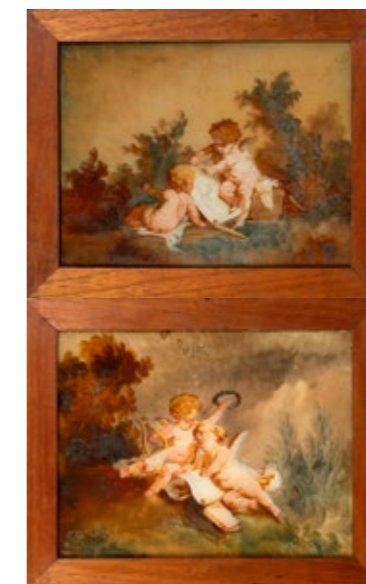

536



537



532



533



534



538



539



540

**529** GUARNICIÓN COMPUESTA POR RELOJ Y PAREJA DE COPAS DE PORCELANA AZUL CELESTE CON ESCENAS GALANTES EN RESERVAS Y MONTURAS DE BRONCE DE ESTILO LUIS XV, ÉPOCA NAPOLEÓN III, S.XIX  
38 CM RELOJ; 27,5 CM COPAS  
200 - 300 €

**531** ANÓNIMO EUROPEO S.XIX  
"VISTAS DE COSTA"  
CONJUNTO DE CUATRO ÓLEOS SOBRE COBRE  
FALTAS  
25,5 X 36 CM  
275 - 300 €

**533** PEQUEÑO MACETERO DE PORCELANA PINTADA, POSIBLEMENTE MEISSEN. FALTAS  
7 X 8 X 9 CM  
50 - 100 €

**534** FIGURA DE CERÁMICA ESMALTADA EN FORMA DE PERRO, POSIBLEMENTE TALAVERA, S.XIX  
24 X 20 X 11 CM  
100 - 150 €

**535** LÁMPARA DE TECHO DE SEIS LUCES DE CRISTAL  
90 X 72 CM  
250 - 300 €

**536** ESCUELA EUROPEA S.XVIII  
"ALEGORÍA DE LA ARQUITECTURA Y DE LA MÚSICA"  
PAREJA DE ÓLEOS BAJO CRISTAL  
23,5 X 30,5 CM  
600 - 700 €

**537** ANÓNIMO ESPAÑOL FFS. S.XVIII  
"NIÑO JESÚS DORMIDO"  
DIBUJO EN PAPEL VERJURADO CON MARCA DEL ZORRO CON CORONA  
13,5 X 18,5 CM  
1.800 - 2.000 €

**538** "CABALLO DE MARLY" DE BRONCE PATINADO SIGUIENDO MODELOS DE GUILLAUME COUSTOU  
FALTAS EN LAS RIENDAS  
60 X 21 X 45 CM  
350 - 400 €

**539** "SERVITEUR MUET" DE CAOBA CON TAPAS DE MÁRMOL BLANCO Y GALERÍA CALADA DE ESTILO LUIS XVI, S.XIX  
FALTAS. UNA TAPA DE MÁRMOL RESTAURADA  
113 X 64 CM  
100 - 150 €

**540** MESA DE COMEDOR DE CAOBA EXTENSIBLE CON PATAS SOBRE RUEDAS, ÉPOCA LUIS XVI, PARÍS FINALES DEL S.XVIII. CON SIETE EXTENSIONES DOS EXTENSIONES ORIGINALES DE CAOBA Y CINCO DE MADERA CLARA DE ÉPOCA POSTERIOR  
73 X 147 CM CERRADA  
2.000 - 3.000 €



541



542



543



547



548



549



544



545



546



550



551



552

**541** SEGÚN GIORGIO BERTI (1794 - 1863)  
"CONVOCATI DA NAPOLEONE BONAPARTE A PARIGI NEL GUIGNO 1811"  
GRABADO ANTIGUO  
35,5 x 44,5 CM  
60 - 100 €

**543** SEGÚN ANTON VAN DYCK (AMBERES, 1599 - LONDRES, 1641)  
"PHILADELPHIA AND ELISABETH WHARTONS"  
GRABADO  
49 x 29 CM  
80 - 100 €

**545** PAREJA DE CANDELEROS DE BRONCE CON FIGURAS ORIENTALES DE PORCELANA DE ESTILO LUIS XV, S.XX  
12 CM  
100 - 150 €

**546** PAREJA DE SILLONES DE NOGAL TALLADO DE ESTILO LUIS XV, DE HERRAIZ  
103 x 40 x 72 CM  
200 - 250 €

**547** PAREJA DE COPAS PARA "POT - POURRI" DE PORCELANA AZUL CELESTE, CON ESCENAS GALANTES EN RESERVA Y MONTURAS DE BRONCE. FRANCIA, S.XIX  
MARCAS DE SÈVRES  
33 CM  
300 - 400 €

**548** RELOJ DE ALABASTRO CON APLICACIONES DE BRONCE DORADO Y PORCELANA AZUL CELESTE, ÉPOCA NAPOLEÓN III. FRANCIA S.XIX  
FALTAS EN LA PORCELANA DEL PÉNDULO  
44 CM  
250 - 300 €

**549** LAMPARA DE TECHO DE METAL DORADO, CRISTAL Y UN ANGELOTE VERDE  
70 x 65 CM  
350 - 400 €

**550** CANDELABRO DE DOS LUCES CON ANGELOTE, DE BRONCE PATINADO Y DORADO Y BASE DE PORCELANA. EPOCA NAPOLEÓN III. FRANCIA, S.XIX  
CONVERTIDO EN LÁMPARA DE MESA  
54 CM  
300 - 400 €

**551** PAREJA DE CONSOLAS FRANCESAS DE MADERA POLICROMADA Y PARCIALMENTE DORADA ESTILO LUIS XV CON TAPAS DE MÁRMOL GRIS VETEADO  
80 x 70 x 145 CM  
4.000 - 5.000 €

**552** ALFOMBRA DE PETIT POINT TIPO AUBUSSON CON DECORACIÓN FLORAL SOBRE FONDO BEIGE DE ESTILO NAPOLEÓN III  
343 x 243 CM  
350 - 400 €



553

**553** TRES CUENCOS Y UN JARRÓN DE PORCELANA CHINA BLANCA Y AZUL  
13 CM JARRÓN  
200 - 250 €



554

**554** TRES CUENCOS CHINOS PARA ARROZ DE PORCELANA BLANCA Y AZUL CON TAPAS, CON DECORACIÓN DE PALMETAS  
11 X 11,5 X 11,5 CM EL MAYOR  
200 - 250 €



555

**555** LOTE DE DOS TIBORES CHINOS PARA JENGIBRE Y UN JARRÓN CON DOS ASAS DE PORCELANA CHINA BLANCA Y AZUL  
22 CM JARRÓN  
250 - 300 €



557

**556** GRAN CONSOLA DE MÁRMOL VERDE SERPENTINO DE ESTILO NEOCLÁSICO ROTO EN UNA ESQUINA FALTAS EN LA BASE  
95 X 52 X 300 CM  
200 - 400 €



558

**557** LOTE DE TRES PLATOS DE PORCELANA CHINA BLANCA Y AZUL CON DECORACIÓN DE PEONÍAS  
23 CM  
175 - 200 €

**558** PAREJA DE PLATOS DE PORCELANA CHINA BLANCA Y AZUL CON DECORACIÓN DE RAMILLETES DE FLORES Y ABANICOS, S.XX  
23 CM  
125 - 150 €



559

**559** PAREJA DE JARRONES DE PORCELANA CHINA DE FONDO VERDE CELADÓN CON DECORACIÓN EN AZUL, S.XX ADAPTADOS A LÁMPARAS DE MESA  
40 CM  
200 - 400 €



562

**560** LOTE DE TRES PLATOS HONDOS DE PORCELANA CHINA BLANCA Y AZUL CON DECORACIÓN DE CRISANTEMOS Y BAMBÚ  
23 CM  
175 - 200 €



560



563

**561** LOTE DE TRES PLATOS DE PORCELANA CHINA BLANCA Y AZUL CON DECORACIÓN DE PEONÍAS Y BAMBÚ  
PELOS  
23 CM  
175 - 200 €



561



564

**563** CONSOLA DE MÁRMOL VERDE DE PERFIL SINUOSO Y PIES DE HIERRO FORJADO. ADAPTADO  
72 X 52 X 102 CM  
300 - 500 €

**564** LEÓN DE FO DE PIEDRA TALLADA Y PARCIALMENTE POLICROMADA  
18 CM  
60 - 100 €



565

**565** PAREJA DE LÁMPARAS DE MESA CILÍNDRICAS DE METAL CROMADO CON BASE CIRCULAR 72 CM 150 - 200 €



566

**566** PAREJA DE JARRONES DE PORCELANA JAPONESA DE ÉPOCA MEIJI, S.XIX CON MARCAS 32 CM 500 - 800 €



567

**567** PAREJA DE FIGURAS DE PATOS DE METAL PLATEADO 17 X 9 X 19 CM / 21 X 9 X 15 CM 80 - 90 €



568

**568** PAREJA DE CESTAS CHINAS PARA COMIDA DE MADERA Y HIERRO 29 X 36,5 X 36,5 CM 150 - 200 €



569

**569** JUEGO DE MIMBRE PARCIALMENTE PINTADO DE BLANCO, FORMADO POR DOS BUTACAS Y UNA MESA AUXILIAR DESGASTES 83 X 53 X 45 CM; MESITA 63 X 58 CM 150 - 200 €

**570** JUEGO DE TÉ DE CERÁMICA DE ESTILO JAPONÉS, AÑOS 60/70 PARA 10 SERVICIOS TAPA DE LA TETERA RESTAURADA 12 X 20 X 15 CM TETERA 8 X 21 X 18 CM BANDEJA 60 - 70 €



571

**571** PAREJA DE ESPEJOS CON MARCO DE METAL CROMADO 93 X 66,5 CM 100 - 150

**572** ESCUELA JAPONESA PPS.S.XX "PAISAJE CON CUERVO" TINTA SOBRE PAPEL FALTAS EN EL PAPEL 33 X 59 CM 150 - 200 €



573

**573** ZHANG XIAOTAO (HECHUAN, CHINA, 1970) "FRESAS" ÓLEO SOBRE LIENZO FIRMADO 200 X 90 CM 3.000 - 4.000 €

**574** GRAN JARRÓN CON TAPA Y ASAS DE CERÁMICA VIDRIADA EN AZUL, ACANTO SPAIN DIVISION. POMO RESTAURADO 48 X 32 X 40 CM 250 - 300 €

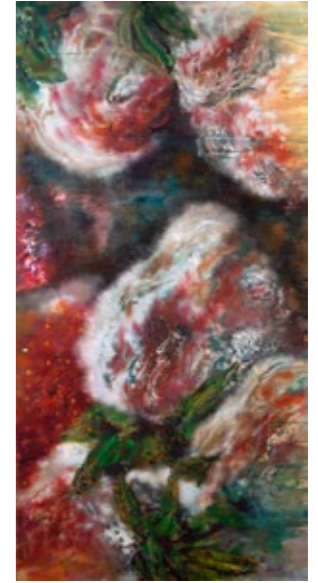

575

**575** PAREJA DE FURIAS DE HIERRO COLADO CHINAS 18 CM 200 - 300 €



576

**576** CONSOLA RECTANGULAR CHINA DE MADERA DE OLMO 85 X 66 X 102 CM 250 - 300 €



577



578



579



583

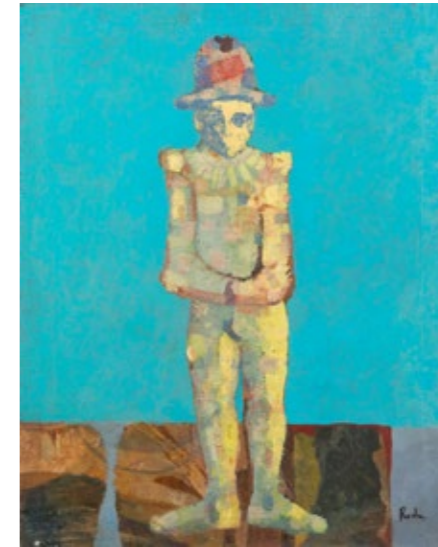

584



585



580



581



582



586



587



588

**577** JOSE MARÍA GARAYO (VITORIA, 1943)  
"ENCAJES EN EL CAMPO"  
ÓLEO SOBRE LIENZO  
FIRMADO  
ETIQUETA AL DORSO DE LA GALERÍA SEN, MADRID  
110 X 100 CM  
250 - 300 €

**579** JUEGO DE OCHO VASOS DE CAZA DE METAL PLATEADO CON CABEZAS DE JABALÍ  
14 X 8 X 8 CM  
400 - 500 €

**581** HIELERA CILÍNDRICA DE METAL DORADO Y ACERO AHUMADO. CON PAREJA DE ESPEJOS A JUEGO  
25 X 18 X 18 CM  
50 - 70 €

**582** PAREJA DE CONSOLAS DE LATÓN Y BALDAS DE VIDRIO AHUMADO. CON PAREJA DE ESPEJOS A JUEGO  
77 X 37 X 97 CM  
70,5 X 50 CM ESPEJOS  
200 - 300 €

**583** FRANCISCO CRUZ DE CASTRO (MADRID, 1935)  
"TEMPUS FUGIT"  
AGUAFUERTE  
P.A. FIRMADO Y NUMERADO A LÁPIZ 1/200  
22,5 X 16 CM  
100 - 150 €

**584** JUAN ANTONIO RODA (VALENCIA, 1921 - BOGOTÁ, 2003)  
"PIERROT"  
ÓLEO SOBRE LIENZO  
FIRMADO  
92 X 73 CM  
600 - 700 €

**585** JOSEP GUINOVART (BARCELONA 1927 - 2007)  
"CABEZA DE SARDINA"  
ÓLEO SOBRE TABLEX  
FIRMADO  
50 X 71 CM  
1.500 - 1.800 €

**586** LÁMPARA DE SOBREMESA CON BASE DE ESPEJOS Y BRONCE CON PANTALLA CIRCULAR ENTELADA  
80 CM ALTURA  
250 - 300 €

**587** CENTRO DE METAL PLATEADO CON ASAS EN FORMA DE CIERVO, EN EL ESTILO DE GABRIELLA CRESPI  
7,5 X 28 X 17,5 CM  
125 - 200 €

**588** MESA RECTANGULAR DE CAFÉ FORRADA DE LATÓN SIMULANDO CAREY ATRIBUÍDA A RODOLFO DUBARRY  
FALTAS  
36 X 68 X 138 CM  
425 - 500 €



589



590



591



595



596

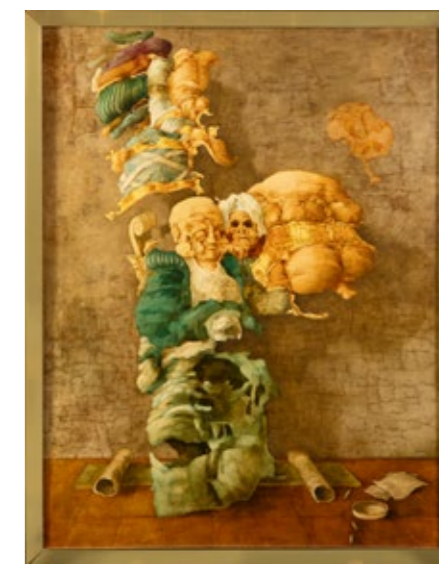

597



592



593



594



598



599



600

**589 ESCUELA FRANCESA S.XX**  
"VISTA DEL SENNA CON NOTRE DAME"  
ÓLEO SOBRE LIENZO  
FIRMADO M. LORAN  
46 X 55 CM  
80 - 100 €

**590 BONIFACIO LAZARO LOZANO (NAZARÉ, 1906 - MADRID, 1999)**  
"QUIOSCO DE PERIÓDICOS"  
ÓLEO SOBRE TABLA  
33 X 24,5 CM  
300 - 400 €

**591 FRANCISCO MATEOS (SEVILLA 1894 - MADRID 1976)**  
"EL BAILE DE LOS SANTONES"  
ÓLEO SOBRE LIENZO  
FIRMADO  
AL DORSO ETIQUETA DE LA DIRECCIÓN GENERAL DE BELLAS ARTES  
100 X 81 CM  
2.000 - 2.500 €

**592 BANDEJA CIRCULAR DE RESINA CON BANDA PLATEADA Y OTRA BANDEJA RECTANGULAR SIMULANDO CAREY**  
4 X 49 X 49 CM CIRCULAR  
100 - 150 €

**593 CONJUNTO DE DOS CAJAS DE PLÁSTICO INYECTADO Y LATÓN, AÑOS 80**  
6 X 12 X 20 CM  
80 - 100 €

**594 PAREJA DE ARCHIVADORES DE MÁRMOL TRAVERTINO Y CAJONES DE ROBLE, DISEÑO DE PASCUA ORTEGA DE LOS AÑOS 80**  
61 X 50 X 50 CM  
200 - 300 €

**595 JOSE HERNÁNDEZ MUÑOZ (TÁNGER, 1944 - MÁLAGA, 2013)**  
"S/T"  
ÓLEO SOBRE LIENZO  
AL DORSO FECHADO EN 1968  
130 X 97 CM  
7.000 - 8.000 €

**596 ESPEJO RECTANGULAR DE MADERA POLICROMADA SIMULANDO CAREY CON MOLDURAS DE LATÓN, DISEÑO DE LORENZO CASTILLO**  
155 X 93 CM  
425 - 500 €

**597 JOSE HERNÁNDEZ MUÑOZ (TÁNGER, 1944 - MÁLAGA, 2013)**  
"PROFETA SIN PROFECÍA" 1971  
ÓLEO SOBRE LIENZO Nº 56  
FIRMADO  
AL DORSO ETIQUETA DE LA GALERÍA IOLAS - VELASCO, CALLE ZURBANO, 88 MADRID  
EXPOSICIÓN DICIEMBRE 1973 - ENERO 1974  
130 X 97 CM  
9.000 - 10.000 €

**598 PAREJA DE APLIQUES DE LATÓN DE FORMA SEMICIRCULAR CON BOLSAS DE CRISTAL DE COLORES**  
40 X 20 X 32 CM  
600 - 700 €

**599 MESA DE CAFÉ DE MADERA DE RAÍZ CON DEPÓSITO DE LATÓN EN EL ESTILO DE WILLY RIZZO, AÑOS 70**  
40 X 110 X 110 CM  
600 - 700 €

**600 LÁMPARA DE PIE DE HIERRO DORADO CON PANTALLA DE PERGAMINO**  
155 CM  
100 - 150 €



601



602



603



607



608



609



604



605



606



610



611



612

**601** ESPEJO DE MADERA EBOINIZADA DE PERFIL SINUOSO, S.XIX  
90 X 71 CM  
150 - 200 €

**602** RELOJ DE SOBREMESA DE MÁRMOL NEGRO DE BRUSELAS, CON FASES LUNARES, CALENDARIO PERPETUO Y TERMÓMETRO, ESFERA FIRMADA JOSÉ DE HOFFMEYER, FINALES DEL S.XIX  
ANTIGUA COLECCIÓN SR. D. ENRIQUE MARÍA DE REPULLÉS Y VARGAS. POR DESCENDENCIA A SUS ACTUALES PROPIETARIOS  
51 X 18 X 49,5 CM  
600 - 700 €

**603** P. SELLIER SEGÚN P.J.F TURPIN Y POITEU, S.XIX  
TRES GRABADOS DE BOTÁNICA CON MARCO SIMULANDO RAÍZ  
39 X 24 CM  
65 X 47,5 CM MARCOS  
175 - 250 €

**604** MESA AUXILIAR DE MADERA EBOINIZADA Y POLICROMADA CON INCRUSTACIONES DE NÁCAR, FFS S.XIX  
70 X 51 CM  
175 - 250 €

**605** ESCULTURA DE NIÑO CON UNA MANZANA DE BRONCE PATINADO CON BASE OVALADA, S.XIX  
CON SELLO  
4,5 X 7 X 13 CM BRONCE  
14,5 CM ALTURA TOTAL  
100 - 150 €

**606** PAREJA DE BUSTOS RETRATOS DE MOZART Y BEETHOVEN DE BRONCE PATINADO CON BASES DE MÁRMOL  
26 CM  
150 - 200 €

**607** ESCUELA ESPAÑOLA S.XIX  
"RETRATO DE LETRADO"  
ÓLEO SOBRE LIENZO  
61 X 50 CM  
200 - 300 €

**608** ESCUELA ESPAÑOLA S.XIX  
"RETRATO DE DAMA VESTIDA DE NEGRO CON COLLAR Y PEINADO A LAS TRES PTENCIAS"  
ÓLEO SOBRE LIENZO  
FALTAS EN EL MARCO  
64 X 50 CM  
1.400 - 1.600 €

**609** ESCUELA ESPAÑOLA S.XIX  
"RETRATO DE CABALLERO BOTÁNICO"  
ÓLEO SOBRE LIENZO  
78 X 63 CM  
900 - 1200 €

**610** ESCULTURA DE BONCE REPRESENTANDO A MILITAR CON BASE DE MÁRMOL NEGRA, S.XIX  
64 CM  
800 - 900 €

**611** PAREJA DE SILLAS BAJAS ALFONSINAS TAPIZADAS DE RAYAS AMARILLAS, S.XIX  
81 X 38 X 50 CM  
80 - 100 €

**612** PAREJA DE SILLAS BAJAS ALFONSINAS TAPIZADAS DE RAYAS AMARILLAS, S.XIX  
81 X 38 X 50 CM  
80 - 100 €



613



614



615



619



620



621



616



617



618



622



623



624

**613 CHARLES BISSCHOPS (LIEJA, 1894 - ROSSIGNOL, 1975)**  
"LA CIUDAD IMPERIAL" TOLEDO  
ÓLEO SOBRE LIENZO  
FIRMADO  
51 x 61 CM  
1.400 - 1.600 €

**615 AGUSTIN HERNÁNDEZ (MADRID, 1931)**  
"CAMPOS DE TOLEDO CON BODEGÓN"  
ÓLEO SOBRE LIENZO  
65,5 x 100 CM  
650 - 700 €

**617 PAREJA DE BANQUETAS DE NOGAL CON PATAS TORNEADAS Y TAPIZADAS A RAYAS**  
45 x 45 x 70 CM  
150 - 200 €

**614 AGUSTIN HERNÁNDEZ (MADRID, 1931)**  
"CAMPOS DE TOLEDO CON BODEGÓN"  
ÓLEO SOBRE LIENZO  
65,5 x 100 CM  
650 - 700 €

**616 DOS CONSOLAS DE COLGAR DE ESQUINA DE CAOBA CON FRENTE MOLDURADO, S.XIX**  
10 x 36 x 60 CM  
16 x 45 x 60 CM  
140 - 180 €

**618 PAREJA DE PEANAS OCTOGONALES DE CAOBA Y MARQUETERÍA. CON TAPA DE MÁRMOL BLANCO, S.XIX**  
98 x 44,5 x 44,5 CM  
80 - 90 €

**619 BACCARAT. LÁMPARA DE TECHO DE CRISTAL DE DOCE LUCES PRIMERA MITAD DEL S.XX**  
PEQUEÑAS FALTAS  
110 CM  
1.000 - 1.500 €

**620 ESPEJO IMPERIO DE CAOBA Y APLICACIONES DE LATÓN FLANQUEADO POR DOS COLUMNAS, FRANCIA, S.XIX**  
100 x 12 x 78,5 CM  
250 - 300 €

**621 ROMÁN NAVARRO (A CORUÑA, 1854 - 1928)**  
"RETRATO DE AGUADORA"  
ÓLEO SOBRE LIENZO  
FIRMADO  
84 x 60 CM  
625 - 700 €

**622 JUEGO DE SEIS SILLAS DE CAOBA CON FLORES DE LYS TALLADA Y ASIENTOS DE CHÁSIS, S.XIX. FALTAS Y RESTAURACIONES**  
GALLETAS DE DOS COLORES  
86 x 43 x 49 CM  
300 - 350 €

**623 CÓMODA FRANCESA DE NOGAL CON APLICACIONES DE BRONCE DE ESTILO IMPERIO, PPS. S.XIX**  
97 x 65 x 116 CM  
600 - 800 €

**624 ALFOMBRA DE LANA DE NUDO ESPAÑOL CON DECORACIÓN DE GRANDES PALMETAS EN ROJO SOBRE CAMPO BEIGE, FUNDACIÓN DE GREMIOS**  
275 x 180 CM  
400 - 500 €



625



626



627



631



632



633



628



629



630



634



635



636

**625** ESCUELA FRANCESA 1ª MITAD S.XX  
"BODEGÓN"  
ÓLEO SOBRE TABLA  
FIRMADO RUIILLARD PERRIS?  
FECHADO EN 1937  
39 X 46 CM  
100 - 200 €

**627** ESCUELA ESPAÑOLA S.XX  
"CAMPOS"  
ÓLEO SOBRE LIENZO  
FIRMADO AMADOR 65  
44 X 54 CM  
100 - 200 €

**629** PAREJA DE PUERTAS DE PORTAL DE MADERA TALLADA Y PINTADA, 1875  
290 X 58 CM CADA HOJA  
100 - 200 €

**630** CÁNTARO DE BARRO PARCIALMENTE VIDRIADO EN VERDE  
33 CM  
80 - 100 €

**631** GENARO LAHUERTA (VALENCIA 1905-1985)  
"BODEGÓN CON PÁJAROS Y ESCOPETA"  
ÓLEO SOBRE LIENZO  
FIRMADO Y FECHADO EN 1943  
60 X 73 CM  
450 - 500 €

**632** PAREJA DE APLIQUES DE HIERRO PINTADAS EN BLANCO, VERDE Y AMARILLO CON DECORACIÓN DE RAMAS Y LIMONES  
40 X 14 X 20 CM  
150 - 200 €

**633** FRANCISCO SORIA AEDO (GRANADA, 1898 - MADRID, 1965)  
"NATURALEZA MUERTA CON GALLOS"  
ÓLEO SOBRE LIENZO  
FIRMADO  
93 X 84 CM  
1.200 - 1.800 €

**634** JUEGO DE SEIS SILLAS DE HIERRO PINTADAS EN AMARILLO CON ASIENTO Y RESPALDO DE PARRILLA  
89 X 40 X 47 CM  
350 - 400 €

**635** MESA RECTANGULAR DE COCINA DE PINO CON PATAS Y BALDA INFERIOR PINTADA EN BLANCO  
82 X 60 X 168 CM  
200 - 250 €

**636** FIGURA DE PELÍCANO DE LOZA ESMALTADA  
50 CM  
150 - 200 €



637

**637** JARRÓN DE MADERA TORNEADA  
39 CM  
80 - 90 €



638

**638** HIELERA CILÍNDRICA CON TAPA DE MADERA TORNEADA, WOODLINE DENMARK  
15 X 23 CM  
80 - 90 €



639

**639** CUATRO LITOGRAFÍAS COLOREADAS DE AVES ENMARCADAS EN PAREJAS  
25 X 16 CM CADA UNO  
53 X 43,5 CM MARCO  
150 - 200 €



640

**640** JUEGO DE TERRAZA DE BAMBÚ COMPUESTO POR PAREJA DE SILLAS DE BRAZOS Y MESA AUXILIAR CIRCULAR  
72 X 41 X 54 CM SILLONES  
67 X 60 X 60 CM  
150 - 200 €



641

**641** PAREJA DE SILLAS DE BAMBÚ Y MIMBRE PEQUEÑAS FALTAS  
90 X 43 X 41 CM  
100 - 200 €



642

**642** MAQUETA DE FARO DE MADERA, HIERRO Y HOJALATA  
46 CM  
125 - 150 €



643

**643** FRANÇOIS-NICOLAS MARTINET (FRANCIA, 1731 - 1800?)  
"GRIVE DE LA GUAIANE" Y "COUCOU, DU CAP DE BONNE-ESPÉRANCE"  
PAREJA DE GRABADOS COLOREADOS  
25,5 X 21 CM / 44 X 40 CM  
150 - 200 €

**644** CONJUNTO DE CUATRO PANELES BOTÁNICOS DE HERBARIOS. ITALIA, S.XX  
111 X 81,5 CM  
2.400 - 3.000 €



646



**646** SEIS BUTACAS DE MIMBRE CON RESPALDO ENVOLVENTE FALTAS  
74 X 36 X 56 CM  
250 - 300 €

**647** GRAN MESA DE COMEDOR DE MIMBRE Y MADERA FALTAS  
76 X 100 X 250 CM  
300 - 400 €



644



645



648

**647** GRAN MESA DE COMEDOR DE MIMBRE Y MADERA FALTAS  
76 X 100 X 250 CM  
300 - 400 €

**648** PAREJA DE FAROLES DE PARED DE LATÓN Y CRISTAL, DE ESTILO GRANADINO FALTAS  
40 X 12 X 25 CM  
125 - 200 €



649



650



651



655



656



657



652



653



654



658



659



660

**649** REPOSTERO DE FIELTRO CON ESCUDO HERÁLDICO BORDADO, S.XIX-XX  
200 X 200 CM  
350 - 400 €

**651** PAREJA DE PANELES CON AZULEJOS DE LOZA BLANCA Y AZUL POSIBLEMENTE PORTUGUESES S.XVIII  
PEQUEÑAS FALTAS  
30 X 44 CM MARCO  
14,5 X 14,5 CM AZULEJO  
250 - 300 €

**653** DOS AZULEJOS DE CERÁMICA VALENCIANA CON DECORACIÓN NEOCLÁSICA DE DISCOS EN AZUL CELESTE Y CONTARIO NARANJA, SS.XVIII - XIX  
20,5 X 20,5 CM  
100 - 200 €

**650** REPOSTERO DE FIELTRO CON ESCUDO HERÁLDICO BORDADO, S.XIX-XX  
200 X 200 CM  
350 - 400 €

**652** FIGURA DE SAN JOSÉ CON EL NIÑO DE ESCAYOLA  
DESGASTES  
64 CM  
80 - 100 €

**654** CONJUNTO DE CUATRO AZULEJOS DE PAÑUELO BICOLOR, S.XVIII  
21,5 X 21,5 CM  
150 - 200 €

**655** PAREJA DE DIORAMAS - RELICARIO, CON FILACTERIA OSSIBUS CON PAPEROLLES Y MINIATURA CENTRAL, BORDADOS Y PEDRERÍA. TRABAJO CONVENTUAL, S.XIX  
CON MARCOS DEL S.XVIII  
50 X 46 CM  
2.500 - 3.000 €

**656** MARCO DE MADERA EBONIZADA Y RIZADA CON MONTURAS DE METAL DORADO, S.XIX  
PEQUEÑAS FALTAS  
36 X 28 X 8 CM  
375 - 400 €

**657** ESCUELA ESPAÑOLA S.XVIII  
"ADORACIÓN DE LOS PASTORES"  
ÓLEO SOBRE LIENZO  
60 X 81,5 CM  
1.500 - 2.000 €

**658** PAREJA DE COLUMNAS DE RETABLO DE MADERA TALLADA DE ORDEN JÓNICO, S.XIX  
73 CM  
200 - 300 €

**659** BARGUEÑO PORTUGUÉS Y MESA CON DECORACIÓN EN ÉBANO, MARQUETERÍA E INCRUSTACIONES DE HUESO, FINALES DEL SIGLO XVIII  
2.000 - 3.000 €

**660** ESPEJO CIRCULAR CON LUNA CONVEXA Y MARCO DE CAOBA MOLDURADA  
41 CM  
80 - 100 €



661

**661** SEGÚN POMPEO BATONI (LUCCA, 1708 - ROMA, 1787) "SAGRADO CORAZÓN" GRABADO PROCEDENCIA: POR TRADICIÓN FAMILIAR, INFANTE SEBASTIÁN GABRIEL DE BORBÓN Y BRAGANZA (RIO DE JANEIRO, BRASIL, 1811 - PAU, FRANCIA 1875) 49 X 36 CM HUELLA 175 - 200 €

**662** PAREJA DE APLIQUES DE TRES LUCES DE METAL RECORTADO Y DORADO EN FORMA DE HOJAS 54 X 27 X 45 CM 150 - 200 €



662

**663** ESCUELA ITALIANA S.XVII "CRISTO ANTE PILATOS" TINTA Y AGUADA SOBRE PAPEL 27 X 42 CM 900 - 1.100 €

**664** REMATE DE RETABLO BARROCO DE MADERA TALLADA Y DORADA, S.XVIII 53 X 80 CM 250 - 300 €



663



666

**665** BARGUEÑO DE NOGAL TALLADO CON PIE DE PUENTE, SIGUIENDO MODELOS DEL S.XVII, ESPAÑA, S.XX 156 X 37,5 X 136 CM 300 - 400 €

**666** PAREJA DE MEDIOS CAPITEL CORINTIOS DE MADERA TALLADA Y DORADA FALTAS, MARCAS DE ANTIGUOS XILÓFAGOS 37,5 X 14 X 45 CM 150 - 200 €



667

**667** ANÓNIMO S.XX, SIGUIENDO MODELOS DE RAFAEL SANZIO "SAGRADA FAMILIA" ÓLEO SOBRE LIENZO 57,5 X 46,5 CM 2.400 - 2.500 €

**668** ESCUELA ESPAÑOLA S.XVIII "VIRGEN CON EL NIÑO JESÚS ENTRE ÁNGELES MÚSICOS" ÓLEO SOBRE LIENZO 97 X 106 CM 3.000 - 4.000 €



668

**669** ATRIBUÍDO A ERASMUS QUELLINUS II (AMBERES, 1607 - 1678) "OFRENDA" TINTA Y AGUADA SOBRE PAPEL MANCHAS DE HUMEDAD 36,5 X 46,5 CM 900 - 1.100 €

**670** PAREJA DE TORCHEROS DE MADERA TALLADA Y PARCIALMENTE DORADA, S.XVIII FALTAS 71 CM 200 - 300 €



669



672

**671** "SAN JOAQUÍN CON LA VIRGEN NIÑA". TALLA VESTIDERA DE MADERA. ESCUELA NAPOLITANA SIGLO XVIII 47 CM 3.000 - 3.500 €

**672** CONSOLA ESPAÑOLA DE MADERA TALLADA Y DORADA CON TAPA DE MÁMOL VETEADO, ÉPOCA CARLOS III FALTAS Y DORADO REFRESCADO 83 X 50 X 125 CM 1.500 - 1.800 €



673



674



675



679

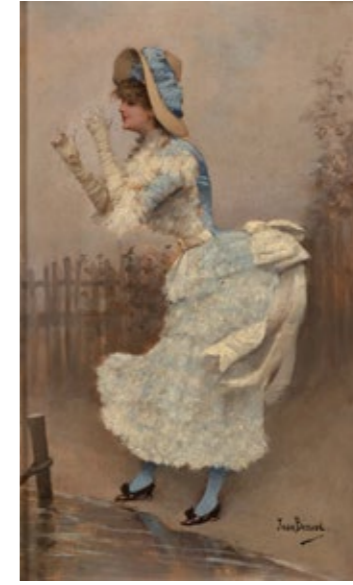

680

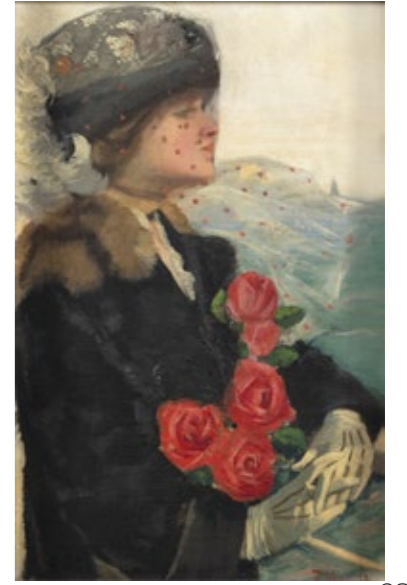

681



676



677



678



682



683



684

**673** ESCUELA ESPAÑOLA  
S.XIX  
"DESFILE DE CARNAVAL"  
ÓLEO SOBRE TABLA  
38 X 5 X 52 CM  
600 - 650 €

**675** EUGENE CHIGOT (1860 -  
1923)  
"PAREJA ELEGANTE PATINANDO"  
ÓLEO SOBRE LIENZO  
FIRMADO  
28 X 41 CM  
500 - 600 €

**677** RELOJ FRANCÉS  
DE BRONCE DORADO  
REPRESENTANDO A CUPIDO,  
ÉPOCA IMPERIO PRINCIPIOS DEL  
S.XIX  
41 X 14 X 29 CM  
900 - 1.200 €

**678** SEGÚN CLAUDE MICHEL  
"CLODION" (NANCY, 1738 -  
PARÍS, 1814)  
"BACANTE" DE CALAMINA PATINADA  
55 CM  
425 - 500 €

**679** RAFAEL JULIÁ  
ENTRAIGUES, ÚLTIMO CUARTO  
DEL S.XIX  
"MANOLAS Y TOREROS"  
ÓLEO SOBRE LIENZO  
FIRMADO  
20 X 37 CM  
250 - 300 €

**680** JEAN BERAUD (SAN  
PETERSBURGO, 1849 - PARÍS,  
1935)  
"DAMA BURLONA PARISINA DE LA  
BELLE ÉPOQUE"  
ÓLEO SOBRE TABLA  
FIRMADO  
35 X 21,5 CM  
4.200 - 5.000 €

**681** FRANCISCO MIRALLES  
Y GALUP (VALENCIA, 1848 -  
BARCELONA, 1901)  
"RETRATO DE DAMA DE PERFIL"  
ÓLEO SOBRE TABLA  
FIRMADO  
44 X 28 CM  
1.400 - 2.000 €

**682** MESA AUXILIAR DE DOS  
CAJONES CON DECORACIÓN  
DE MARQUETERÍA Y TAPA DE  
MÁRMOL VERDE DE ESTILO  
TRANSICIÓN, HERRÁIZ  
79 X 41 X 63 CM  
300 - 400 €

**683** SILLÓN DE NOGAL TALLADO  
DE ESTILO LUIS XV, CON  
RESPALDO DE REJILLA  
98 X 44 X 73 CM  
100 - 150 €

**684** BURÓ DE CAOBA CON TAPA  
ABATIBLE Y EMBUTIDOS DE  
LIMONCILLO, ÉPOCA CARLOS IV  
S.XIX Y POSTERIOR  
FALTAS, PRECISA RESTAURACIÓN  
112 X 60 X 127 CM  
275 - 350 €



685

**685** BUSTO RETRATO DE LA REINA MARIA ANTONIETA DE PORCELANA BISCUIT SEGÚN EL MODELO DE LOUIS-SIMON BOIZOT  
36,5 CM  
250 - 300 €



686

**686** PAREJA DE PLAFONES DE LUCES CON BOLAS DE CRISTAL FALTAS  
30 X 38 X 38 CM  
150 - 200 €



687

**687** PAREJA DE JARRONES DE CERÁMICA AZUL CON DECORACIÓN SIMULANDO MÁRMOL Y ESCENAS CLÁSICAS EN RELIEVE, S.XX  
73 CM  
300 - 400 €



689

**689** THOMAS CARTIER (1879 - 1936), ESCULTURA DE BRONCE DE "LA BERREA DEL CIERVO" FIRMADA T.CARTIER Y FRANCE  
BASE DE MÁRMOL VERDE VETEADA ROTA  
15 X 11 X 34 CM  
200 - 250 €

**688** CÓMODA CATALANA DE NOGAL CON DECORACIÓN DE MARQUETERÍA, S.XVIII  
99 X 70 X 135 CM  
1.300 - 1.500 €

**690** PAREJA DE PEANAS DE ÓNIX VERDE CON FUSTE EN FORMA DE COLUMNA, S.XX  
93 X 36 X 35 CM  
600 - 700 €



691

**691** PAREJA DE PLATOS OCTOGONALES DE PORCELANA CHINA "FAMILIA ROSA" CON AVES Y PEONÍAS, ÉPOCA QIANLONG S.XVIII  
20,5 CM  
175 - 200 €



694

**692** PAREJA DE BACÍAS DE PORCELANA CHINA ESMALTADA DE COMPAÑÍA DE INDIAS "FAMILIA ROSA", DINASTÍA QING, ÉPOCA QIANLONG, S.XVIII  
63,5 X 87 CM  
1.300 - 1.500 €



692

**693** FRANCISCO DE GOYA Y LUCIENTES (FUENTEDETTODOS 1746 - BURDEOS 1828) "LOS CAPRICHOS" 1908-1912 AGUAFUERTE, AGUATINTA, PUNTA SECA, BURIL Y BRUÑIDOR  
345 X 240 CM LAS HOJAS; 22 X 15 CM PLANCHA  
2.500 - 5.000 €  
SERIE COMPLETA DE LOS 80 GRABADOS ESTAMPADOS SOBRE PAPEL GRUESO. NOVENA EDICIÓN DE 1913, IDENTIFICABLE POR SER LA ÚNICA CON ESTAS MEDIDAS

**694** MESA AUXILIAR OVALADA CON TAPA DE MÁRMOL Y APLICACIONES DE BRONCE DORADO DE ESTILO LUIS XVI  
74 X 33 CM  
300 - 350 €



693

**695** JARRÓN DE PORCELANA ESMALTADA Y PINTADA CON ESCENA GALANTE, ÉPOCA NAPOLEÓN III. FRANCIA, S.XIX CON MARCAS DE SÈVRES Y SELLOS DE 1845  
105 CM  
2.500 - 3.000 €



696

**696** ESCRITORIO FRANCÉS ESTILO REGENCIA DE MADERA EBONIZADA CON MONTURAS DE BRONCE Y TAPA DE CUERO NEGRO GOFRADO Y DORADO ÉPOCA NAPOLEÓN III S.XIX  
PEQUEÑAS FALTAS  
77 X 93 X 210 CM  
4.000 - 5.000 €



697



698



699



703

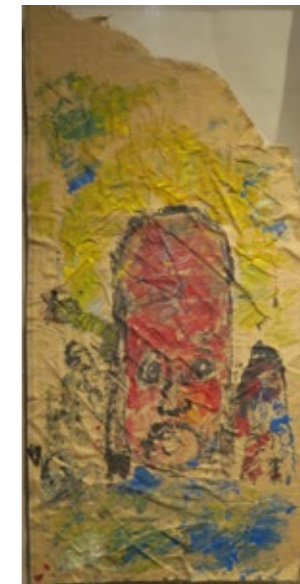

704



705



700



701



702



706



707



708

**697** PAREJA DE FLOREROS DE PALOSANTO DE CUERPO FACETADO E INTERIOR DE ZINC, DISEÑO ESCANDINAVO AÑOS 60  
ETIQUETA REG. DESIGN DINAMARCA  
24 CM  
90 - 100 €

**699** PAREJA DE JARRONES DE CERÁMICA ALEMANA VIDRIADA CON DECORACIÓN EN RELIEVE  
31 CM  
80 - 100 €

**701** MESA DE CENTRO DE TECA DE ESTILO NÓRDICO, AÑOS 70  
66 X 66 X 44 CM  
125 - 150 €

**703** ESPEJO RECTANGULAR CON MARCO DE CAOBA, S.XIX  
96 X 64,5 CM; 90 X 58 CM  
100 - 150 €

**705** JEAN CLAUDE BISSERY. TAPIZ DE PETIT-POINT CON DECORACIÓN FLORAL Y PÁJAROS, FRANCIA AÑOS 70  
FIRMADO  
130 X 80 CM  
200 - 300 €

**707** PAREJA DE SILLAS BAJAS GUILLEUMAS DE HAYA, RIPOLL, AÑOS 60  
72 X 29 X 63 CM  
300 - 400 €

**698** LÁMPARA DE MESA DE METAL VERDE EN FORMA DE ALA DE AVIÓN, AÑOS 30-40  
DESGASTES  
33 X 16 X 52 CM  
80 - 100 €

**700** PAREJA DE SILLAS BAJAS DE MADERA Y ASIENTOS ROJOS DE ESTILO NÓRDICO, AÑOS 70  
71 X 51 X 38 CM  
200 - 250 €

**702** DOS MUEBLES DE DESPACHO DE PALOSANTO, DE LA FIRMA BORDONABE ESTELLA, NAVARRA AÑOS 70  
80 X 40 X 90 EL MAYOR  
150 - 200 €

**704** PURVIS YOUNG (MIAMI, 1943 - 2010)  
"SIN TÍTULO" (ROSTRO)  
TÉCNICA MIXTA SOBRE TELA  
120 X 58 CM  
2.500 - 3.000 €

**706** ESCRITORIO DE MADERA DE HAYA, DISEÑO MODERNO  
74 X 60 X 150 CM  
175 - 200 €

**708** PAREJA DE SILLAS BAJAS GUILLEUMAS DE HAYA, RIPOLL, AÑOS 60  
72 X 29 X 63 CM  
300 - 400 €



709

**709** CONJUNTO DE TRES CENTROS DE CRISTAL DE MURANO CON INTERIOR ROJO  
12,5 x 14 x 20 CM  
100 - 150 €



710

**710** LOTE DE CINCO FIGURAS DE ANIMALES DE CRISTAL, DOS CON ETIQUETA DE MURANO  
40 CM EL MAYOR  
125 - 150 €



711

**711** CONJUNTO DE CUATRO CENTROS DE CRISTAL DE MURANO  
14 x 19 CM  
100 - 200 €

**712** PAREJA DE RECIPIENTES DE COBRE DORADO CON ASAS  
34 x 40 CM  
100 - 200 €



714

**713** LOTE DE DIEZ PISAPAPELES DE CRISTAL, ALGUNOS DE MURANO, DE VARIOS TAMAÑOS Y DISEÑOS  
9 CM EL MAYOR  
100 - 150 €

**714** PAREJA DE MESAS AUXILIARES DE LATÓN CON CRISTALES AHUMADOS, EN EL ESTILO DE MAISON JANSEN  
49 x 57 x 57 CM  
150 - 200 €



715

**715** PAREJA DE CENTROS DE MESA DE CRISTAL ROJO Y BLANCO DE MURANO  
36 x 17 x 56 CM  
100 - 200 €

**716** LOTE DE TRES CESTAS DE CRISTAL DE MURANO EN COLOR BLANCO, AZUL Y AMARILLO, S.XX  
22 CM LA MAYOR  
50 - 70 €



716

**717** PAREJA DE ESPEJOS CIRCULARES, CON LUNA CONVEXA Y MARCO DE PINO  
35 CM  
100 - 150 €

**718** ESCRITORIO Y BANQUETA DE MADERA LACADA EN BLANCO Y CANTONERAS DE LATÓN, AÑOS 70  
76 x 60 x 95 CM  
250 - 300 €



717

**719** MESA AUXILIAR DE LATÓN CON TAPA DE CERÁMICA, 2ª MITAD S.XX  
43 x 61 x 125 CM  
50 - 60 €



720

**720** APARADOR CON TAPA DE CERÁMICA Y PUERTAS DE CRISTAL, 2ª MITAD S.XX  
72,5 x 41 x 140,5 CM  
80 - 100 €



721



722



723



727



728



729



724



725



726



730



731



732

**721** CONJUNTO DE TRES PIEZAS DE PLATA  
11 CM EL MAYOR  
130 G  
50 - 100 €

**723** CONJUNTO DE CINCO PIEZAS DE PLATA  
16,5 X 11,5 CM  
315 G  
80 - 100 €

**725** JARRA TERMO DE METAL PLATEADO CON ASA DE MADERA, PPS. S.XX  
CON INICIAL GRABADA: "A" DE ALFONSO XIII CON CORONA REAL  
20 CM  
50 - 100 €

**727** CONVOY DE METAL PLATEADO CON RECIPIENTES DE CRISTAL TALLADO  
30 CM  
100 - 150 €

**729** CONVOY DE METAL PLATEADO CON RECIPIENTES DE CRISTAL TALLADO  
29 CM  
100 - 150 €

**731** COPA DE CRISTAL TALLADO CON DECORACIÓN DE GUIRNALDAS EN DORADO  
20 X 17 X 17 CM  
60 - 80 €

**722** CONJUNTO DE PIEZAS DE PLATA FORMADO POR: DOS MEDALLAS, TRES CUBIERTOS, DOS CENICEROS Y UN PASTILLERO  
4,5 X 11,5 X 9 CM EL MAYOR  
290 G  
150 - 200 €

**724** CUATRO SALEROS DE PLATA CON DECORACIÓN CALADA, TRES DE ELLOS CON MARCAS DE LONDRES  
6 CM  
80 - 100 €

**726** PAREJA DE VIOLETEROS DE PLATA REPUJADA CON DECORACIÓN FLORAL Y PECES  
15 CM  
80 - 100 €

**728** JUEGO DE SALERO Y PIMENTERO DE ASTA Y METAL PLATEADO  
10 CM  
40 - 80 €

**730** JARRA CON ASA DE CRISTAL TALLADO Y DECORACIÓN DE GUIRNALDAS DORADAS DEL LA GRANJA DE SAN ILDEFONSO S.XIX  
13 CM  
60 - 80 €

**732** JARRA EN FORMA DE PATO DE CRISTAL CHECO Y METAL PLATEADO, S.XX  
17 CM  
150 - 200 €



733



734



735



739



740



741



736



737



738



742



743



744

**733** JARRÓN DE LOZA CHINA CRAQUELADA NANKING CON ESCENA CORTESANA, S.XIX SELLO EN LA BASE 45 CM 300 - 350 €

**735** TIBOR DE PORCELANA SIGUIENDO MODELOS CHINOS, S.XX 28 CM 60 - 100 €

**737** LOTE DE CINCO TAZAS Y SEIS PLATOS DE PORCELANA CHINA CON DECORACIÓN DE RAMILLETES PELOS 3 X 14 X 14 CM PLATOS 250 - 300 €

**734** JARRÓN NANKING DE CERÁMICA CRAQUELADA CON ESCENA DE BATALLA, S.XIX 45 CM 250 - 300 €

**736** CAJA CHINA DE MADERA EBNIZADA CON DECORACIÓN DE HUESO APLICADA 9 X 19,5 X 35,5 CM 300 - 400 €

**738** JARRÓN DE PORCELANA CHINA CON DECORACIÓN DE PEONÍAS, AÑOS 50 36,5 CM 40 - 50 €

**739** TRES FIGURAS CHINAS DE AVES DE METAL Y ESMALTE CON BASES DE MADERA 17,5 CM LA MAYOR 125 - 150 €

**740** TETERA CHINA DE PLATA Y ESMALTE EN SU CAJA ORIGINAL 9 X 8,5 X 15 CM 300 - 350 €

**741** PAREJA DE JARRONES DE CERÁMICA CHINA "FAMILIA VERDE" CON ESCENAS PALACIEGAS Y CARRERA DE CABALLOS, S.XX 35 CM 400 - 500 €

**742** PAREJA DE GALLOS DE PORCELANA CHINA AZUL TURQUESA S.XX 35 CM 150 - 200 €

**743** PAREJA DE PERROS DE FO DE PORCELANA CHINA AZUL TURQUESA, S.XX 35 CM 150 - 200 €

**744** MESA AUXILIAR CHINA DE MADERA TALLADA Y APLICACIONES DE NÁCAR, S.XX 67 X 35,5 X 50,5 CM 100 - 150



745



746



747



751



752



753



748



749



750



754



755



756

**745** PLAFÓN DE METAL Y VIDRIOS OPCACOS DE COLOR BLANCO  
60 CM  
125 - 150 €

**747** PAREJA DE APLIQUES TUBULARES DE LATÓN Y CRISTAL, AÑOS 90  
76 CM  
100 - 200 €

**749** MESA DE CAFÉ RECTANGULAR DE BRONCE CON TAPA DE CRISTAL AHUMADO  
44 X 126 X 61,5 CM  
125 - 150 €

**751** CONJUNTO DE TRES FAROLES DE PARED GRANADINOS CON CRISTALES ROJOS  
FALTAS EN ALGÚN CRISTAL  
23 X 14 X 15 CM  
100 - 150 €

**753** FAROL DE TECHO GRANADINO DE CRISTAL Y LATÓN  
67 CM  
300 - 400 €

**755** CAJAN INDIA DE HUESO CON DECORACIÓN GRABADA DE VIDES, S.XIX  
13 X 29 X 38 CM  
150 - 200 €

**746** PLAFÓN DE METAL Y VIDRIOS OPCACOS DE COLOR BLANCO  
60 CM  
125 - 150 €

**748** TRES SILLAS PLEGABLES DE MADERA PINTADA EN BLANCO  
82 X 42 X 57 CM  
125 - 150 €

**750** PAREJA DE PUFFS CIRCULARES DE CUERO NEGRO Y MARRÓN  
37 X 48 X 48 CM  
125 - 250 €

**752** CONJUNTO DE TRES TROFEOS DE CAZA  
70 X 62 CM  
100 - 150 €

**754** CAJAN INDIA DE HUESO CON DECORACIÓN GRABADA DE VIDES, S.XIX  
13 X 29 X 38 CM  
150 - 200 €

**756** PEQUEÑO COFRE FORRADO DE METAL TACHONADO, S.XX  
13 X 14 X 27 CM  
80 - 100 €



757



758



759



763



764



765



760



761



762



766



767



768

**757 FAROL MARROQUÍ DE METAL RECORTADO**  
FALTAS  
57 CM  
80 - 150 €

**759 ESCUELA ESPAÑOLA S.XX**  
"BODEGÓN CON CESTA DE FRUTAS Y LANGOSTA"  
ÓLEO SOBRE LIENZO  
FIRMADO  
90 x 120 CM  
200 - 250 €

**761 PAREJA DE SILLAS DE MIMBRE Y METAL**  
75 x 73 x 45 CM  
300 - 400 €

**762 ESTANTERÍA DE METACRILATO CON BALDAS DE CRISTAL, AÑOS 80**  
100 x 30 x 120,5 CM  
70 - 100 €

**763 FRANCISCO ECHAUZ (MADRID, 1927 - 2011)**  
"ESTANQUE DEL REAL MONASTERIO DE EL ESCORIAL"  
ÓLEO SOBRE LIENZO ADHERIDO A TABLA  
FIRMADO Y FECHADO EN 1945  
26,5 x 34,5 CM  
200 - 300 €

**764 FRANCISCO ECHAUZ (MADRID, 1927 - 2011)**  
"RINCÓN DE JARDÍN"  
ÓLEOS OBRE LIENZO  
FIRMADO Y FECHADO EN 1946  
47 x 38 CM  
250 - 300 €

**765 FIGURA DE CANGURO DE PIEL DE CERDO**  
93 CM  
500 - 600 €

**766 JUEGO DE CUATRO SILLAS Y UNA SILLA DE BRAZOS DE METACRILATO, MODELO VICTORIA GHOST SEGÚN DISEÑO DE PHILIPPE STARCK PARA KARTELL**  
90 x 46 x 39 CM  
150 - 200 €

**767 MESA CIRCULAR CON TAPA DE CRISTAL Y SOPORTES DE METACRILATO**  
FALTAS  
72 x 150 CM  
100 - 150 €

**768 ALFOMBRA MARROQUÍ CON DECORACIÓN GEOMÉTRICA SOBRE CAMPO ROJO**  
305 x 185 CM  
100 - 150 €

**758 CHARLES COTTET (LE PUY-EN-VELAY, 1863 - PARÍS, 1925)**  
"VISTA DE ÁVILA"  
AGUAFUERTE  
FIRMADO EN PLANCHA  
FALTAS EN EL PAPEL  
120 x 40 CM  
800 - 900 €

**760 MUEBLE AUXILIAR DE METACRILATO CON BALDAS**  
87 x 45 x 50,5 CM  
50 - 60 €



769



770



771



775



776



777



772



773



774



778



779



780

**769** ESCUELA EUROPEA S.XIX  
"PAISAJE FLUVIAL CON CASA"  
ÓLEO SOBRE LIENZO  
FIRMADO A. CALAME  
41,5 X 59 CM  
550 - 600 €

**771** LÁMPARA DE TECHO DE BRONCE Y CUENTAS DE CRISTAL  
73 CM  
250 - 300 €

**773** PAREJA DE COPAS CON TAPA DE PORCELANA ALEMANA ESMALTADA, S.XIX RESTAURADAS  
33 CM  
150 - 200 €

**770** CHARLES SWYNCOPE Y SU GRABADO  
"ARCO DE PUEBLO"  
ÓLEO SOBRE LIENZO / GRABADO  
FIRMADO  
80 X 100 CM ÓLEO  
39 X 29,5 CM GRABADO  
500 - 600 €

**772** JUEGO DE SEIS SILLAS "DE BAILE" DE MADERA EBNIZADA Y POLICROMADA CON ASIENTOS DE REJILLA, S.XIX. FALTAS DE REJILLA,  
90 X 43 X 41 CM  
300 - 400 €

**774** CAJA DE MÚSICA "REUGE MUSIC" DE MADERA DE RAIZ CON MÚSICA DE FRÉDÉRIC CHOPIN  
NUMERADA 353/999  
FALTA LA LLAVE. PRECISA REVISIÓN  
10 X 20 X 43 CM  
100 - 200 €

**775** FERNANDO MARTINEZ CHECA (REQUENA, VALENCIA 1858 - 1933)  
"ARBUSTOS EN FLOR"  
PAREJA DE ACUARELAS FIRMADAS  
23 X 10 CM  
250 - 300 €

**776** ATRIBUÍDO A COSME ALGARRA Y HURTADO (CAUDETE, 1817 - MADRID, 1898)  
"PAREJA DE NIÑAS CAMPESINAS"  
ACUARELA SOBRE PAPEL  
FIRMADO C. ALGARRA  
UNA DE ELLAS CON MANCHAS DE HUMEDAD  
32 X 22,5 CM  
375 - 400 €

**777** ANDRÉS CORTÉS Y AGUILAR (SEVILLA, 1803 - 1879)  
"PAISAJE CON ESCENA COSTUMBRISTA"  
ÓLEO SOBRE LIENZO  
FIRMADO Y FECHADO EN SEVILLA EN 1847  
46 X 61,5 CM  
1.300 - 1.500 €

**778** SOFÁ DE DOS PLAZAS DE MADERA TALLADA Y DORADA. TRABAJO PROBABLEMENTE MALLORQUÍN, S.XIX  
PROCEDENCIA: COLECCIÓN NOBILIARIA MALLORQUINA S.XIX  
123 X 45 X 107 CM  
250 - 350 €

**779** DOS VELADORES DE CAOBA CON APLICACIONES DE BRONCE Y TAPAS DE MÁRMOL NEGRO DE ESTILO IMPERIO  
62 X 50 X 50 CM / 58 X 42 X 42 CM  
300 - 350 €

**780** SOFÁ DE DOS PLAZAS DE MADERA TALLADA Y DORADA. TRABAJO PROBABLEMENTE MALLORQUÍN, S.XIX  
PROCEDENCIA: COLECCIÓN NOBILIARIA MALLORQUINA S.XIX  
123 X 45 X 107 CM  
250 - 350 €



781



782



783



787



788



789



784



785



786



790



791



792

**781** JOHN HENRI ROBINSON  
SEGÚN THOMAS LAWRENCE  
(BRISTOL, 1769 - LONDRES,  
1830)  
"SIR WALTER SCOTT"  
GRABADO  
42 X 34 CM  
100 - 125 €

**783** SEGÚN G. DAUVE  
"THE HONORABLE WILLIAM CRAIG"  
GRABADO  
47,5 X 34,5 CM  
80 - 100 €

**785** MESA DE COMEDOR DE  
CAOBA CON PEDESTALES  
TALLADOS, S.XX  
80 X 128 X 298 CM  
200 - 300 €

**787** PAREJA DE CRÁTERAS CON  
ASAS DE BRONCE PLATEADO Y  
DECORACIÓN DE MASCARONES,  
ÉPOCA ALFONSINA  
31 X 20 X 30 CM  
100 - 150 €

**789** SEGÚN FRANGOISE -  
SÉRAPHIN DELPECH (PARÍS,  
1778 - 1825)  
"LOBAU" Y "SOULT"  
DOS GRABADOS DE PERSONAJES  
37 X 26 CM  
80 - 100 €

**791** JUEGO DE DOCE SILLAS DE  
COMEDOR ESPAÑOLAS ESTILO  
REINA ANA DE NOGAL CON  
RESPALDO CALADO Y ASIENTOS  
TAPIZADOS EN TERCIPELO  
ROJO, S.XX  
FALTAS, ALGUNAS PRECISAN  
RESTAURACIÓN  
102 X 45 X 51 CM  
550 - 600 €

**782** SEGUN GIOVANNI  
LEGRENZI (1626 - 1690)  
"MATEUS FERNANDES" Y "J.F.  
CORREA DA SERRA"  
DOS GRABADOS  
31 X 20,5 CM  
100 - 200 €

**784** ESCRITORIO DE CAOBA Y  
CAOBA MOTEADA, S.XIX  
FALTAS  
110 X 74 X 135 CM  
20 - 60 €

**786** COPA DE METAL DORADO  
SIGUIENDO MODELOS CLÁSICOS  
CON BACO Y BACANTE, S.XIX  
30 CM  
60 - 100 €

**788** SEGÚN FRANGOISE -  
SÉRAPHIN DELPECH (PARÍS,  
1778 - 1825)  
"TALLEYRAND" Y "BERRIER"  
DOS GRABADOS DE RETRATOS  
37 X 26 CM  
100 - 150 €

**790** PAREJA DE REMATES  
CIRCULARES DE METAL  
PINTADO SIMULANDO MADERA  
23 CM  
100 - 150 €

**792** MESA DE COMEDOR  
EXTENSIBLE DE CAOBA, S.XX  
FALTAS  
CON TRES EXTENSIONES  
74 X 145 CM CERRADA; 47 X 145 CM  
CADA EXTENSIÓN  
350 - 400 €



793



794



795



799



800



801



796



797



798



802



803



804

**793** CONJUNTO DE SIETE  
TARROS DE CERÁMICA  
ESMALTADA  
26 X 21 CM  
100 - 200 €

**795** CONJUNTO DE SIETE  
RECIPIENTES DE CERÁMICA  
ESMALTADA Y VIDRIADA  
18 CM EL MAYOR  
80 - 100 €

**797** CONJUNTO DE SIETE  
TARROS DE CERÁMICA  
ESMALTADA  
20 CM  
100 - 200 €

**799** LOTE DE TRES ORZAS  
DE BARRO PARCIALMENTE  
VIDRIADO  
40 X 34 X 29 CM LA MAYOR  
100 - 150 €

**801** CONJUNTO FORMADO POR  
UNA JARRA Y DOS ORZAS DE  
CERÁMICA PARCIALMENTE  
VIDRIADA  
41 CM LA MAYOR  
100 - 200 €

**803** PAREJA DE SILLAS  
DE MADERA TALLADA Y  
POLICROMADA CON RESPALDO  
EN FORMA DE HOJA  
95 X 42 X 39 CM  
150 - 200 €

**794** LOTE DE CUATRO JARRAS  
DE VINO DE LOZA BLANCA CON  
BANDAS AZULES  
21 CM LA MAYOR  
100 - 150 €

**796** VELADOR DE MADERA  
TALLADA CON PERFIL  
LOBULADO  
47 X 42 X 42 CM  
40 - 60 €

**798** PAREJA DE MESILLAS DE  
NOCHE DE NOGAL CON TAPA DE  
MÁRMOL BLANCO  
FALTAS  
79 X 36 X 44 CM  
200 - 300 €

**800** TRES ORZAS CON ASAS  
DE CERÁMICA PARCIALMENTE  
VIDRIADA Y PINTADA  
47 X 43 X 34 CM  
100 - 200 €

**802** MESA DE CAFÉ  
RECTANGULAR DE BRONCE  
PATINADO CON PATAS EN  
FORMA DE COLUMNAS  
CORINTIAS Y TAPA DE CRISTAL  
55 X 50 X 100 CM  
200 - 250 €

**804** GRAN ORZA DE BARRO  
PARA VINO, LAÑADA  
118 CM  
200 - 300 €



805



806



807



811



812



813



808



809



810



814



815



816

**805** SEGÚN FRANZ XAVIER SIMM (VIENA, 1853 - MÚNICH, 1918)  
"DOS ESCENAS PALACIEGAS"  
PAREJA DE GRABADOS  
61 X 75 CM  
100 - 150 €

**807** DOS LEBRILLOS DE BARRO ESMALTADO  
15 X 51,5 CM  
80 - 150 €

**809** MUEBLE ARCHIVADOR DE PINO, CON PERSIANA Y CAJONES EN SU INTERIOR Y TIRADORES DE LATÓN, 1º MITAD S.XX  
146 X 110 X 33 CM  
100 - 200 €

**811** ANTONIO CASERO SANZ (MADRID, 1897 - 1973)  
"TAUROMAQUIA Y DAMAS GOYESCAS"  
DOS DIBUJOS A PLUMILLA FIRMADOS  
17 X 24 CM  
200 - 250 €

**813** ESCUELA ANDALUZA S.XX  
"RETRATO DE DAMA SENTADA CON MANTÓN Y FLOR"  
ACUARELA SOBRE PAPEL  
49 X 34 CM  
150 - 200 €

**815** PAREJA DE SILLAS DE BRAZOS POPULARES DE CORCHO  
95 X 45 X 56 CM  
100 - 150 €

**806** ESCUELA EUROPEA S.XIX  
"PAISAJE CON RUINAS"  
ÓLEO SOBRE LIENZO FALTAS EN EL LIENZO  
46,5 X 36,5 CM  
100 - 150 €

**808** MUEBLE ALTO ARCHIVADOR DE PINO, CON DIEZ CAJONES  
203 X 43 X 70 CM  
150 - 200 €

**810** CONJUNTO FORMADO POR DOS CÁNTAROS DE BARRO  
28 CM LA MAYOR  
100 - 200 €

**812** ANTONIO CASERO SANZ (MADRID, 1897 - 1973)  
"SUERTE DE MULETA"  
PAREJA DE ACUARELAS SOBRE PAPEL FIRMADOS  
26,5 X 34 CM  
250 - 300 €

**814** DOS ORZAS CON ASAS O QUESERAS DE BARRO PARCIALMENTE VIDRIADO  
28 X 31 X 27,5 CM LA MAYOR  
100 - 200 €

**816** MESA DE CENTRO HEXAGONAL DE MADERA TALLADA CON TAPA DE COBRE Y DECORACIÓN DE REMACHES  
47 X 65 X 74 CM  
175 - 250 €



817



818



819



823



824



825



820



821



822



826



827



828

**817 JOSÉ JIMENEZ ARANDA (SEVILLA 1837 - 1903) "OBISPO"**  
DIBUJO A LÁPIZ SOBRE PAPEL  
CON SELLO  
28 X 20 CM  
100 - 200 €

**819 GRAN ESPEJO DE MADERA TALLADA Y DORADA CON DECORACIÓN DE HOJAS DE CARDO, S.XX**  
FALTAS  
110 X 76 CM  
150 - 200 €

**821 FIGURA DE JURISTA DE PORCELANA DE LLADRÓ**  
32 CM  
80 - 100 €

**822 CONSOLA RECTANGULAR ESTILO NEOCLÁSICO DE MADERA TALLADA Y DORADA CON TAPA DE MÁRMOL ROSA DE ÉPOCA POSTERIOR, S.XX**  
86 X 57 X 107 CM  
200 - 250 €

**823 PAREJA DE CANDELEROS DE METAL PATINADO, DECORADOS CON UNA SERPIENTE EN EL FUSTE, S.XIX**  
30 CM  
100 - 150 €

**824 JOSE LUIS CHECA (VALENCIA, 1945) "CUATRO ESCENAS DE PLAYA"**  
ÓLEO SOBRE TÁBLEX  
FIRMADAS Y TITULADAS AL DORSO  
11 X 18 CM  
450 - 500 €

**825 GIOVANNI COSTETTI (ITALIA, 1875 - 1949) "RETRATO DE CLEMENCIA VILLASINDA"**  
DIBUJO A LÁPIZ  
FIRMADO Y FECHADO EN 1921 EN CAMALDOLI, ITALIA  
34,5 X 22,5 CM  
800 - 900 €

**826 SILLA DIRECTORIO CON RESPALDO REMATADO POR CABEZAS DE CARNERO**  
95 X 45 X 48 CM  
70 - 100 €

**827 CÓMODA DE ESTILO IMPERIO DE CAOBA CON MONTURAS DE LATÓN Y TAPA DE MÁRMOL NEGRO, AÑOS 50**  
81 X 52 X 110 CM  
400 - 450 €

**828 PAREJA DE VITRINAS DE CRISTAL Y LATÓN SOBRE MESAS AUXILIARES RECTANGULARES DE MADERA TALLADA, FIRMADAS HERRAIZ**  
CON UNA BALDA INTERIOR, PEQUEÑAS FALTAS  
90 X 35,5 X 101 CM VITRINAS  
62 X 41 X 115 CM MESAS  
600 - 700 €



829



830



831



835



836



837



832



833



834



838



839



840

**829** PAREJA DE PLATOS DE PORCELANA CHINA BLANCA, AZUL Y ROJA CON DECORACIÓN DE PAISAJE ENTRE NUBES  
24 CM  
175 - 200 €

**831** RECOGEMIGAS DE "PAPIER-MACHÉ" CON INCRUSTACIONES DE NÁCAR, ÉPOCA VICTORIANA  
26 X 31 CM  
20 - 30 €

**833** JUEGO DE CUATRO SILLAS DE JARDÍN DE ALUMINIO PINTADO EN BLANCO  
92 X 45 X 47 CM  
200 - 300 €

**835** GASTON DE LATENAY (TOULOUSE, 1859 - 1943)  
"LA GRANDE TERRASSE"  
GRABADO  
50 X 60 CM  
150 - 200 €

**837** ESCUELA ESPAÑOLA S.XX  
"MUJER SENTADA EN UNA TERRAZA"  
ÓLEO SOBRE LIENZO  
115 X 80 CM  
600 - 1.000 €

**839** MESA DE HIERRO COLADO CON ESCUDO EN LA CHAMBRANA Y TAPA DE MÁRMOL BLANCO VETEADO  
35 X 45 X 155 CM  
275 - 350 €

**830** DOS PLATOS DE PORCELANA JAPONESA KUTANI CON ESCENA CORTESANA Y PELEA DE GALLOS  
36 CM / 31 CM  
250 - 300 €

**832** JUEGO DE SEIS SILLAS DE JARDÍN DE ALUMINIO PINTADO EN BLANCO  
87 X 45 X 47 CM  
300 - 400 €

**834** MESA DE CAFÉ DE MADERA LACADA EN NEGRO DE ESTILO ORIENTAL, S.XX  
35 X 90 X 150 CM  
150 - 200 €

**836** HIJOS DE BENITO Y GARCÍA, S.XIX  
"PROYECTO PARA RETABLO NEOGÓTICO"  
AGUADA SOBRE PAPEL CON SELLO DE HIJOS DE BENITO Y GARCÍA  
80 X 50 CM  
300 - 400 €

**838** CONJUNTO DE CUATRO FAROLES DE PARED DE METAL NEGRO CON CRISTALES ÁMBAR FALTAS  
35 X 11 X 21 CM  
100 - 200 €

**840** BANCO DE JARDÍN DE HIERRO COLADO Y PINTADO DE NEGRO  
80 X 38 X 124 CM  
150 - 200 €



841



842



843



847



848



849



844



845



846



850



851



852

**841** ESCUELA FRANCESA  
S.XIX  
"DOS ESTUDIOS DE ANATOMÍA"  
PAREJA DE GRABADOS  
47 X 24,5 CM  
80 - 100 €

**843** FAROL DE HIERRO PINTADO  
EN NEGRO Y LATÓN  
60 CM  
60 - 80 €

**845** JUEGO DE CUATRO SILLAS  
DE BRAZOS DE BAMBÚ  
98 X 44 X 58 CM  
200 - 400 €

**847** TOMAS LOPEZ Y VARGAS  
(MADRID, 1730 - 1802)  
"MAPA DEL PRINCIPADO DE  
CATALUÑA"  
GRABADO COLOREADO  
78 X 85 CM  
250 - 300 €

**849** FRANCISCO COELLO  
DE PORTUGAL Y QUESADA  
(JAÉN, 1822 -MADRID, 1898)  
"PLANO DE MADRID"  
GRABADO  
82 X 110 CM  
125 - 150 €

**851** CONJUNTO DE DOS  
SILLONES DE BAMBÚ  
CIRCULARES Y UNA BANQUETA  
DE MIMBRE Y RATÁN  
60 X 110 CM SILLONES; 55 X 40 X  
44 CM BANQUETA  
150 - 200 €

**842** PIERRE-FRANÇOIS  
TARDIEU (1711 - 1771)  
"CARTE DE LA MER CASPIENNE"  
GRABADO  
MANCHAS DE HUMEDAD  
75 X 48 CM  
150 - 200 €

**844** JUEGO DE TERRAZA DE  
MIMBRE Y LATÓN COMPUESTO  
POR UN SOFÁ, UNA PAREJA  
DE SILLONES, UNA PAREJA DE  
SILLAS Y UNA MESA, AÑOS 20  
FALTAS  
SOFÁ 86 X 40 X 117 CM; 86 X 40 X  
64 CM BUTACAS; 66 X 61 CM MESA  
400 - 600 €

**846** ESCULTURA DE NIÑA  
COSIENDO DE ALABASTRO Y  
MÁRMOL, S.XIX  
FALTAS  
200 - 250 €

**848** SEGÚN VON C. VOGEL  
(S.XIX)  
"SPANIEN UND PORTUGAL"  
PLANCHAS GRABADAS  
ADHERIDAS A TELA  
85 X 70 CM  
150 - 200 €

**850** CONJUNTO DE TRES  
LÁMPARAS DE ALABASTRO  
46 CM  
150 - 200 €

**852** CONJUNTO DE BAMBÚ Y  
MIMBRE FORMADO POR UNA  
MESA CIRCULAR CON TAPA DE  
CRISTAL (CON UN PIQUETE) Y  
CUATRO TABURETES  
TABURETES SIN GALLETAS  
55 X 92 CM MESA; 33 X 40 CM  
TABURETES  
150 - 200 €



853



854



855



859



860



861



862



856



857



858



863



864

**853** BANDEJA DE METAL PINTADO CON FLORES EN EL ASIENTO Y BORDE MIXTILÍNEO, S.XIX - XX  
90 X 70 CM  
125 - 150 €

**855** BANDEJA INGLESA OVAL DE METAL PINTADO CON MOTIVO DE RAMILLETE EN EL ASIENTO, S.XX  
71 X 55 CM  
150 - 175 €

**857** JOFAINA DE LOZA FRANCESA DE SARREGUEMINES CON DECORACIÓN NEORRENACENTISTA EN AZUL Y AMARILLO PELOS  
12,5 X 38,5 CM  
60 - 100 €

**854** LOTE DE CUATRO JARRAS INGLESA DE LOZA DE REFLEJO METÁLICO, BRISTOL  
18 CM LA MAYOR  
50 - 70 €

**856** SOPERA DE LOZA ESTAMPADA DE SARGADELOS, "SERIE GÓNDOLA", 3ª ÉPOCA S.XIX  
FALTAS  
19 X 16 X 28 CM  
150 - 200 €

**858** AZUCARERO CON TAPA DE LOZA ESTAMPADA CON DECORACIÓN FLORAL EN VERDE, MARCA EN LA BASE "BURNELL LONDON"  
14 X 11 X 16 CM  
60 - 80 €

**859** PARTE DE VAJILLA DE LOZA ESTAMPADA CON VISTAS EN GRIS SOBRE FONDO BLANCO Y RIBETE DORADO  
ALGÚN PIQUETE  
TOTAL 78 PIEZAS  
175 - 200 €

**860** BACCARAT. CRISTALERÍA TALLADA MODELO "COTE D'AZUR"  
COMPLETA PARA DOCE SERVICIOS  
TOTAL: 51 PIEZAS  
1.200 - 1.500 €

**861** VAJILLA FRANCESA DE LOZA VIDRIADA EN MARRÓN CON ALERO INGLETADO  
COMPLETA PARA 11 SERVICIOS  
TOTAL 50 PIEZAS  
400 - 500 €

**862** BACCARAT. PARTE DE CRISTALERÍA GRABADA AL ÁCIDO MODELO "ROHAN" SIN MARCA, AÑOS 30  
11,5 X 9 CM COPA DE AGUA  
600 - 650 €

**863** VAJILLA DE PORCELANA DE VISTA ALEGRE CON BANDA AZUL COBALTO Y RIBETE DORADO  
TOTAL 47 PIEZAS  
150 - 200 €

**864** PAREJA DE LICORERAS DE CRISTAL TALLADO CON SUS TAPONES  
29 CM  
90 - 100 €



865



866



867



871



872



873



868



869



870



874



875



876

**865** PAREJA DE PEANAS NEOGÓTICAS DE MADERA TALLADA, S.XIX  
96,5 x 24,5 x 24,5 CM  
150 - 200 €

**867** MEDIO CAPITEL CORINTIO DE MADERA TALLADA  
64 x 41 CM  
100 - 150 €

**869** TIJERAS DE ACERO CON DECORACIÓN GRABADA E INSCRIPCIÓN. SEVILLA S.XIX  
24 CM  
600 - 1.000 €

**871** CONJUNTO DE SEIS PARES DE HORMAS DE ZAPATOS INGLESAS DE MADERA TALLADA  
22 x 10 x 28 CM LA MAYOR  
150 - 200 €

**873** CONJUNTO DE SEIS HORMAS DE ZAPATOS INGLESAS DE MADERA TALLADA  
22 x 10 x 28 CM LA MAYOR  
150 - 200 €

**875** CONJUNTO DE SIETE VASOS DE METAL MOLDEADO, CONMEMORATIVOS DE ACONTECIMIENTOS ALEMANES E INGLESAS, S.XIX  
15 x 7,5 CM  
60 - 100 €

**866** PAREJA DE RELIEVES CIRCULARES NEOGÓTICOS ENMARCADOS, S.XIX  
21 CM  
150 - 200 €

**868** DOS FIGURAS DE BRONCE REPRESENTANDO MÚSICOS, S.XIX  
FALTAS EN LAS BASES  
17 Y 11 CM  
100 - 150 €

**870** MALETÍN DE MÉDICO DE CUERO VERDE CON SIETE FRASCOS DE LISTERINE, ENTRE OTROS. PRIMERA MITAD S.XX  
FALTAS  
31 x 8 x 38 CM  
200 - 250 €

**872** CONJUNTO DE SEIS MOLDES DE MADERA PARA SOMBREROS  
30 CM  
100 - 200 €

**874** CONJUNTO DE CUATRO VASOS DE METAL ESMALTADO, CONMEMORATIVOS DEL JUBILEO DE LA REINA VICTORIA DE INGLATERRA Y OTRO CONMEMORATIVO DEL JUBILEO DE LOS ROMANOV, S.XIX  
10 x 8,5 CM  
60 - 100 €

**876** CONJUNTO DE DOS VASOS CONMEMORATIVOS DE METAL Y ESMALTE, S.XIX  
10,5 CM  
60 - 100 €



877



878



879



883



884



885



880



881



882



886



887



888

**877** MARCO DE MADERA TALLADA Y DECAPADA 75 X 64,5; LUCES 60 X 49,5 CM 100 - 150 €

**879** PAREJA DE MARCOS DE MADERA Y BRONCE DE ESTILO IMPERIO, S. XIX 36 X 30,5 CM; 28 X 22,5 CM LUCES 100 - 150 €

**881** PAREJA DE MARCOS DE MADERA TALLADA Y POLICROMADA, S.XX 106 X 88 CM; 92 X 72 CM LUCES 100 - 150 €

**883** PLACA DE COBRE CON MEDALLONES DE PERSONAJES REGENTES DE OLDENBURGO EN RELIEVE, S.XIX FECHADO EN 1863 31 X 25,5 CM 100 - 125 €

**885** CARTA MANUSCRITA DEL GENERAL BALDOMERO ESPARTERO DIRIGIDA AL ALCALDE CONSTITUCIONAL DE MÁLAGA, FIRMADA Y FECHADA EN LOGROÑO EL 6 DE MARZO DE 1870 20,5 X 13 CM 125 - 200 €

**887** SEGÚN DELPECH (S.XIX) "JUNOT, CATHELINIEAU Y JOSÉ FERREIRA" CONJUNTO DE TRES GRABADOS DE RETRATOS DE PERSONAJES DEL S.XIX 37,5 X 31 CM 100 - 200 €

**878** PAREJA DE MARCOS DE MADERA TALLADA Y POLICROMADA, S.XX 110 X 94 CM; 80 X 65 CM LUCES 100 - 150 €

**880** MARCO RECTANGULAR DE MADERA PINTADO DE BLANCO 168 X 135 CM; LUCES 145 X 113 CM 150 - 300 €

**882** MARCO ISABELINO DE MADERA ESTUCADA Y DORADA, S.XIX 132 X 99,5 CM; LUCES 105 X 73 CM 100 - 150 €

**884** ESCUELA PORTUGUESA S.XIX "RETRATO DE CUERPO ENTERO DE TENIENTE CORONEL DE MARINA" FOTOGRAFÍA EN BLANCO Y NEGRO RETOCADA 115 X 64,5 CM 100 - 150 €

**886** ESCUELA PORTUGUESA S.XIX "JOSE MANOEL DE SOUZA FERREIRA E CASTRO" GRABADO 31 X 21,5 CM 60 - 100 €

**888** ESCUELA ESPAÑOLA S.XIX "RETRATO DE GUILLERMO I, REY DE PRUSIA Y EMPERADOR DE ALEMANIA" DIBUJO A LÁPIZ SOBRE PAPEL FIRMADO M ARAUJO 59 X 49 CM 100 - 150 €



889



890



891



892



893



894



895

**889** SABLE CON EMPUÑADURA DE LATÓN Y ÉBANO, Y FUNDA DE CUERO, S.XIX  
86 CM  
150 - 200 €

**892** SABLE BELGA CON EMPUÑADURA DE MADERA Y LATÓN, CON FUNDA DE CUERO, S.XIX  
89 CM  
100 - 150 €

**890** ESTOQUE DE ACERO, POSIBLEMENTE INDIA, PPS. S.XX  
98 CM  
200 - 200 €

**893** SABLE CON EMPUÑADURA DE LATÓN Y FUNDA DE ACERO, S.XIX  
INSCRITO: FABRICADO EN TOLEDO EN 1843/ YBARZARAL  
103 CM  
150 - 200 €

**894** SABLE DE CON EMPUÑADURA DE LATÓN Y FUNDA DE ACERO, S.XIX  
CON INSCRIPCIÓN ILEGIBLE EN LA HOJA  
116,5 CM  
150 - 200 €

**895** MANTÓN DE MANILA DE SEDA COLOR CREMA CON FLORES BORDADAS EN BLANCO, S.XIX  
145 CM  
250 - 300 €



896



899

**896** MANTÓN DE MANILA DE SEDA COLOR MARFIL CON FLORES BORDADAS, S.XIX  
150 CM  
250 - 300 €

**897** ALFOMBRA ESPAÑOLA DE LANA CON DECORACIÓN FLORAL ESTILIZADA SOBRE FONDO BEIGE  
230 X 200 CM  
250 - 300 €



897



900

**898** ALFOMBRA DE NUDO ESPAÑOL TIPO CUENCA DE FONDO CRUDO Y MOTIVOS EN OCRE, ROJO Y VERDE  
200 X 140 CM  
250 - 300 €

**899** ALFOMBRA ESPAÑOLA CON DECORACIÓN VEGETAL SOBRE FONDO BURDEOS Y AZUL  
297 X 230 CM  
100 - 150 €



898



901

**900** GRAN ALFOMBRA DE LANA CON DECORACIÓN DE HOJAS DE ACANTO, CINTAS Y FLORES DE LIS SOBRE FONDO MORADO, MIGUEL STUYCK PARA EL HOTEL PALACE DE MADRID AÑO 1980  
238 X 982 CM  
200 - 250 €

**901** ALFOMBRA DE PASILLO DE LANA CON DECORACIÓN GEOMÉTRICA DE TONOS ROJO, AZUL Y OCRE SOBRE CAMPO BEIGE, MIGUEL STUYCK  
410 X 100 CM APROX.  
70 - 100 €

ABIERTO EL PLAZO DE ADMISIÓN DE PIEZAS PARA PRÓXIMA  
SUBASTA

REALIZAMOS INVENTARIOS, REPARTOS DE BIENES O  
TESTAMENTARIAS. NOS DESPLAZAMOS POR TODA ESPAÑA



902



903



904



905



906



907

**902** ALFOMBRA DE PASILLO DE LANA CON DECORACIÓN GEOMÉTRICA DE TONOS ROJO, AZUL Y OCRE SOBRE CAMPO BEIGE, MIGUEL STUYCK 400 X 100 CM APROX. 70 - 100 €

**904** ALFOMBRA ESPAÑOLA DE NUDO TURCO CON DECORACIÓN DE HOJAS DE ACANTO 290 X 250 CM 250 - 300 €

**906** ALFOMBRA ISFAHAN CON DECORACIÓN FLORAL ESTILIZADA Y MEDALLÓN CENTRAL SOBRE FONDO BLANCO 199 X 128 CM 250 - 300 €

**903** ALFOMBRA DE ESCALERA DE LANA CON DECORACIÓN DE HOJAS DE ACANTO, CINTAS Y FLORES DE LYS SOBRE FONDO MORADO MIGUEL STUYCK PARA EL HOTEL PALACE MADRID AÑO 1980 70 - 100 €

**905** ALFOMBRA DEL CÁUCASO DE DISEÑO GEOMÉTRICO, PPIOS S.X ÁREAS DE FUERTE DESGASTE 290 X 206 CM 175 - 250 €

**907** ALFOMBRA DE LANA CON DECORACIÓN FLORAL SOBRE CAMPO BEIGE 245 X 190 CM 250 - 300 €

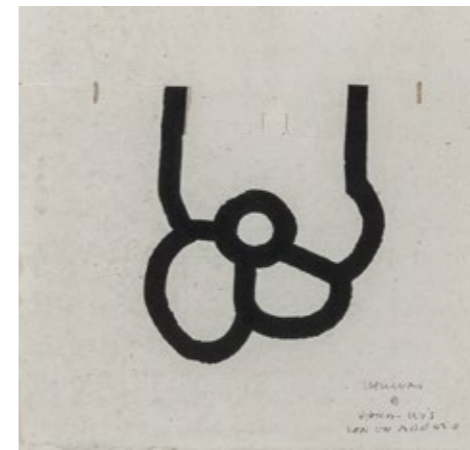

PINTURA



ESCULTURA



OBJETOS DE ARTE



MUEBLES

LONDRES, 58 - 28020 MADRID - TELF.: 91 431 53 50 - INFO@BAYEUSUBASTAS.COM  
WWW.BAYEUSUBASTAS.COM

## CONDICIONES PARA LOS COMPRADORES

Las personas que pretendan registrarse para participar en subastas de BAYEU SUBASTAS, presenciales o por la página web, necesitan ser mayores de edad y haber leído íntegramente y aceptado las condiciones de subasta.

Los lotes se adjudicarán al mejor postor.

Las exposiciones de las subastas están abiertas al público y son de entrada gratuita. Los especialistas de BAYEU SUBASTAS están a disposición de los clientes para dar información y estados de conservación durante las exposiciones o previa cita.

Se recomienda a los clientes interesados el examen de los lotes antes de que la subasta tenga lugar.

Los clientes deben leer detenidamente las condiciones generales sobre los términos en los cuales los lotes son comprados en subasta.

Cuando en el catalogo se especifica Precio de salida: Consultar Departamento, por favor contacte con la Sala para más información.

El precio de remate se incrementará en un 18,75% en concepto de honorarios de intermediación de la sala y el IVA correspondiente a los mismos.

El subastador será juez y árbitro designado por BAYEU SUBASTAS para este cometido. En el caso de que un lote presentase problemas de adjudicación en cuanto al precio de remate o identidad del comprador, el subastador decidirá la adjudicación o podrá subastarlo de nuevo en la misma sesión. Las pujas se establecen conforme a la siguiente tabla:

Valor lotes subastados		Incrementos	
De 1 €	hasta	100 €	10 €
De 100 €	hasta	500 €	25 €
De 500 €	hasta	1.000 €	50 €
De 1.000 €	hasta	2.000 €	100 €
De 2.000 €	hasta	5.000 €	250 €
De 5.000 €	hasta	10.000 €	500 €
De 10.000 €	hasta	20.000 €	1.000 €
De 20.000 €	hasta	50.000 €	2.500 €
De 50.000 €	hasta	100.000 €	5.000 €
De 100.000 €	hasta	200.000 €	10.000 €
De 200.000 €	hasta	500.000 €	25.000 €
De 500.000 €	en adelante		50.000 €

En cualquier caso, de conformidad a su experiencia, la Sala podrá variar el sistema de pujas en casos concretos.

El Estado Español se reserva los derechos de tanteo y de retracto sobre los lotes que se subastan y podrá ejercer el derecho de tanteo en el propio acto de la subasta o el de retracto dentro de los plazos que establece la Ley.

BAYEU SUBASTAS admitirá pujas por escrito que serán formalizadas en los impresos facilitados para ello por la sala, por correo electrónico o a través de la web previa confirmación, hasta las 14:00 hrs. del día de la subasta. En dichas pujas, la sala representará al comprador hasta el máximo señalado en su oferta, adjudicando los lotes en el precio más bajo posible. En el caso de que existan dos ofertas por una misma cantidad, tendrá prioridad la depositada con fecha anterior. Del mismo modo que las ofertas por escrito tienen prioridad sobre las realizadas en el acto de la Subasta.

Podrán efectuarse pujas telefónicas, en los lotes cuyo precio de salida sea igual o superior a 600€ que igualmente habrán de ser formalizadas en los impresos facilitados por la sala, por correo electrónico o a través de la web previa confirmación. Las conversaciones de las pujas telefónicas pueden ser grabadas. Una orden para realizar una puja

telefónica implica que el pujador se obliga, al menos a realizar una oferta por escrito cubriendo la salida del lote.

La sala no se hace responsable de la falta de contacto telefónico o la pérdida del mismo. En ese caso, la sala adjudicará el precio de salida por el pujador en el caso de no haber más pujadores.

BAYEU SUBASTAS podrá no aceptar pujas de clientes cuya solvencia no quede debidamente acreditada, así como no adjudicar los remates.

Todas las medidas son aproximadas y BAYEU SUBASTAS no se hace responsable de errores tipográficos.

Las descripciones de los lotes en el catálogo sólo incluyen alteraciones o modificaciones sustanciales. La ausencia de referencias en cuanto al estado de conservación no implica el estar libre de defectos o restauraciones. Por favor, contacte con la Sala para el informe sobre algún lote en particular.

Todas las descripciones incluidas en los catálogos son la opinión / juicio de los especialistas de BAYEU SUBASTAS y no constituyen ninguna garantía ni certificado de la realidad. Los posibles adquirentes deberán, para mayor seguridad, inspeccionar cada lote y/o, si fuera necesario, consultar con un experto antes de su compra.

Los lotes adquiridos por los compradores se entregarán en el estado observado en la exposición, sin aceptar reclamaciones sobre restauraciones, desperfectos, roturas, etc. Aunque no se hayan hecho constar en el catálogo.

El pago y retirada de los lotes se efectuará en un plazo no superior a siete días (7) a partir de la subasta, para poder liquidar puntualmente al anterior propietario.

Los clientes deben ponerse en contacto con BAYEU SUBASTAS lo antes posible después de la subasta para conocer el resultado de sus ofertas para evitar gastos innecesarios de almacenaje.

Transcurrido el plazo de diez días (10), sin que el comprador haya retirado el lote o lotes adquiridos, devengarán unos gastos de custodia y almacenamiento de 2 € diarios por lote. BAYEU SUBASTAS no se hace responsable de los posibles deterioros ocasionados en las piezas tras ese plazo.

La sala no entregará ningún lote a los compradores hasta que no hayan sido abonados en su totalidad.

Los clientes pueden pagar con cheque, tarjeta de crédito o transferencia, para otras formas contactar con el Dpto. de Administración. El nombre indicado en la proforma y el ordenante del pago deben coincidir.

**Los cheques deben ser extendidos a nombre de LONDRES 58 S.L.**

**Pueden realizar transferencia a la cuenta:**

**Banco Sabadell IBAN ES50 0081 0155 8100 0355 8867**

**SWIFT CODE: BSABESBB**

Transcurrido un mes a partir de la subasta sin que el comprador haya procedido a abonar y retirar los lotes adjudicados, BAYEU SUBASTAS podrá dar por rescindida la venta sin perjuicio de las acciones legales que le correspondan y sin que el comprador tenga derecho alguno a su reclamación.

La retirada y/o la organización del transporte de los lotes adjudicados serán por cuenta de los clientes y la sala no se hará responsable los posibles daños una vez que los lotes adjudicados hayan sido retirados de la sala.

La sala asesorará y facilitará, a los clientes que lo soliciten, empresas especializadas en transporte de obras de arte. Esto mismo se aplicará también en los casos de obtención de licencias de exportación.



