



BAYEU
SUBASTAS

PINTURA, ESCULTURA Y ARTES DECORATIVAS
MARTES 17 Y MIÉRCOLES 18 DE MARZO DE 2026



BAYEU SUBASTAS

FECHAS MARTES 17 DE MARZO
DEL LOTE 1 AL LOTE 447

MIÉRCOLES 18 DE MARZO
DEL LOTE 501 EN ADELANTE

LUGAR LONDRES, 58
28028 MADRID

HORA 17:30H

EXPOSICIÓN DEL LUNES 2 AL LUNES 16 DE MARZO

HORARIO DE 10H A 14H Y DE 16H A 20H

SÁBADO 7 Y SÁBADO 14 DE MARZO
ABIERTO DE 10H A 14H



LONDRES, 58 - 28020 MADRID - TELF.: 91 431 53 50 - INFO@BAYEUSUBASTAS.COM
WWW.BAYEUSUBASTAS.COM

NOMBRE Y APELLIDOS

DIRECCIÓN..... D.N.I.....

C.P..... CIUDAD..... PROVINCIA.....

PAÍS..... TELF.....

MAIL..... Nº DE SUBASTA.....

ACEPTO PUJEN EN MI NOMBRE LOS SIGUIENTES LOTES HASTA LA CANTIDAD QUE SE INDIQUE Y EN EL MENOR PRECIO POSIBLE. ACEPTO LAS CONDICIONES GENERALES DE **BAYEU SUBASTAS** Y LA COMISIÓN DEL 18,75% SOBRE REMATE MÁS I.V.A. SOBRE LA COMISIÓN.

Nº LOTE	DESCRIPCIÓN	OFERTA	PUJA TELEFÓNICA
			<input type="checkbox"/> SI <input type="checkbox"/> NO
			<input type="checkbox"/> SI <input type="checkbox"/> NO
			<input type="checkbox"/> SI <input type="checkbox"/> NO
			<input type="checkbox"/> SI <input type="checkbox"/> NO
			<input type="checkbox"/> SI <input type="checkbox"/> NO
			<input type="checkbox"/> SI <input type="checkbox"/> NO
			<input type="checkbox"/> SI <input type="checkbox"/> NO
			<input type="checkbox"/> SI <input type="checkbox"/> NO
			<input type="checkbox"/> SI <input type="checkbox"/> NO
			<input type="checkbox"/> SI <input type="checkbox"/> NO
			<input type="checkbox"/> SI <input type="checkbox"/> NO

TELEF. PUJA TELEFONICA

FIRMA

MADRID,..... DE.....DE 20



1 ESCUELA FLAMENCA S.XVIII
 "JARRÓN CON FLORES SOBRE UNA REPISA"
 ÓLEO SOBRE LIENZO
 59 X 47 CM
 300 - 500 €

2 PAREJA DE APLIQUES DE DOS LUCES DE MADERA TALLADA Y METAL DORADO CON DECORACIÓN DE HOJAS DE ROBLE, CORONA DE LAUREL Y LAZADA, S.XX
 67 X 45 CM
 200 - 300 €

3 SEGÚN HENRI GREVEDON (1776 - 1860)
 "MARÍA AMELIA DE BORBÓN - DOS SICILIAS, REINA DE LOS FRANCESES"
 GRABADO
 29 X 23 CM
 100 - 150 €

4 MESA AUXILIAR CON MARQUETERÍA DE PALORROSA DE ESTILO LUIS XVI, S.XIX. FALTAS
 73 X 41 X 50 CM
 250 - 350 €



5



6



7



13



14



8

5 ANÓNIMO ITALIANO S. XVIII
"VIRGEN CON EL NIÑO"
ÓLEO SOBRE PIZARRA
31 X 25 CM
250 - 300 €



9

9 CUSTODIA ESPAÑOLA DE BRONCE CINCELADO CON DECORACIÓN DE ROCALLA SIGUIENDO MODELOS DEL S. XVII, S. XIX
30 CM
700 - 750 €



10

10 CONJUNTO DE CUATRO RELIEVES DE MADERA TALLADA REPRESENTANDO LOS CUATRO EVANGELISTAS, S. XX
44 X 33 CM
400 - 500 €



11

12 LÁMPARA DE TECHO DE HIERRO FORJADO PARA CUATRO LUCES SIN ELECTRIFICAR
72 X 39 CM
100 - 150 €

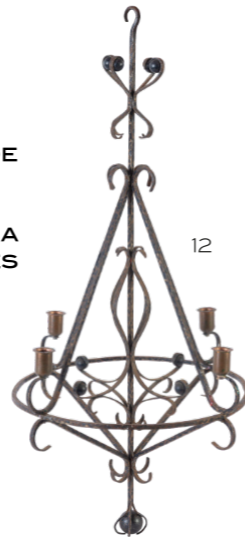

12

13 ESCUELA HOLANDESA S. XVII
"SALOMÉ Y LA CABEZA DE SAN JUAN BAUTISTA EN EL BANQUETE DE HERODES"
ÓLEO SOBRE TABLA
54 X 86 CM
1.000 - 1.500 €



15

15 CONJUNTO DE TRES CANDELEROS DE LATÓN DE PIE CUADRADO
25,5 CM EL MAYOR
100 - 150 €



16

14 COPIA DE ANGELIKA KAUFFMANN (SUIZA, 1741 - ROMA, 1807)
"PARIS Y HELENA"
ÓLEO SOBRE TABLA
FIRMADO PEREDA
27 X 18,5 CM
350 - 500 €



17



18

17 TALLA DE SAN SEBASTIÁN DE MADERA POLICROMADA, FINALES DEL S. XV. FALTAS
65 CM
1.200 - 1.500 €

16 PAREJA DE SILLAS PLEGABLES DE HIERRO Y TERCIOPELO BURDEOS CON REMATES DE LATÓN
91 X 43 X 56 CM
100 - 150 €

18 BARGUEÑO ESPAÑOL DE MUESTRA CUBIERTA DE NOGAL SOBRE PIE "DE PUENTE". S. XVII Y POSTERIOR
149 X 44 X 106 CM
2.000 - 3.000 €



19



20



21



27



28



22



23



24

19 ESCUELA ESPAÑOLA S.XVIII
"SAN JUAN EVANGELISTA EN PATMOS"
ÓLEO SOBRE LIENZO
72 X 58 CM
100 - 150 €

20 ESCUELA POPULAR ESPAÑOLA S.XVII
"SAN ANTONIO ABAD"
ÓLEO SOBRE LIENZO
FALTAS
88 X 115 CM
150 - 200 €

21 CÍRCULO DE SALVADOR FERNÁNDEZ DE SALAZAR (S.XVIII)
"VIRGEN DE LA LECHE"
ÓLEOS SOOBRE LIENZO
43 X 34 CM
350 - 400 €

22 LÁMPARA DE PIE DE ESTAÑO DE PEDRAZA
CON SELLO
113 CM
200 - 300 €



25

23 TALLA DE VIRGEN CON NIÑO DE MADERA POLICROMADA, SIGUIENDO MODELOS ROMÁNICOS
62 CM
250 - 300 €

24 SOPERA PEQUEÑA CON TAPA, Y BANDEJA DE PRESENTACIÓN, DE ESTAÑO DE PEDRAZA. SELLO EN LA BASE
13 X 18 X 26 CM
80 - 150 €

25 CONJUNTO DE TRES CANDELEROS DE ESTAÑO DE PEDRAZA SIGUIENDO MODELOS ANTIGUOS. CON SELLO
40 CM EL MAYOR
200 - 300 €

26 ANTIGUO FUELLE DE HERRERO DE MADERA, HIERRO Y CUERO
50 X 102 X 126 CM
250 - 300 €

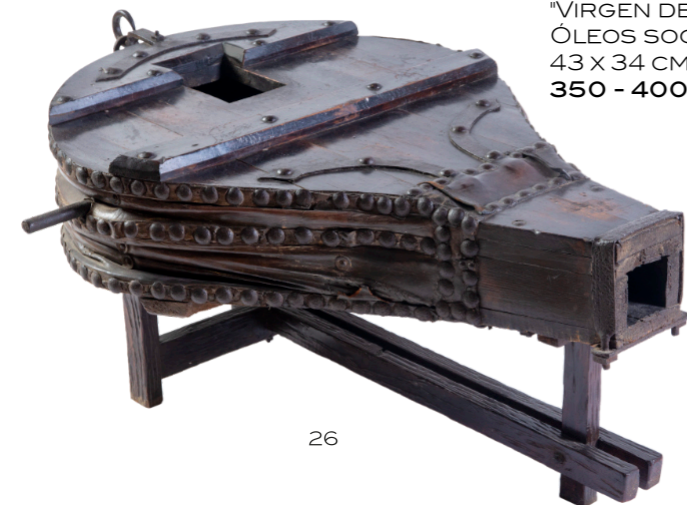

26

27 ESCUELA ESPAÑOLA S.XVII
"INMACULADA CONCEPCIÓN CON ORLA DE ATRIBUTOS"
ÓLEO SOBRE LIENZO
95 X 73 CM
1.400 - 1.600 €

28 ESCUELA ESPAÑOLA S.XIX-XX
"BODEGÓN CON FRUTAS Y CERÁMICA SOBRE UNA MESA"
ÓLEO SOBRE LIENZO
83 X 110 CM
150 - 200 €

29 LÁMPARA DE PIE DE HIERRO FORJADO Y DORADO, DE ESTILO ESPAÑOL
210 X 75 CM
150 - 200 €

30 BANDEJA DE PLATA REPUJADA CON EL EMBLEMA DE COMPAÑÍA DE JESÚS, S.XVIII
23,5 X 31 CM / 300 G
250 - 300 €

31 MESA RECTANGULAR ESPAÑOLA DE NOGAL CON PATAS DE LIRA Y FIADORES DE HIERRO, S.XX
CON TAPA PLEGABLE
78 X 50 X 180 CM
250 - 300 €



29

32 ALFOMBRA DE NUDO ESPAÑOL ESTILO CUENCA CON DECORACIÓN DE JARRONES DE FLORES EN VERDE Y AZUL SOBRE FONDO OCRE
349 X 249 CM
400 - 600 €



31



30



32



33



36

33 WILLIAM WISSING (PAÍSES BAJOS, 1656 - REINO UNIDO, 1687)
"GUILLERMO III, PRÍNCIPE DE ORANGE"
GRABADO
38 X 24 CM
100 - 150 €



34

34 ESCUELA ESPAÑOLA S.XIX
"PAISAJE CON RÍO"
ÓLEO SOBRE LIENZO
FALTAS
80 X 98 CM
425 - 500 €

35 HERMAN TEN KATE (HOLANDA, 1822 - 1891)
"VUELTA A CASA" 1856
ÓLEO SOBRE TABLA
FIRMADO
17 X 23 CM
375 - 450 €



35

36 TOALLERO DE LATÓN CON TRES BRAZOS MOVIBLES
108 CM
150 - 200 €



37

37 JARDINERA REDONDA DE CAOBA CON MARQUETERÍA DE CONCHAS.
FALTAS
48,5 X 43 CM
70 - 90 €



38

38 PAREJA DE LIBRERÍAS DE COLGAR DE CAOBA CON COPETE DECORADO CON HOJAS DE ACANTO, S.XX
150 X 31 X 95 CM
150 - 200 €

39 ESCULTURA DE BRONCE PATINADO SOBRE BASE DE MÁRMOL REPRESENTANDO A "SÁTIRO Y BACANTE", SIGUIENDO EL MODELO ORIGINAL DE CLODION
56 CM INCLUYENDO LA BASE
175 - 200 €



39

40 ESCUELA DEL NORTE DE EUROPA S.XIX
"PAISAJE CON CASA Y LAGO"
VIDRIO PINTADO POR EL REVERSO
30 X 38,5 CM
150 - 200 €



40



43

41 ESCUELA INGLESA S. XX, SEGUIDOR DE SIR JOSHUA REYNOLDS
"RETRATO DE MRS. JANE BRADDYLL EN UN ÓVALO"
ÓLEO SOBRE LIENZO
70 X 55 CM
600 - 700 €

42 ESCUELA INGLESA S. XX, SEGUIDOR DE SIR JOSHUA REYNOLDS
"RETRATO MISS FRANCES BERESFORD"
ÓLEO SOBRE LIENZO
70 X 55 CM
600 - 700 €



41

43 LÁMPARA DE PIE REALIZADA CON CAJAS DE MADERA
150 X 33,5 X 33,5 CM
80 - 100 €

44 "LOW-BOY" INGLÉS DE NOGAL CON PLATABANDAS EN FORMA DE ESPINA DE PEZ, ÉPOCA REINA ANA S.XVIII
PEQUEÑAS FALTAS
140 X 57 X 98 CM
600 - 800 €



42



45



46

45 SOFÁ DE DOS PLAZAS CON TAPICERÍA DE TERCIOPELO VERDE Y PASAMANERÍA DE ESPUMILLÓN
72,5 X 83 X 160 CM
300 - 400 €

46 JUEGO DE CUATRO ALMOHADONES CON TAPIZADO DE CUADROS VERDES
42 X 42 CM
80 - 120 €



47



48



49



54



55



50



52



53



51

47 PAREJA DE ESPEJOS DE MADERA TALLADA Y DORADA CON GRABADOS COLOREADOS, S.XIX. FALTAS
74 X 36,5 CM
150 - 200 €

50 LUPA DE METAL PLATEADO Y HUESO
25 CM
40 - 60 €

51 CAJA DE MADERA CON INICIALES DE PLATA, PPS. S. XX
8 X 33 X 72 CM
150 - 200 €

52 MESA AUXILIAR DE ALAS CON CAJÓN Y PATAS TORNEADAS
FALTAS
69 X 52,5 X 37 CM (CERRADA); 75 CM CON LAS ALAS DESPLEGADAS
60 - 100 €

53 BUTACA INGLESA TAPIZADA DE CUERO CAPITONÉ.
FALTAS
79 X 40 X 73 CM
275 - 300 €

54 ESCUELA EUROPEA S.XIX "RETRATO DE CABALLERO"
ÓLEO SOBRE TABLA
FIRMADO (ILEGIBLE) Y FECHADO EN 1859
24,5 X 20 CM
150 - 200 €

55 ESCUELA EUROPEA S.XIX "RETRATO DE DAMA"
ÓLEO SOBRE LIENZO
35 X 27 CM
150 - 200 €

56 PAREJA DE LÁMPARAS DE CRISTAL TALLADO Y METAL
FALTAS
45 CM
200 - 300 €

57 SOFÁ DE DOS PLAZAS DE TERCIOPELO COLOR FRESA
82 X 45 X 146 CM; FONDO 83 CM
250 - 300 €

58 PEQUEÑA MESA AUXILIAR CIRCULAR DE CAOBA DE ESTILO INGLÉS
57,5 X 37 CM
40 - 60 €

59 MESA AUXILIAR DE CAOBA, CON TAPA CIRCULAR
57,5 X 48,5 CM
40 - 60 €

60 MESA DE CENTRO DE MADERA Y TAPA DE MÁRMOL VETEADO CON GALERÍA CALADA
46 X 53,5 X 124 CM
80 - 150 €



57



56



60



58



59



61

62

63

65



64



66



67

61 CONJUNTO DE DOS RECIPIENTES DE MÁRMOL, UNO DE ELLOS CON TAPA
15 CM EL MAYOR
100 - 150 €

62 CONJUNTO FORMADO POR RECIPIENTE CON TAPA PARA TABACO Y JARRÓN DE MÁRMOL
21 CM EL MAYOR
200 - 300 €

63 ESCUELA EUROPEA S.XX "NIÑO Y CABALLERO DE PERFIL"
CONJUNTO DE DOS TONDOS DE BRONCE
47 CM EL MAYOR
100 - 200 €

64 ESTANTERÍA DE METAL CON TRES BALDAS PLEGABLES
131 X 22 X 48 CM
80 - 100 €

65 DOS ESPEJOS CIRCULARES CON MARCO DE MADERA LACADA EN NEGRO
70 CM; LUCES 60 CM
76 CM; 55 CM LUCES
175 - 250 €

66 JUEGO DE LICOR DE MADERA Y CRISTAL COMPUESTO POR TRES LICORERAS Y DOCE VASOS
32 X 24 37 CM ESTRUCTURA
22 CM LICORERAS
100 - 125 €

67 CONJUNTO DE JARDÍN DE HIERRO PINTADO DE NEGRO COMPUESTO POR UN SOFÁ, DOS MESAS AUXILIARES Y UN CARRITO
133 X 35 X 48 CM
100 - 200 €

68



BAYEU SUBASTAS



69



70



71



72



73

68 LÁMPARA DE MESA DE MÁRMOL ROSA FACETADO
48 CM
150 - 200 €

69 PAREJA DE PANELES HERBARIOS CON MARCO BLANCO. TRABAJO ITALIANO DEL S.XX
111 X 82 CM
1.200 - 1.500 €

70 CONJUNTO DE DOS CAJAS PARA TABACO CON TAPA Y JARRÓN DE MÁRMOL
15 CM
150 - 200 €

71 CONJUNTO FORMADO POR JARRÓN Y MORTERO DE MÁRMOL
19 CM EL MAYOR
100 - 150 €

72 CONJUNTO DE JARDÍN FORMADO POR DOS SILLONES CON BRAZOS Y DOS BANQUETAS
80 X 34 X 75 CM
100 - 200 €

73 CONJUNTO DE JARDÍN FORMADO POR MESA CON TAPA DE CRISTAL CIRCULAR Y CUATRO SILLAS, DOS DE ELLAS CON BRAZOS
75 X 140 CM LA MESA
100 - 200 €

74 TRES ALMOHADONES CUADRADOS TAPIZADOS EN ALGODÓN BLANCO CON RIBETE VERDE
20 X 50 X 50 CM
80 - 120 €



74

BAYEU SUBASTAS



75



76



77

75 RAMÓN LAPAYESE
(MADRID, 1928 - MIAMI,
FLORIDA, 1994)
"LA GRILLERA"
ÓLEO SOBRE LIENZO
FIRMADO
27 X 35 CM
200 - 300 €

76 RAFAEL BONILLA (MÉXICO,
1924 - 2011)
"ELEMENTOS EN DESHUSO"
ÓLEO SOBRE TABLA
FIRMADO Y FECHADO 92
CON ETIQUETA DE "ESTUDIO ATL"
69 X 49 CM
100 - 150 €

77 LÁMPARA DE TECHO DE
CUATRO LUCES DE HIERRO
DORADO EN FORMA DE HOJAS
36 X 85 CM
90 - 150 €



78



79



80

78 PERCHERO DE ACERO
CROMADO Y MADERA
171 CM
100 - 150 €

79 HIELERA DE METAL Y RESINA
SIMULANDO RAIZ, AÑOS 70-80
31 CM
60 - 80 €

80 MENORÁ DE HIERRO
FORJADO. SUECIA, AÑOS 50
58 X 49 CM
80 - 100 €



81

81 MESA RECTANGULAR DE
ACERO Y CRISTALES AHUMADOS
CON PATAS SOBRE RUEDAS
POSIBLEMENTE AÑOS 70
66 X 45 X 90 CM
125 - 150 €



82



83

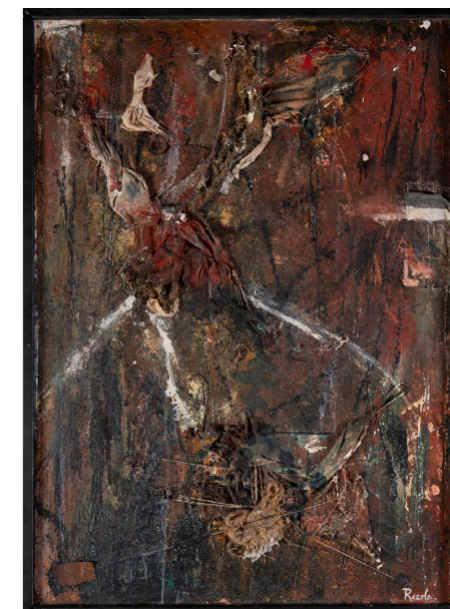

84



85

82 ESPEJO CON MARCO DE
MADERA FORRADA DE ESTAÑO
ESTILO ESPAÑOL
71,5 X 52 CM; 50 X 32 CM LUCES
125 - 175 €

83 ESPEJO RECTANGULAR DE
MADERA FORRADO DE ESTAÑO
ESTILO ESPAÑOL
74 X 54 CM
125 - 150 €

84 GONZALO REZOLA (SAN
SEBASTIÁN, 1927-2000)
"ABSTRACCIÓN"
TÉCNICA MIXTA SOBRE LIENZO
FIRMADO
137,5 X 97
350 - 400 €

85 MESA DE CENTRO DE HIERRO
DORADO Y TAPA DE CRISTAL
42,5 X 63 X 63 CM
150 - 200 €



86

86 PAREJA DE LÁMPARAS DE
MESA DE METAL PLATEADO Y
DORADO EN FORMA DE
MAZORCAS EN EL ESTILO DE
"MAISON CHARLES". FRANCIA,
AÑOS 60
80 CM
400 - 600 €

87 PAREJA DE SILLAS DE
ESTRUCTURA TUBULAR Y
TAPIZADAS EN PANA MARRÓN,
DISEÑO DE LOS AÑOS 70
77 X 46 X 60 CM
100 - 150 €



87

88 PAREJA DE CANDELEROS DE
CERÁMICA VIDRIADA EN FORMA
DE TRITONES
24 CM
100 - 150 €



88



89



93

89 FRANK CARMELITANO
(NEW YORK, USA 1935 - 2003)
"SIN TÍTULO"
ÓLEO SOBRE LIENZO
FIRMADO Y FECHADO EN MADRID,
EN ABRIL DE 1987
97 X 89 CM
400 - 600 €

90 ESCUELA S.XX
"PAISAJE ABSTRACTO"
TÉCNICA MIXTA SOBRE PAPEL
FIRMADO
26 CM
100 - 150 €

91 GERARDO RUIZ DEL MORAL
(ÚBEDA, 1975)
"ABC"
TÉCNICA MIXTA SOBRE LIENZO
FIRMADO AL DORSO
FALTAS
70 X 70 CM
300 - 350 €

92 HIELERA DE ALDO TURA DE PERGAMINO Y LATÓN
18 CM
150 - 200 €



90



92



94

93 MESA CIRCULAR CON PATAS CON PATAS DE SABLE, S.XX
80 X 121,5 CM
125 - 200 €

94 CARRITO DE LATÓN CON BALDAS DE CRISTAL AHUMADO DESGASTES
56 X 45 X 35 CM
80 - 100 €

95 CÓMODA ESPAÑOLA DE NOGAL CON MARQUETERÍA DE LIMONCILLO, S.XIX
95 X 57 X 122 CM
400 - 600 €



91



95

96 PEDRO TXILLIDA BELZUNCE
(SAN SEBASTIÁN, 1952)
"SIN TÍTULO"
TÉCNICA MIXTA SOBRE LIENZO
FIRMADO
81 X 65 CM
600 - 1.000 €

97 MARÍA GIMENO MORÁN
(ZAMORA, 1970)
"PIERNAS SENTADAS"
TÉCNICA MIXTA SOBRE PAPEL
FIRMADO Y FECHADO EN 2005
CON ETIQUETA DE LA GALERÍA PILAR PARRA
120 X 100 CM
700 - 1.000 €

98 FRANK CARMELITANO
(NEW YORK, USA 1935 - 2003)
"PASSION JUEVES"
ÓLEO SOBRE LIENZO
FIRMADO Y FECHADO EN 1987
127 X 152 CM
700 - 1.000 €

99 LÁMPARA DE PIE DE LATÓN
165 CM
80 - 100 €



99



96



100

100 JUEGO DE MESA AUXILIAR Y MESA DE CAFÉ DE CAOBA DE ESTILO INGLÉS, S.XX
67 X 50 X 62 CM MESA AUXILIAR
49 X 44 X 108 CM MESA DE CAFÉ
150 - 200 €



102

101 CONJUNTO FORMADO POR PAREJA DE BUTACAS CON BANQUETAS TAPIZADAS A JUEGO
FALTAS EN LA TAPICERÍA DE LAS BANQUETAS
BUTACAS 85 X 50 X 91 CM; PUFOS 48 X 50 X 75 CM
250 - 300 €

102 ALFOMBRA RECTANGULAR DE LANA DE ESTILO ORIENTAL CON CAMPO AZUL
246 X 199 CM
80 - 100 €



97



98



101



103



104

105 SEGÚN B. BLANCO (S.XIX)
"VICTOR MANUEL III" Y "DUQUE DE TOSCANA"
PAREJA DE GRABADOS
25 X 16 CM
100 - 150 €



106

103 PAREJA DE LÁMPARAS DE MESA DE PORCELANA JAPONESA KUTANI
27 CM CON BASE DE MADERA
150 - 200 €



105



107



108



109

104 ESCUELA FRANCESA S.XIX
"WILLIAM LAMB II, VIZCONDE DE MELBOURNE" Y "JOHN LAMBTON, I CONDE DE DURHAM"
CONJUNTO DE DOS GRABADOS EN ÓVALO
8,5 CM
60 - 100 €



110



111



114

106 CÓMODA DE CAOBA CON ESPEJO Y TAPA DE MÁRMOL BLANCO, S.XIX
122,5 X 52,5 X 110 CM
150 - 200 €

107 RELOJ DE BRONCE CON MATERNIDAD, S.XIX
31 X 15 X 48 CM
175 - 250 €

108 PAREJA DE PLATOS DE PORCELANA JAPONESA "IMARI", ÉPOCA MEIJI, S.XIX
UNO DE ELLOS RESTAURADO
46,5 CM
425 - 500 €

109 PAREJA DE BANQUETAS RECTANGULARES DE NOGAL DE ESTILO FRANCÉS, S.XX
44 X 38 X 75 CM
80 - 100 €

110 PAREJA DE CABECEROS DE MADERA Y REJILLA
95 X 103 CM
100 - 150 €



112



115

111 ESCUELA EUROPEA S.XIX
"NAPOLEÓN III", "FULGENCIO CUNILIATI" Y "ALMIRANTE ALBIN ROUSSIN"
TRES GRABADOS CON MARCOS DE MOLDURA RIZADA EBONIZADOS
XXXXX CM
60 - 100 €

112 SEGÚN PAUL TASSAERT (PARÍS, 1792 - 1850) Y OTRO "MICHEL K LAPADÈRE" Y "LOUIS KLEIN"
CONJUNTO DE DOS GRABADOS
21 X 13,5 CM
60 - 100 €

113 JACQUES - NICOLAS BELLIN (PARIS, 1703 - VERSALLES, 1772)
"MAPA ANTIGUO DE SAN SEBASTIÁN"
23 X 19 CM
125 - 175 €

114 PAREJA DE MESILLAS AUXILIARES DE FORMA OVALADA DE ESTILO FRANCÉS CON TAPA DE MÁRMOL REMATADA POR GALERÍA CALADA, S.XX
70 X 29 X 40 CM
125 - 200 €



113

115 CONJUNTO FORMADO POR BUTACA Y BANQUETA CON TAPICERÍA EN VERDE CLARO
BUTACA: 89 X 51 X 77 CM/ 120 CM FONDO
BANQUETA: 42 X 49 X 74 CM
100 - 150 €



116

116 ALFOMBRA PERSA ISFAHAN CON DECORACIÓN FLORAL ESTILIZADA SOBRE CAMPO ROJO Y CENEFA AZUL MARINO
317 X 218 CM
150 - 200 €



117



118



119



124



125



120



122

121 JUEGO CUATRO SILLONES DE CAOBA CON RESPALDO ENVOLVENTE DE ESTILO ORIENTAL
82 x 53 x 63 CM
350 - 450 €

122 PAREJA DE APLIQUES DE LATÓN REGULABLES
30 x 38 CM
60 - 80 €



126

125 ESCUELA CHINA S.XX "CUERVOS"
TINTA SOBRE PAPEL
FIRMADOS CON SELLO
24 x 33 CM
125 - 150 €

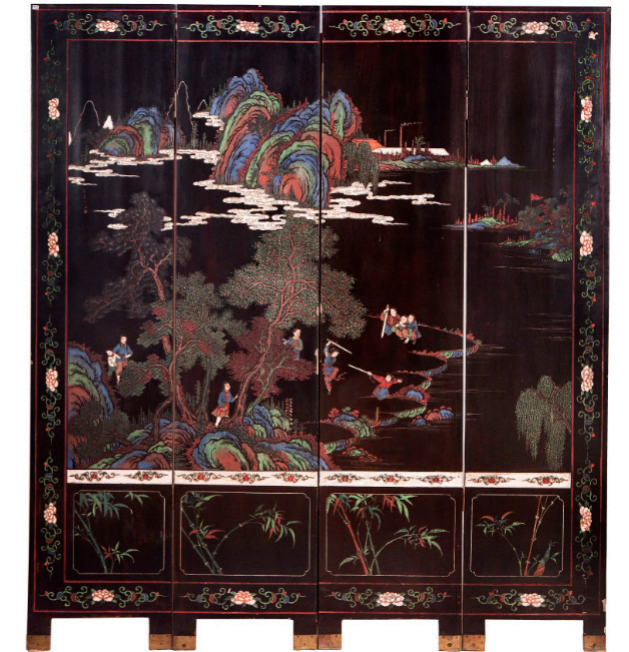

128

126 SOFÁ DE DOS PLAZAS DE MADERA Y MIMBRE CON ALMOHADONES
88 x 40 x 150 CM
150 - 200 €

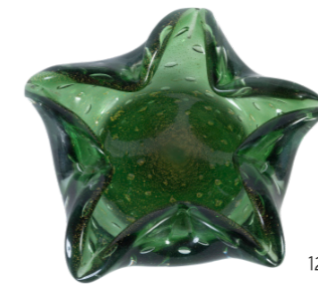

127

127 CENTRO DE MESA DE CRISTAL VERDE SOPLADO DE MURANO EN FORMA DE ESTRELLA CON BURBUJAS Y POLVO DE ORO
8,5 x 28 x 28 CM
125 - 150 €



121



123

117 ESPEJO RECTANGULAR CON MARCO DE PINO
78 x 57 CM; 65 x 44 CM LUCES
90 - 150 €

119 JARRÓN DE PORCELANA CHINA BLANCA Y AZUL. RESTAURACIONES Y FALTAS
38,5 CM
90 - 125 €

123 CONSOLA CHINA DE MADERA TALLADA Y PINTADA DESGASTES
50 x 29 x 105 CM
125 - 175 €

118 PAREJA DE FIGURAS DE GUERREROS ORIENTALES DE MADERA TALLADA
27 CM
425 - 500 €

120 CAJA DE PRESENTACIÓN DE LACA ROJA EN FORMA DE CORAZÓN CON DECORACIÓN DE MELOCOTONES POLICROMADOS
17 x 22 CM
175 - 250 €

124 PAREJA DE PLATOS DE PORCELANA "IMARI". JAPÓN, S.XVIII
ALGÚN PEQUEÑO PIQUETE
23 CM
100 - 150 €

128 BIOMBO DE CUATRO HOJAS DE LACA TIPO COROMANDEL
FALTAS
CADA HOJA: 183,5 x 40,5 CM
300 - 350 €

129 ARCA TIBETANA DE MADERA POLICROMADA CON HERRAJES DE HIERRO, S.XVIII - XIX
46 x 36 x 91,5 CM
125 - 200 €



129

130 ALFOMBRA PERSA DEL CÁUCASO CON FONDO AZUL Y MOTIVOS VEGETALES ESTILIZADOS EN BURDEOS FF. S.XIX
DESGASTES
187 x 118 CM
250 - 300 €

130





131

131 HERMANOS JUNYER VIDAL, BARCELONA S.XX
"VIRGEN CON EL NIÑO"
ÓLEO SOBRE TABLA,
REPRODUCIENDO MODELOS
ANTIGUOS
85 X 61 CM
2.500 - 3.000 €



134

132 SEGÚN VELAZQUEZ Y PARIS BORDONE
"EL AGUADOR DE SEVILLA" Y "EL SALVADOR"
GRABADO
42 X 30 CM
175 - 250 €



132

133 ESCUELA ITALIANA S.XVIII
"LA VIRGEN MARÍA CON EL NIÑO Y SANTA ISABEL Y SAN JUAN"
ÓLEO SOBRE LIENZO
106 X 77,5 CM
2.250 - 2.750 €



133

134 PORTARRELOJES DE MADERA TALLADA Y DORADA CON ALEGORÍA EN LA BASE ÉPOCA CARLOS III S.XVIII
37 CM
600 - 700 €



135

135 PAREJA DE MÉNSULAS CON SÁTİROS DE MADERA TALLADA Y DORADA
38,5 X 23 X 21 CM
150 - 200 €

136 PAREJA DE MORILLOS DE CHIMENEA CON FORMA DE BOLA DE LATÓN Y HIERRO
41 X 38 X 24 CM
80 - 100 €



136

137 PEANA HEXAGONAL DE MADERA FORRADA DE TERCIPELO ROJO Y DORADO
102 X 58 X 54 CM
100 - 150 €



137

138 ESCUELA CASTELLANA S.XVI
"TRÍPTICO CON DONANTES, SANTA MARÍA MAGDALENA, SAN FÉLIX MÁRTIR"
ÓLEO SOBRE TABLA
75 X 84,5 CM
2.250 - 2.750 €

139 ESPEJO DE MADERA TALLADA, MARMOLIZADA Y DORADA CON ARCO DE MEDIO PUNTO Y DECORACIÓN DE HOJAS DE ACANTO DE ESTILO BARROCO
106 X 62 CM
350 - 400 €



138



141

141 CÁLIZ DE PLATA REPUJADA, DECORADO CON LOS ATRIBUTOS DE LA PASIÓN, SIGUIENDO MODELOS DEL S.XVIII CON MARCAS APÓCRIFAS
27 X 26 CM
1.000 - 1.500 €



142

142 NAVETA DE METAL CINCELADO, SIGUIENDO MODELOS DEL S.XVIII
20 X 10 X 22 CM
250 - 300 €



140

143 BARGUEÑO DE NOGAL DE MUESTRA CUBIERTA Y MESA DE NOGAL. ESPAÑA, S.XVII Y POSTERIOR
BARGUEÑO 54,5 X 44,5 X 99,5 CM
MESA 81 X 55 X 117 CM
900 - 1.000 €

144 ALFOMBRA DE NUDO ESPAÑOL DE ESTILO CUENCA CON DECORACIÓN FLORAL ESTILIZADA SOBRE CAMPO BEIGE Y CENEFA DE PALMETAS
350 X 242 CM
600 - 800 €



144



143



145



146



147



148



150



149



151



152

145 ESCUELA FLAMENCA 1ª
MITAD S.XVII
"VIRGEN DOLOROSA"
ÓLEO SOBRE COBRE
22,5 X 17 CM
500 - 800 €

146 ANÓNIMO ESPAÑOL S.XVII
"CRISTO PORTANDO LA CRUZ"
ÓLEO SOBRE TABLA
9 X 7,5 CM
275 - 350 €

147 ESCUELA ESPAÑOLA
S.XVII
"DESCENDIMIENTO DE LA CRUZ"
RELIEVE DE MADERA TALLADA Y
POLICROMADA
42 X 35 CM
2.250 - 3.000 €

148 DOS PLATOS DE CERÁMICA
CON DECORACIÓN VEGETAL EN
AZUL COBALTO Y CON ESCUDO
DE "PLUS - ULTRA"
47 CM
150 - 200 €

149 PAREJA DE PLACAS DE
HIERRO COLADO
REPRESENTANDO LEONES
10 X 17 CM
60 - 100 €

150 LOTE FORMADO POR PLATO
DE CERÁMICA DE REFLEJO
METÁLICO DE MANISES, Y
FUENTE CON PIE DE CERÁMICA
MARROQUÍ, S.XIX-XX
36,5 CM
150 - 200 €

151 MESA AUXILIAR DE ESTILO
ESPAÑOL DE PINO CON CAJÓN
EN CINTURA Y FALDÓN
RECORTADO
56 X 49 X 77 CM
100 - 150 €

152 ATRIL DE MESA DE MADERA
TALLADA Y POLICROMADA,
ÉPOCA CARLOS IV. ESPAÑA,
S.XVIII
35 X 36 X 37 CM
450 - 500 €

153 TALLER DE PEDRO
BERRUGUETE, S.XVI
"PRESENTACIÓN DE LA SAGRADA
FORMA"
ÓLEO SOBRE TABLA
32 X 26 CM
8.000 - 9.000 €

154 JUAN DE SEVILLA
ROMERO Y ESCALANTE
(GRANADA, 1643 - 1695)
"VIRGEN INMACULADA"
ÓLEO SOBRE LIENZO
165 X 110 CM
4.000 - 6.000 €



153



154



155



156

155 PAREJA DE BUSTOS
RELICARIOS PORTUGUESES
DE CRISTO Y LA VIRGEN
MARÍA DE MADERA TEÑIDA,
S.XVIII
65 CM
3.000 - 4.000 €

156 BARGUEÑO ITALIANO DE
ÉBANO Y HUESO DEL S.XVII.
SOBRE MESA CON PATA DE
LIRA Y FIADORES DE HIERRO
DE ÉPOCA POSTERIOR
35,5 X 27 X 63,5 CM
1.500 - 1.800 €

157 CANDELERO ALTO DE
HIERRO DORADO DE FERRO
ARTE
141 CM
125 - 150 €

158 ALFOMBRA DE NUDO
ESPAÑOL ESTILO CUENCA
PRECISA LIMPIEZA
300 X 200 CM
400 - 600 €



158



157



159



160



161



162



163



164



165



166



167



168



169



170



171



172

159 SEGÚN PHILIPPE DE CHAMPAIGNE (BRUSELAS, 1602 - PARÍS, 1674) Y ADRIAEN VAN OSTADE (HAARLEM, 1610 - 1685)
"AUTORRETRATO" Y "LE BOURG-MESTRE"
DOS GRABADOS CON MARCOS DE CAOBA
40 X 33 CM / 44 X 32 CM
225 - 300 €

160 ESPEJO RECTANGULAR CON MARCO DE CAOBA Y MARQUETERÍA DE LIMONCILLO
100 X 74 CM; 85 X 54 CM LUCES
150 - 200 €

161 SEGÚN LOUIS TOCQUÉ (PARÍS, 1696 - 1772)
"RETRATO DEL MARQUÉS DE MARIGNY"
GRABADO
49,5 X 39,5 CM
125 - 200 €

162 PAREJA DE SILLAS DE BRAZOS DE CAOBA CON RESPALDOS Y ASIENTOS DE REJILLA
DESGASTES
97,5 X 46 X 55 CM
60 - 80 €

163 PAREJA DE BUSTOS DE CABALLEROS DE HIERRO COLADO, S.XIX
30 CM CON PEANA
150 - 200 €

164 MESA DE CAFÉ DE MADERA TALLADA Y TAPA DE MÁRMOL
45 X 110 X 50 CM
60 - 100 €

165 ALFOMBRA DE NUDO ESPAÑOL DE LA FUNDACIÓN DE GREMIOS CON DECORACIÓN DE ANIMALES DE ESTILO ORIENTAL
ÁREAS DE DESGASTE
297 X 247 CM
275 - 350 €

166 ESCUELA FRANCESA S.XIX - CÍRCULO DE JOSEP - BERNAT FLAUGIER (MARTIGUES, FRANCIA, 1757 - BARCELONA, 1813)
"SANTA EULALIA"
ÓLEO SOBRE LIENZO
70 X 54 CM
600 - 700 €

167 SEGÚN PIERRE MIGNARD Y NICOLAS DE LAGILLIERE, S.XVIII
"RETRATO EN ÓVALO DE ÉDOUARD COLBERT" Y "RETRATO EN ÓVALO DE PIERRE-DANIEL HUET"
DOS GRABADOS 48 X 36 CM / 40 X 34 CM
250 - 300 €

168 ESCUELA ESPAÑOLA S.XVIII-XIX
"SANTA MARÍA MAGDALENA"
VIDRIO PINTADO POR EL REVERSO
PÉRDIDAS DE PINTURA
62 X 48 CM
350 - 400 €

169 LÁMPARA DE TECHO DE DIEZ LUCES DE BRONCE CON PANDELOCAS DE CRISTAL DE ESTILO LUIS XV
100 X 70 CM
600 - 800 €

170 PAREJA DE BUTACAS DE HAYA TALLADA DE ESTILO LUIS XVI CON TAPICERÍA AZUL, S.XX
91 X 42 X 67 CM
200 - 300 €

171 RELOJ DE BRONCE DORADO REMATADO POR EL CENTAURO NESO Y DEYANIRA, FRANCIA ÉPOCA IMPERIO PPIOS. S.XIX
ESFERA FIRMADA "JACQUOT À PARIS" (ACT. C. 1790)
FALTAS, PRECISA SOLDADURA
52 CM
900 - 1.000 €

172 BIOMBO DE CUATRO HOJAS DE MADERA TALLADA, REALIZADO A PARTIR DE PUERTAS
200 X 50 CM CADA HOJA
150 - 200 €



173



176

173 BERNARD - ROMAIN JULIEN (BAYONA, 1802 - 1871)
"LE DUC DE NEMOURS" Y "LOUIS PHILIPPE IER"
DOS LITOGRAFÍAS COLOREADAS
MARCAS DE HUMEDAD
37 X 25 CM / 60 X 45,5 CM
150 - 200 €

174 SEGUIDOR DE RAMÓN BAYEU Y SUBÍAS (S. XIX)
"AUTORRETRATO DEL PINTOR"
ÓLEO SOBRE LIENZO
REENTELADO
47 X 39,5 CM
550 - 650 €



174



177

175 LÁMPARA DE TECHO DE OCHO LUCES DE BRONCE CON PANDELOCAS DE CRISTAL DE ESTILO LUIS XV
FALTAS
65 X 65 CM
300 - 400 €

176 MESA DE JUEGO INGLESA DE CAOBA, S.XIX
74 X 44 X 90 CM
300 - 500 €

177 SOFÁ ISABELINO DE CAOBA CON DECORACIÓN TALLADA DE CORTINAJES, ÁGUILAS Y DELFINES Y TAPIZADO DE RAYAS VERDE SALVIA, S.XIX
103 X 61 X 236 CM
275 - 300 €

178 BUSTO DE "VOLTAIRE" DE METAL DORADO. FRANCIA S.XIX
14 CM
80 - 100 €



175



178



179

179 PAREJA DE BUSTOS DE CABALLEROS DE METAL CROMADO, S.XIX
30 CM
100 - 150 €

180 ESCUELA FRANCESA S.XVIII
"ESCENA PASTORIL"
ÓLEO SOBRE TABLA
102 X 74 CM
1.500 - 2.000 €



180



181



182



183

181 GRAN ESPEJO DE CHIMENEA CON MARCO DE ESTUCO DORADO Y COPETE DE ESCAYOLA, S.XIX. FALTAS
193 X 135 CM
800 - 1.000 €

182 ESCUELA ESPAÑOLA S.XIX
"RETRATO DE DAMA CON VESTIDO BLANCO Y ABANICO"
ÓLEO SOBRE LIENZO
103 X 83 CM
3.000 - 4.000 €

183 JUEGO DE CUATRO SILLAS DE MADERA TALLADA Y DORADA DE ESTILO GUSTAVIANO
92 X 45 X 46 CM
250 - 300 €

184 RELOJ DE SOBREMESA DE BRONCE DORADO ESTILO LUIS XVI. FRANCIA, 2ª MITAD S.XIX
45 CM
400 - 500 €



186

185 CÓMODA MALLORQUINA CARLOS III CON MARQUETERÍA DE PALOSANTO, NOGAL Y LIMONCILLO DE CEYLÁN. S.XVIII
FALTAS
103,5 X 63 X 128 CM
900 - 1.500 €

186 TAPIZ DE "PETIT-POINT" CON MEDALLÓN OVALADO CENTRAL Y DECORACIÓN DE ROLEOS Y CENEFAS DE ESTILO NEOCLÁSICO
270 X 182 CM
150 - 200 €



184



185



187



188



189



195



196



197



190



191



192



193



194



198



201



199



200



202

187 ESCUELA S.XIX
"BUSTO DE LA VENUS ITÁLICA
SEGÚN ANTONIO CANOVA"
DIBUJO A CARBONCILLO SOBRE
PAPEL
48 X 38,5 CM
150 - 200 €

**190 PAREJA DE ESTANTERÍAS
DE ESTRUCTURA DE HIERRO Y
BALDAS DE MADERA**
210 X 37 X 71,5 CM
400 - 600 €

**191 VENUS DE MILO DE BRONCE
PATINADO, S.XIX**
17 CM
100 - 150 €

**192 ESCULTURA ESTILO GRAND
TOUR, DE METAL PATINADO,
REPRESENTANDO A "VENUS EN
EL BAÑO", S.XIX**
18 CM
100 - 150 €

**193 COPA CLÁSICA DE BRONCE
PATINADO CON CADENA Y
ESTRELLA DE LATÓN, S.XIX**
12 X 9 CM
80 - 100 €

**194 BUSTO DE DAMA CLÁSICA
DE BRONCE PATINADO, S.XIX
CON SELLO DE A. COLLAS**
15 CM
80 - 100 €

195 ANÓNIMO S.XIX
"VENUS DE MÉDICI"
DIBUJO A LÁPIZ SOBRE PAPEL
50 X 31,5 CM
150 - 200 €

196 ANÓNIMO S.XIX
"BUSTO DE APOLO"
DIBUJO A SANGUINA SOBRE PAPEL
60 X 45 CM
150 - 200 €

**197 PAREJA DE APLIQUES DE
PARED DE BRONCE Y LATÓN EN
FORMA DE ANTORCHA EN EL
ESTILO DE JOHN DEVOLUY
AÑOS 50**
PEQUEÑA ROTURA EN UNA TULIPA
33 X 12 X 16 CM
100 - 150 €

**198 PAREJA DE
CAPITELES DE
ESTILO JÓNICO DE
FIBRA PINTADOS
EN BLANCO, S.XX**
38 X 53 X 71 CM
250 - 300 €

**199 CUATRO BANQUETAS DE
METAL NEGRO CON PATAS DE
ASPA**
48 X 42 X 52 CM
200 - 250 €

**200 COLUMNA DE PINO DE
ORDEN DÓRICO**
120 CM
125 - 150 €

**201 CABEZA DE "MEDUSA
RONDANINI" DE YESO.**
FALTAS
40 X 20 X 42 CM
60 - 100 €

**202 PAREJA DE ESTANTERÍAS
DE ESTRUCTURA DE HIERRO Y
BALDAS DE MADERA**
210 X 37 X 71,5 CM
400 - 600 €



203



204



205



212



213



206



207



208



214



215



209



210



211



216



217



218

203 DOS JARRAS DE CRISTAL MODELADO Y TALLADO, UNO CON DECANTADOR DE VINO DE METAL
26 CM
125 - 175 €

204 PEQUEÑA JARRA DE PLATA 925 DANESA DISEÑO DE CARL GOHR Y JARRÓN DE CRISTAL CON COLADOR Y BASE DE METAL PLATEADO
13 CM
180 G
100 - 200 €

205 CANDELABRO DE DOS LUCES DANÉS, DISEÑO DE GEORG JENSEN
18 CM
80 - 100 €

206 CONJUNTO DE PIEZAS DE PLATA Y METAL PLATEADO 190 G LAS PIEZAS DE PLATA
80 - 100 €

207 CONJUNTO DE CUATRO SALEROS DE LÁMINA DE PLATA CON DEPÓSITO DE CRISTAL
12 CM
80 - 150 €

208 PEQUEÑO CENTRO DE PLATA REPUJADA Y DOS CENTROS DE METAL PLATEADO
50 G
20 - 30 €

209 PAREJA DE SALEROS DE PLATA REPUJADA CON CUCHARILLAS
5 X 5,5 CM
55 G
60 - 100 €

210 CONJUNTO DE SEIS PIEZAS DE TOCADOR DE PLATA 32 CM LA PIEZA MAYOR
100 - 150 €

211 CONJUNTO DE TRES UTENSILIOS CON MANGOS DE PLATA Y METAL PLATEADO 20 CM LA PIEZA MAYOR
20 - 30 €

212 BANDEJA DE PLATA CON DOS ASAS Y DECORACIÓN GRABADA
49,5 X 30 CM
940 G
400 - 800 €

213 SOPERA CON TAPA DE METAL PLATEADO DE CHRISTOFLE, CON DECORACIÓN CINCELADA
13 X 23 X 31 CM
100 - 150 €

214 CHRISTOFLE. CONJUNTO DE CUATRO PLATOS DE METAL PLATEADO, CON INICIALES GRABADAS
25 CM
100 - 150 €

215 CONJUNTO DE DOS FUENTES FRANCESAS DE METAL PLATEADO, MODELO "COQUILLE"
40,5 X 27 CM LA MAYOR
100 - 150 €

216 PAREJA DE CANDELABROS DE CINCO LUCES DE PLATA REPUJADA
UNO DE ELLOS PRECISA RESTAURACIÓN Y SOLDADURA
36 CM
1800 G APROXIMADAMENTE, CON POSIBLES CONTRAPESO
300 - 600 €

217 JUEGO DE CAFÉ Y TÉ DE PLATA CON DECORACIÓN CINCELADA
44 X 68 CM BANDEJA
6.850 G
1.800 - 2.500 €

218 AZUCARERO ALTA CON TAPA Y DOS ASAS DE METAL PLATEADO, ESTILO ADAM. INGLATERRA, S.XIX
29 CM
80 - 100 €



219



220



221



228



229

219 PAREJA DE HUEVOS DE AVESTRUZ MONTADOS EN BASES DE METACRILATO Y METAL, AÑOS 70
37 CM
150 - 200 €



223



222



225



224



227



230



231

220 JOSÉ MANUEL CIRIA (MANCHESTER, 1960)
"SIN TÍTULO"
AGUAFUERTE
FIRMADO Y NUMERADO 33/100
75 X 56 CM
250 - 300 €

222 PAREJA DE MESAS AUXILIARES DE METACRILATO CON TAPAS CIRCULARES AÑOS 80 CON SU SOPORTE
47 X 40 X 40 CM MESA
150 - 175 €

223 SOFÁ DE DOS PLAZAS TAPIZADO CON TERCIOPELO ANARANJADO DE GASTÓN Y DANIELA
63 X 40 X 212 CM (FONDO 40 CM)
250 - 300 €

224 CABINET DE DOS PUERTAS DE NOGAL CON HERRAJES DE METAL, POSIBLEMENTE AÑOS 40
74 X 48,5 X 114 CM
80 - 100 €

225 PAREJA DE MESAS AUXILIARES DE METACRILATO CON TAPAS CUADRANGULARES AÑOS 80 CON SU SOPORTE
47 X 31,5 X 40 CM
150 - 175 €

226 GALÁN DE NOCHE DE METACRILATO, AÑOS 80
140 X 47 CM
50 - 70 €

227 GALÁN - ESCULTURA DE HIERRO FORJADO, AÑOS 80 - 90
147 CM
200 - 400 €



226

228 MIGUEL VILLARINO (MORALES DEL REY, ZAMORA, 1959)
"ALICIA Y EL CABALLERO"
ÓLEO SOBRE LIENZO
FIRMADO Y FECHADO EN 1999
CON ETIQUETA DE LA GALERÍA PILAR PARRA
150 X 150 CM
600 - 800 €

229 JOAQUÍN CAPA (SANTANDER, 1941)
"SPACIOS"
ÓLEO SOBRE LIENZO
FIRMADO Y FECHADO EN 1998
122 X 122 CM
400 - 600 €

230 MESA DE CAFÉ RECTANGULAR DE LATÓN Y CRISTAL, CON BALDA DE MÁRMOL
48,5 X 61 X 47 CM
150 - 200 €



232

231 SOFÁ DE DOS PLAZAS TAPIZADO CON TERCIOPELO ANARANJADO DE GASTÓN Y DANIELA
63 X 40 X 182 CM (FONDO 40 CM)
250 - 300 €

232 PAREJA DE MESAS AUXILIARES DE CAOBA INGLESAS, DE ESTILO REINA ANA
63 X 43 X 55,5 CM
200 - 300 €



233



234



235

236



237



238



239



240



241



242



243



246



244



245

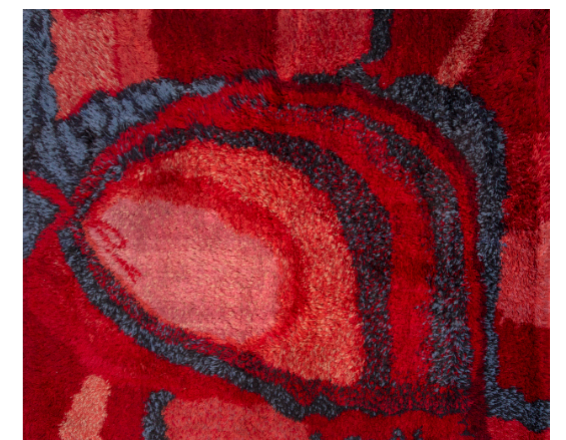

247

233 FRANCISCO ECHAUZ
(MADRID, 1927 - 2011)
"LA PUERTA"
TÉCNICA MIXTA SOBRE PAPEL
FIRMADO
48,5X 33,5 CM
70 - 90 €

234 MIRIAM LIZARZA (S.XX)
"SIN TÍTULO"
GRABADO
FIRMADO A LÁPIZ Y NUMERADO A.P.
30 X 13,5 CM
100 - 150 €

235 TROFEO DE BÚFALO
AFRICANO
65 X 30 X 85 CM
150 - 200 €

236 TROFEO DE BÚFALO
AFRICANO
65 X 30 X 85 CM
150 - 200 €

237 JARRÓN DE CERÁMICA DE VALLAURIS, DISEÑO DE LOUIS GIRAUD. PEQUEÑAS FALTAS
11 X 26 CM
80 - 100 €

238 PEQUEÑO CENTRO DE CRISTAL SUECO FIRMADO EN LA BASE STRÖMBERGSHYTTAN
9,5 X 10,5 CM
60 - 100 €

239 BANQUETA CON ESTRUCTURA DE METAL CROMADO CON ASIENTO DE PIEL NEGRA, DISEÑO PROBABLEMENTE DE RAFAEL GARCÍA NICOLAU (VALENCIA, 1914 - MADRID, 2007)
57 X 45,5 X 60 CM
100 - 150 €

240 LÁMPARA DE PIE DE METAL BLANCO
183 CM
80 - 100 €

241 PABLO MÁRQUEZ
(MADRID, 1957)
"NOCHE TRANSFIGURADA" OR6
TÉCNICA MIXTA
FIRMADO Y FECHADO EN 1991
100 X 100 CM
600 - 800 €

242 JUAN UGALDE (BILBAO, 1958)
"SIN TÍTULO"
TÉCNICA MIXTA SOBRE LIENZO
FIRMADO Y FECHADO EN EL 2000
CON ETIQUETA DE LA GALERÍA
SOLEDAD LORENZO
81 X 81 CM
900 - 1.000 €

243 PAREJA DE LÁMPARAS DE MESA CON PANTALLA ROJA
32 X 30 X 30 CM
100 - 150 €

244 ESTANTERÍA DE METACRILATO EN FORMA DE ESCALERA
188,5 X 36 CM
50 - 70 €

245 PAREJA DE BANQUETAS RECTANGULARES DE HIERRO CON TAPICERÍA NEGRA CAPITONÉ
47 X 50 X 124 CM
200 - 300 €

246 MESA AUXILIAR DE MÁRMOL VETEADO CON PIE CENTRAL
44,5 X 101 X 101 CM
250 - 300 €

247 ALFOMBRA DE LANA CON DISEÑO ABSTRACTO
243 X 200 CM
150 - 200 €



248



249



250



251



252



253



254

248 CUATRO GRABADOS INGLESES CON ESCENAS DE CARRERAS DE CABALLOS DE "THE LIVERPOOL GREAT NATIONAL STEEPLE CHASE" Y MARCOS DE CAOBA, S.XIX - XX
ALGUNAS MANCHAS DE HUMEDAD
57 X 76 CM / 80 X 100 CM MARCO
300 - 350 €

249 PAREJA DE ESPEJOS OVALES CON MARCO DE LATÓN
52 CM; 40 CM LUCES
150 - 200 €

250 PAREJA DE GRABADOS INGLESES CON ESCENAS DE CARRERAS DE CABALLOS Y MARCOS DE CAOBA, S.XIX - XX
53 X 87 CM / 86 X 121 CM
200 - 250 €

252 BUSTO DE HIERRO COLADO DE GUERRERO GALO SIGUIENDO A FRANÇOIS RUDE S.XIX
62 CM
500 - 600 €

253 PAREJA DE INCENSARIOS DE BRONCE EN FORMA DE COPAS CLÁSICAS, S.XIX
19 CM
100 - 150 €

251 PAREJA DE APLIQUES DE DOS LUCES DE METAL RECORTADO Y PINTADO
32 CM
60 - 80 €



255

255 PAREJA DE PLACAS DE HIERRO COLADO REPRESENTANDO A UN LEÓN Y UN UNICORNIO
47 X 57 CM
200 - 300 €

254 PAREJA DE SILLONES DE JARDÍN DE METAL CON RUEDAS
RESTOS DE POLICROMÍA Y OXIDACIÓN
89 X 68 X 85 CM
200 - 300 €

255 MESA RECTANGULAR DE ESTRUCTURA DE HIERRO FORJADO Y TAPA DE MÁRMOL
49 X 53 X 92 CM
200 - 300 €

256 LOTE DE CUATRO CONTRAVENTANAS DE MADERA PINTADA EN BLANCO CON CELOSÍAS
235 X 100 CM CADA UNA
100 - 150 €



256



258



257 SEGÚN JEAN BAPTISTE MONNOYER (LILLE, 1636 - LONDRES, 1699)
"JARRÓN CON FLORES SOBRE UNA REPISA"
GRABADO COLOREADO
45 X 35 CM
100 - 150 €



259

258 PAREJA DE PLACAS DE HIERRO COLADO REPRESENTANDO A UN LEÓN Y UN UNICORNIO
47 X 57 CM
200 - 300 €

259 LÁMPARA DE TECHO DE METAL DORADO CON DECORACIÓN DE HOJAS, SEGÚN LOS DISEÑOS HOLLYWOOD REGENCY DE HANS KOGL
80 CM
250 - 300 €



260

260 CONSOLA RECTANGULAR DE HIERRO COLADO CON TAPA DE MÁRMOL BLANCO
81 X 82 X 138 CM
300 - 400 €

261 FUENTE DE PARED DE HIERRO, S.XIX
CON RESTOS DE ÓXIDO
123 X 50 X 91 CM
350 - 400 €



261



262



263



264



265



266



267

268



269



270

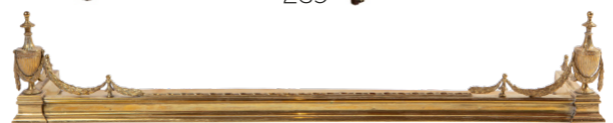

271

262 SEGÚN JOHANN ESAIAS NILSON (HABSBURGO, 1721 - 1788)
"FRANCISCUS I" Y "AUGUSTUS FERDINANDUS"
PAREJA DE GRABADOS
28 X 19 CM
60 - 80 €

263 SEGÚN VALENTIN DE BOULOGNE (COULOMMIERS, 1591 - ROMA, 1632)
"VERSA L'AMICO IL VIN, L'AMICA IN TANTO DI GARZONCELLO..."
GRABADO
38 X 45 CM
100 - 150 €

264 JEAN LEPAUTRE SEGÚN JEAN BERAIN
"DISEÑOS DECORATIVOS"
DOS GRABADOS ENMARCADOS
40 X 30 CM / 56 X 46 CM
175 - 250 €

265 BIOMBO DE CUATRO HOJAS DE CUERO POLICROMADO CON DECORACIÓN DE GUSTO BARROCO Y CHINERÍAS
198 X 46 CM CADA HOJA
300 - 400 €

266 VITRINA DE PINO CON PUERTAS DE CRISTAL E INTERIOR VERDE
87 X 25 X 67 CM
150 - 175 €

267 PORTA RELOJES DE BOLSILLO DE ALABASTRO POSIBLEMENTE ITALIA SS. XVIII-XIX
19 X 9 X 19 CM
500 - 600 €

268 CANDELERO DE METAL PATINADO EN FORMA DE QUERUBÍN SOSTENIENDO UN ÁNFORA
24,5 CM
125 - 150 €

269 MESA AUXILIAR DE CAOBA DE DOS TAPAS LA SUPERIOR DE MÁRMOL VETEADO
90 X 48,5 X 80 CM
175 - 250 €

270 CONJUNTO DE UTENSILIOS DE CHIMENEA DE LATÓN CON SU SOPORTE
72 X 20 X 27 CM
80 - 100 €



272



273



274



275



276

271 FRENTE DE CHIMENEA DE LATÓN CON DOS COPAS NEOCLÁSICAS Y GUIRNALDAS
UNA GUIRNALDA PRECISA SOLDADURA
29 X 31 X 152 CM
175 - 250 €

273 ESPEJO VENECIANO DE MURANO CON APLICACIONES DE VIDRIO DE COLORES
PEQUEÑAS FALTAS
83 X 64 CM
500 - 600 €

275 JUEGO DE OCHO SILLAS FRANCESAS DE HAYA ESTILO LUIS XV
102 X 52 X 50 CM
1.000 - 1.500 €

272 ATRIBUIDO A ALONSO MIGUEL DE TOVAR (HUELVA, 1678 - MADRID, 1758)
"LA CONVERSIÓN DE SAN PABLO"
ÓLEO SOBRE LIENZO
83 X 63 CM
2.750 - 3.500 €

274 LÁMPARA DE TECHO DE MURANO CON VIDRIOS DE COLORES
FALTAS
80 CM
600 - 700 €

276 BURÓ ESPAÑOL DE NOGAL CON FRENTE SINUOSO Y HERRAJES DE BRONCE, ÉPOCA CARLOS III, S. XVIII
FALTAS EN EL BARNIZ
116 X 63 X 125 CM
400 - 500 €



277



278



279



280



281



282



283



284



284

277 DOMINGO MUÑOZ CUESTA (MADRID, 1850 - 1935)
"RETRATO DE MILITAR"
LÁPIZ Y ACUARELA SOBRE PAPEL
FIRMADA
13,5 X 9 CM
175 - 200 €

278 FRANCISCO PRADILLA (VILLANUEVA DE GALLEGO, 1848 - MADRID, 1921)
"ESTUDIO DE PUEBLO"
ÓLEO SOBRE TABLA
FIRMADO
11 X 11 CM
800 - 1.000 €

279 FRANCISCO PRADILLA (VILLANUEVA DE GALLEGO, 1848 - MADRID, 1921)
"ESTUDIO DE PUEBLO"
ÓLEO SOBRE TABLA
FIRMADO
11 X 11 CM
800 - 1.000 €

280 ESPEJO ISABELINO OVALADO CON MARCO DORADO, S.XIX. FALTAS
108 X 78 CM
200 - 250 €

281 COLUMNA DE LATÓN CON REMATADA POR FIGURA DE QUERUBÍN SOBRE CRISTAL DE ROCA
50 CM
150 - 200 €

282 RELOJ PÓRTICO DE ALABASTRO Y BRONCE CON PÉNDULO EN FORMA DE QUERUBÍN EN UN COLUMPIO, FRANCIA S.XIX
29 CM
300 - 400 €

283 COLUMNA DE MÁRMOL BLANCO REMATADA POR BELLOTA DE LATÓN
44 CM
150 - 200 €

284 PAREJA DE CONSOLAS DE CAOBA DE ESTILO NEOCLÁSICO CON ÁNGULOS REDONDEADOS, S.XX
85 X 37,5 X 112 CM
150 - 200 €

285 BIOMBO DE TRES HOJAS POLICROMADO CON "CHINERÍAS", S.XIX
FALTAS Y ROTURAS
157 X 67,5 (CADA HOJA)
425 - 500 €

286 DOMINGO MUÑOZ CUESTA (MADRID, 1850 - 1935)
"HÚSAR DE PAVÍA"
ACUARELA SOBRE PAPEL
FIRMADA
300 - 400 €

287 EUSTAQUIO MARÍN RAMOS (SANLÚCAR LA MAYOR, SEVILLA, 1873 - 1959)
"DAMA ESPAÑOLA CON TRAJE DE FLAMENCA"
ÓLEO SOBRE TABLA
50 X 37 CM
1.500 - 2.000 €



286



287



288

288 ESCUELA FRANCESA S.XIX
"RETRATO DE SOLDADO FUMANDO"
ÓLEO SOBRE LIENZO
FIRMADO Y FECHADO EN 1860
FALTAS
69 X 49 CM
1.000 - 1.200 €

289 CESTA DE PORCELANA FRANCESA DE BISCUIT, SOSTENIDA POR DOS FIGURAS ALADAS Y DECORADA CON REALCES DORADOS, PARÍS PPIOS S. XIX
IMPORTANTES RESTAURACIONES
44 X 24 X 44 CM
550 - 650 €



289



290



291

290 PAREJA DE COPAS PARA HELADO DE PORCELANA FRANCESA, S.XIX
RESTAURACIONES Y ROTURAS
38 CM
550 - 650 €



292

291 CÓMODA FERNANDINA DE CAOBA CON TIRADORES DE LATÓN. ESPAÑA, S.XIX. FALTAS CON LLAVE
110 X 58,5 X 125 CM
350 - 500 €

292 CAMA DE DÍA DE CAOBA CON TAPICERÍA DE TERCIOPELO AZUL
72 X 36 X 200 CM; 72 CM FONDO
250 - 300 €



293



294



295



300



301



302



296



297



298



303



304



305

293 ROGELIO PUENTE (LA HABANA, CUBA, 1936 - A CORUÑA, 1996)

"PAZO"
TINTA SOBRE PAPEL
FIRMADO
13 X 19 CM
150 - 200 €

294 AUGUSTE LEROUX (PARÍS, 1871 - 1954)

"RETRATO DE NIÑA"
DIBUJO A LÁPIZ SOBRE PAPEL
FIRMADO
27 X 22 CM
200 - 250 €

295 ATRIBUIDO A JOSÉ ARRAU BARBA (BARCELONA, 1802 - 1872)

"RETRATO DE NIÑO"
DIBUJO A LÁPIZ SOBRE PAPEL
FIRMADO A LÁPIZ "ES DE BARBA"
29 X 21,5 CM
150 - 200 €

296 ESCUELA EUROPEA S.XIX

"ENTRADA DE MOLINO"
DIBUJO A LÁPIZ SOBRE PAPEL
16,5 X 12 CM
150 - 200 €

297 VITRINA DE DOS CUERPOS DE CAOBA CON PUERTAS ACRISTALADAS, S.XIX
222 X 92 X 107 CM
200 - 300 €

298 CONJUNTO FORMADO POR ESCRITORIO Y TABURETE DE TARACEA GRANADINA, S.XX
77 X 57 X 57 CM; 117 CM ABIERTO
TABURETE 44 X 35 CM
500 - 600 €

299 PANTALLA DE CHIMENEA DE MADERA TALLADA DE ESTILO RUSO MODERNISTA, S.XIX
CON ÓLEO REPRESENTANDO UN ABANICO, FLORES E INSECTOS.
FIRMADO AMADORA Y FECHADO EN 1889
123 X 64 CM
150 - 200 €



299

300 JOSÉ FRANCÉS AGRAMUNT (VALENCIA, 1868 - 1951)

"CASA CON ÁRBOLES"
DIBUJO A LÁPIZ SOBRE PAPEL
FIRMADO
22 X 26 CM
100 - 150 €

301 ESCUELA ESPAÑOLA S.XX

"PATIO INTERIOR DE CASA"
LÁPIZ SOBRE PAPEL
17 X 12 CM
100 - 150 €

302 ESCUELA ESPAÑOLA S.XIX

"RETRATO DE DOÑA NIEVES FABRES DE SOLÍS"
MINIATURA DE GOUACHE. FIRMADA
7 X 5 CM
200 - 300 €

303 ESPEJO OVAL CON MARCO DE ESTUCO DORADO, ÉPOCA ISABELINA S.XIX
68 X 58 CM; 54 X 44 CM LUCES
80 - 100 €

304 DOS PEANAS DE ALABASTRO CON FUSTE ACANALADO Y TAPAS OCTOGONALES CON LUZ EN EL INTERIOR
61 CM
125 - 150 €

305 PAREJA DE BUTACAS ALFONSINAS CON TAPICERÍA DE JACQUARD BURDEOS Y PASAMANERÍA
80 X 40 X 70 CM
300 - 400 €

306 MUEBLE BAJO CON DOS PUERTAS DE NOGAL Y TARACEA CON ARCOS DE ESTILO NEO-MUDÉJAR, FFS. S.XIX - PPS. S.XX
126 X 41 X 136 CM
500 - 600 €



306



307



308



309



310



311



312



313



314



315

307 ESCUELA ITALIANA S.XVIII
"VISTA DE PUERTO"
GOUACHE SOBRE PAPEL
22,5 X 30 CM
200 - 300 €

308 TOMÁS CAMPUZANO
(SANTANDER, 1857 - BECERRIL DE LA SIERRA, 1934)
"BURDEOS"
LÁPIZ SOBRE PAPEL
FIRMADO
13,5 X 22 CM
150 - 200 €

309 ESCUELA EUROPEA S.XX
"DAMA ART DECO CON DOS LEONES"
SANGUINA SOBRE PAPEL
FIRMADO
17 X 24 CM
125 - 200 €

310 ESCUELA ESPAÑOLA S.XIX
"PAISAJE"
ÓLEO SOBRE LIENZO
FIRMADO FUNECH
100 X 60 CM
150 - 200 €

311 ESPEJO DE CUERPO ENTERO DE PALOSANTO Y RAÍZ DE THUYA, MOLDURAS EBONIZADAS Y MONTURAS DE METAL DORADO, SEGUNDA MITAD DEL S.XIX
177 X 52 X 157 CM
600 - 800 €

312 RELOJ DE CALAMINA CON FIGURA DE NINFA Y AMORCILLO, S.XIX
72 CM
150 - 200 €

313 ARISTIDE DE RANIERI
(ITALIA, 1865 - 1954) BUSTO DE DAMA DE TERRACOTA. FRANCIA, S.XIX. FIRMADO
53 CM
350 - 400 €

314 SOPORTE PARA JARDINERA DE RAÍZ NOGAL CON DECORACIÓN CALADA, ÉPOCA VICTORIANA S.XIX
74 X 43 X 43 CM
100 - 150 €

315 PAREJA DE JARRONES DE LATÓN CON DECORACIÓN FLORAL REPUJADA DE ESTILO MODERNISTA. FALTAS
26 CM
60 - 80 €

316 ESCUELA ESPAÑOLA S.XIX
"VISTA DE PUEBLO"
DIBUJO A LÁPIZ SOBRE PAPEL
21 X 30 CM
200 - 300 €

317 ALFREDO SOUTO (LA CORUÑA, 1862 - SEVILLA, 1940)
"PAISAJE CON PUENTE"
LÁPIZ SOBRE PAPEL
FIRMADO
20 X 29 CM
150 - 200 €

318 JOSÉ LUPIAÑEZ Y CARRASCO
(MÁLAGA, 1864 - MADRID, 1933)
"RINCÓN DE JARDÍN"
LÁPIZ SOBRE PAPEL
FIRMADO
17 X 23 CM
200 - 250 €

319 JARRÓN DE CRISTAL VERDE IRIDISCENTE SEGÚN DISEÑO DE JOHAN LOETZ MODELO MIMOSA JUGENDSTIL
28 CM
150 - 200 €

320 CONJUNTO ART NOUVEAU FORMADO POR CAMA Y MESILLA DE NOCHE, DE CAOBA TALLADA Y POLICROMADA, EN EL ESTILO DE JOAN BUSQUETS. BARCELONA, FIN S.XIX
157 X 192 X 203 CM; INT. 137 X 193 CM
MESILLA 114 X 37 X 42 CM
1.500 - 2.000 €



321



322



324



325

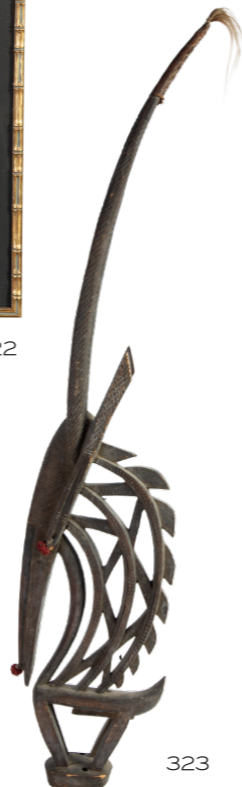

323



326



327



328



328



332



333



334



330



331



335

321 CONJUNTO DE DOS ESPEJOS CIRCULARES CON MARCO DE HAYA MOLDURADO 38 CM Y 29,5 CM 150 - 200 €

322 DOS LITOGRAFÍAS A COLOR CON IMÁGENES DE PECES CON MARCOS SIMULANDO BAMBÚ 25 X 35 CM / 42,5 X 53 CM 150 - 200 €

323 ESCULTURA DE CABEZA DE ANTÍLOPE, TJI-WARA - BAMBARA, MALI 124 CM 100 - 150 €

324 JUEGO DE SEIS SILLAS DE BRAZOS DE BAMBÚ CON ASIENTO Y RESPALDO DE TELA ESTAMPADA 84 X 44 X 60 CM 275 - 350 €

325 DOS ALMOHADONES DE TERCIOPELO CON ESTAMPADO GEOMÉTRICO EN AMARILLO Y OCRE 52 X 30 CM / 57 X 38 CM 60 - 80 €

326 PAPELERA Y CESTA DE RATTAN CON MONTURAS DE LATÓN AÑOS 70 38 X 28 X 37 CM EL MAYOR 150 - 200 €

327 BANDEJA OVALADA DE MIMBRE Y LATÓN 6,5 X 55 X 36 CM 60 - 100 €

328 JARRÓN DE CERÁMICA FRANCESA BICOLOR, REMATADO POR ASAS EN FORMA DE CARNEROS, EN EL ESTILO DE CLEMENT MASSIER, S.XIX 37 CM 200 - 250 €

329 PAREJA DE APLIQUES DE UNA LUZ DE METAL DORADO DE FORMA TRIANGULAR. FALTAS 72 X 36 CM 250 €

330 ATRIBUIDO A SERGIO BUSTAMANTE (MÉJICO, 1949). ESCULTURA DE FLAMENCO DE LATÓN Y COBRE, AÑOS 70 141 CM PEQUEÑAS FALTAS 350 - 500 €

331 ATRIBUIDO A SERGIO BUSTAMANTE (MÉJICO, 1949). ESCULTURA DE LORO DE LATÓN Y COBRE, AÑOS 70 103 CM PEQUEÑAS FALTAS 350 - 500 €

332 JUEGO DE BUTACAS Y BANCO DE MADERA Y PIEL TRENZADA 92 X 40 X 60 CM; BANCO 67 X 48 X 130 CM 200 - 300 €

333 MESA AUXILIAR CON PATAS DE METAL EN FORMA DE RAMAJES Y HOJAS DORADAS Y TAPA DE CRISTAL CIRCULAR 45 X 70 X 70 CM 150 - 200 €

334 CONJUNTO DE TRES RECIPIENTES DE COBRE 43 CM EL MAYOR 150 - 200 €

335 ALFOMBRA CON DECORACIÓN FLORAL ESTILIZADA SOBRE CAMPO VERDE. ÁREAS DE DESGASTE 250 X 195 CM 150 - 200 €



336

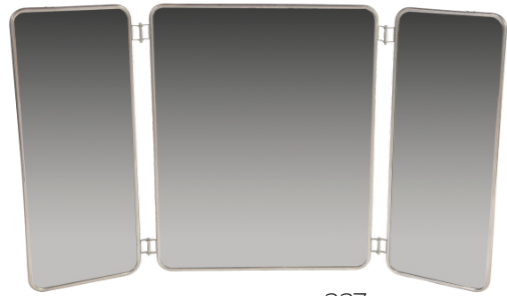

337

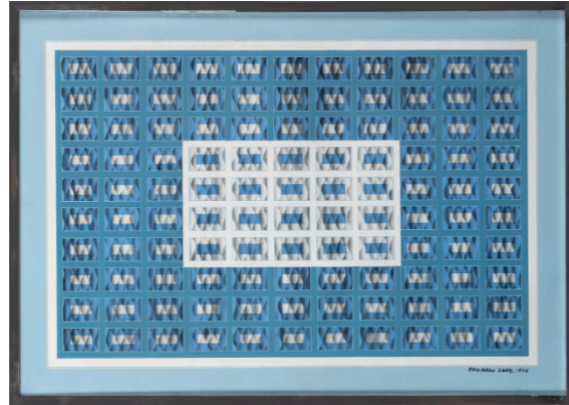

338



339



340



341



342



344



346



345

336 FERMÍN HERNÁNDEZ GARBAYO (MADRID, 1929 - 1992)

"LA CONSTRUCCIÓN DE LAS
PIRÁMIDES DE GIZA"
TÉCNICA MIXTA SOBRE TABLA
FIRMADO
58 X 500 CM
800 - 1.000 €

**337 ESPEJO TRÍPTICO CON
MARCO DE METAL**
61 X 100 CM (EXTENDIDO)
125 - 150 €

**338 EDUARDO SANZ FRAILE
(SANTANDER, 1928 - MADRID,
2013)**
"P.S."
ACRÍLICO SOBRE LIENZO
FIRMADO Y FECHADO EN 1976
50 X 73 CM
900 - 1.100 €

**339 LÁMPARA CON BASE DE
METAL CROMADO, AÑOS 70**
21 CM
70 - 90 €

**340 PAREJA DE SILLAS DE
CUERO NEGRO Y PATAS DE
ACERO CROMADO, DINAMARCA
AÑOS 60**
94 X 42 X 48 CM
250 - 300 €

**341 MESA CON TAPA DE
CIRCULAR DE MÁRMOL MARRÓN
VETEADO Y PATAS DE METAL
CROMADO, EN EL ESTILO DE
FRANCES KNOLL, AÑOS 60**
74 X 120 CM
800 - 900 €

**342 BANQUETA
DE CUERO Y
PATAS DE
HIERRO**
47 X 40 X 52 CM
50 - 70 €

**343 ESCUELA
ESPAÑOLA
S.XX**
"MATERNIDAD"
ESCULTURA DE
BRONCE
45 CM
80 - 100 €



343

**344 FRANK CARMELITANO (NEW YORK, USA
1935 - 2003)**
"SIN TÍTULO"
PAREJA DE TÉCNICA MIXTA SOBRE LIENZO
FIRMADOS Y FECHADOS EN 1973
30 X 38 CM
400 - 600 €

**345 MANUEL HERNÁNDEZ MOMPÓ (VALENCIA,
1927 - MADRID, 1992)**
"ABSTRACCIÓN"
GOUACHE SOBRE PAPEL
FIRMADO Y FECHADO EN 1958
57 X 36,5 CM
1.250 - 1.750 €

**346 SILLERÍA DE COMEDOR LACADA EN NEGRO Y
TERCIOPELO DE RAYAS AZULES ESTILO LUIS XVI**
FALTAS EN EL LACADO. UNA SILLA RESTAURADA
95 X 48 X 58 CM SILLONES
94 X 48 X 50 CM
300 - 400 €

**347 MESA DE COMEDOR DE
ACERO Y TAPA DE CRISTAL**
74 X 100 X 200 CM
200 - 300 €

**348 LÁMPARA DE PIE FASE MODELO
"CISNE"**
50 CM
125 - 150 €



347



348



349

350

351



352



353



354



355

349 ESCUELA INGLESA S.XIX
"ESCENAS DE CAZA"
DOS GRABADOS
COLOREADOS
24,5 X 28,5 CM
80 - 100 €

350 FRANS HUYTS SEGÚN PETER BRUEGEL, S.XX
"TROIS NEFS DE BANDE DANS UNE TEPETE" Y "NEF DE BANDE VUE DE PROFILE"
DOS LITOGRAFÍAS
ENMARCADAS
24 X 31 CM / 46 X 62 CM
MARCO
150 - 200 €



356

351 ESCUELA ESPAÑOLA S.XX
"BODEGÓN CON AVES Y PERROS EN UN RÍO"
ÓLEO SOBRE LIENZO
96 X 145 CM
200 - 300 €



357

352 CÓMODA INGLESA DE CAOBA CON TRES CAJONES DE ESTILO JORGE III, S.XIX. FALTAS
81 X 48 X 102 CM
250 - 300 €



359

353 MESA O ATRIL VICTORIANA DE CAOBA CON PIE CENTRAL, INGLATERRA S.XIX
77 X 46 X 92 CM
80 - 100 €

354 INSTRUMENTO INGLÉS DE BARCO, J & E HALL DARTFORD 1800
58 X 30 CM
150 - 200 €

355 CAJA DE JUEGOS DE CAOBA CON MONTURAS PLATEADAS
26 X 21 X 34 CM
250 - 300 €

356 CAÑÓN DE MADERA Y METAL
FALTAS EN LAS RUEDAS Y ROTURAS
30 X 40,5 X 65 CM
90 - 100 €

357 ALEXANDER VON BENSA (VIENA, 1820 - 1902)
"SALIDA DE CABALLOS"
ÓLEO SOBRE TABLA
34,5 X 50 CM
1.000 - 1.500 €



358



361

358 ALEXANDER VON BENSA (VIENA, 1820 - 1902)
"EXPEDICIÓN A CABALLO"
ÓLEO SOBRE TABLA
31 X 50 CM
1.000 - 1.500 €

359 BUTACA DE ESCRITORIO FERNANDINA DE NOGAL CON RESPALDO ENVOLVENTE, S.XIX
85 X 42 X 65 CM
60 - 100 €

360 ESCALERA DE BIBLIOTECA DE HAYA TEÑIDA DE ESTILO INGLÉS, S.XX
144 X 44 X 44 CM
100 - 150 €



362

361 CONJUNTO DE TRES TROFEOS DE VENADO
50 X 55 CM
100 - 150 €

362 MESA AUXILIAR CON LOMOS DE LIBROS Y TAPA DE CUERO VERDE GOFRADO Y DORADO
67 X 45 X 59 CM
400 - 500 €



363



364



365



372



373



366



367



368



369



370



375



374



376



377

363 MARIANO OLIVER AZNAR (ZUERA 1863 - MADRID, 1927)
"RETRATO DE CABALLERO"
ÓLEO SOBRE LIENZO
FIRMADO Y FECHADO
PEQUEÑAS FALTAS
75 X 60 CM
150 - 200 €

364 ANÓNIMO ESPAÑOL S.XIX
"RETRATO DEL SR. DIRECTOR DEL INSTITUTO DE 2ª ENSEÑANZA DE ÁVILA"
ÓLEO SOBRE LIENZO
FALTAS, PRECISA RESTAURACIÓN
99 X 74 CM
100 - 150 €

365 ESCUELA ESPAÑOLA S.XIX
"RETRATO DE DOÑA MERCEDES FABRES Y COLL"
ÓLEO SOBRE LIENZO
CON MARCO ISABELINO DE MADERA Y ESTUCO DORADO
84 X 70 CM
700 - 1.000 €

366 PAREJA DE COPAS DE CERÁMICA BLANCA CON ASAS EN FORMA DE NINFAS DE ESTILO NEOCLÁSICO
35 CM
150 - 200 €

367 PLAFÓN DE TECHO DE CRISTAL OPACO GRABADO Y LATÓN
36 CM
50 - 100 €

368 FIGURA DE TERRACOTA REPRESENTANDO A UNA DAMA SOSTENIENDO UN LIBRO. FALTAS
40 CM
100 - 150 €

369 MESA CIRCULAR DE CAOBA Y PALMA DE CAOBA CON FUSTE GALLONADO. FALTAS
76 X 89 CM
250 - 300 €



371

370 SILLÓN DE ESCRITORIO DE CAOBA CON TAPICERÍA DE CUERO COLOR BURDEOS, S.XIX
FALTAS EN LA TAPICERÍA
112 X 56 X 63 CM
175 - 200 €

371 ALFOMBRA DE NUDO ESPAÑOL CON CAMPO CON DECORACIÓN DE "BROCADOS" EN TONOS OCRE Y BURDEOS SOBRE CAMPO BEIGE
300 X 200 CM
300 - 400 €

372 DÍAZ VILLAMIL (1959)
"PAREJA DE PAISAJES"
ÓLEO SOBRE TABLA
FIRMADOS
20 X 38,5 CM
100 - 150 €

373 ESCUELA ESPAÑOLA S. XIX
"BODEGÓN CON CESTA DE UVAS"
ÓLEO SOBRE LIENZO
FIRMADO
60 X 90 CM
600 - 700 €

374 GUARNICIÓN COMPUESTA POR RELOJ Y ESCULTURAS DE METAL PATINADO, S.XIX
RELOJ 56 X 21 X 56 CM;
ESCULTURAS 55 CM LA MAYOR.
FALTAS
400 - 600 €

375 SILLERÍA ESTILO CHIPPENDALE DE ROBLE BARNIZADO. INGLATERRA, S.XIX
100 X 48 X 63 CM
600 - 800 €

376 MESA DE COMEDOR DE CAOBA DE ESTILO INGLÉS, CON PATAS DE SABLE, S.XX
78,5 X 111 X 261,5 CM
200 - 250 €

377 BUSTO DE CABALLERO DE YESO PATINADO, S.XIX
FIRMADO "FLORENTINO DE CRAENE"
37 CM
150 - 200 €



378



381



384

378 ESPEJO CON MARCO DE MADERA RELEVADO, CON ESQUINAS CURVAS
91,5 X 57 CM
80 - 100 €

379 CONJUNTOS DE DOS FOTOGRAFÍAS DE DESFILES EN BARCELONA, S.XIX
8 X 29 CM
60 - 100 €



379

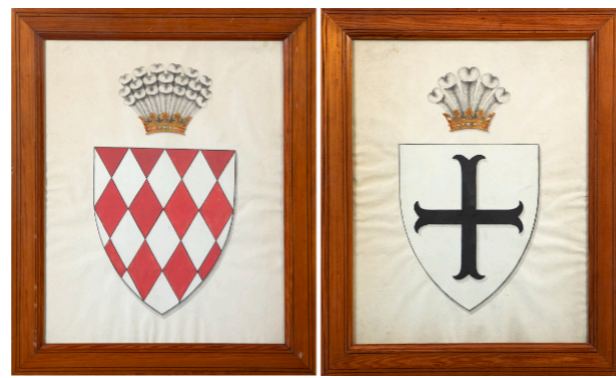

380

380 ESCUELA S.XIX
"DOS ESCUDOS HERÁLDICOS CON CORONA DUCAL TOCADA DE PLUMAS DE AVESTRUZ: UNO CON CAMPO LOSANGEADO EN ARGÉN Y GULES; Y OTRA CON CRUZ ANCORADA DE SABLE SOBRE CAMPO ARGÉN"
POSIBLEMENTE EMBLEMA DE LA CASA GRIMALDI Y EMBLEMA DE LA CASA DE VERDEN
GOUACHE SOBRE PAPEL
60 X 47 CM
150 - 200 €



382



383

381 CONJUNTO DE SEIS CAJAS SIMULANDO LIBROS
6 X 36 X 35 CM
125 - 150 €



385

382 MALETA DE PIC-NIC DE MIMBRE CON UTENSILIOS DE LOZA BLANCA Y ALUMINIO
20 X 67 X 48 CM
150 - 200 €

383 PAREJA DE CANDELEROS DE MADERA TORNEADA
46 CM
150 - 200 €



386



389

384 PAREJA DE BANQUETAS DE HAYA Y ASIENTOS DE CUERDA TRENZADA, NEMESIO VIGURI FALTAS
47 X 35 X 35 CM
60 - 80 €

385 SILLA Y BANQUETA DE HAYA DE ESTILO NÓRDICO CON TAPICERÍA DE RAYAS BLANCAS Y VERDES
73 X 35 X 58 CM SILLÓN
33 X 48 X 50 CM BANQUETA
100 - 125 €

386 SEGÚN FRANCISCO DE GOYA (S.XX)
"LA TAUROMAQUIA"
CUARENTA AGUAFUERTES
EDICIÓN DE 1921
25 X 35 CM HUELLA
1.000 - 1.500 €

387 FOTOGRAFÍA DE TORERO, POSIBLEMENTE JUAN GARCÍA JIMÉNEZ O "MONDEÑO"
60 X 47 CM
100 - 150 €

388 CENTRO DE FRUTAS DE CERÁMICA ESMALTADA DE MANISES
PEQUEÑA FALTA
25 CM
60 - 100 €

389 MESA DE COMEDOR DE NOGAL CON PATAS DE PERFIL CUADRADO Y TAPA CIRCULAR
77 X 150 X 150 CM
150 - 200 €



387



388



390



391

390 SEIS SILLAS DE HAYA Y ASIENTO DE CUERDA TRENZADA
92 X 45,5 X 39 CM
60 - 80 €

391 ALFOMBRA ORIENTAL CON DECORACIÓN FLORAL ESTILIZADA SOBRE CAMPO ROJO Y AZUL MARINO
168 X 120 CM
150 - 200 €



392



393



394



395



396



397

**397 TINTERO DE MADERA Y
RECIPIENTES DE CRISTAL, ASA
DE LATÓN**
12 X 15 X 28 CM
40 - 60 €

**398 PARAGÜERO DE MADERA
FALTAS**
71 X 26,5 X 31,5 CM
50 - 80 €

**399 MESA DE LECTURA DE
CAOBA, INGLATERRA S.XIX**
78 X 46 X 91 CM
300 - 400 €

**400 LORENZO
SCARABELOTTO (TRIESTE,
1796 - 1868)**
"EL BAÑO DE DIANA"
ÓLEO SOBRE LIENZO
FIRMADO EN ROMA EN 1837
62 X 75 CM
2.500 - 3.000 €

**401 ESPEJO CON MARCO DE
ESTUCO DORADO REMATADO
POR ESCUDO CARDENALÍCEO,
S.XIX**
FALTAS
79 X 60 CM; LUCES 62 X 48 CM
150 - 200 €

**402 BACCARAT. LÁMPARA DE
TECHO DE CRISTAL DE DOCE
LUCES PRIMERA MITAD DEL
S.XX. PEQUEÑAS FALTAS**
110 CM
500 - 700 €



400



401



402



403



404



405



406

**392 BLAS AMETLLER
(BARCELONA, 1768 - 1841)
SEGÚN JOSE RIVELLES**
"PERSPECTIVA DEL CARRO DE
TRIUNFO FÚNEBRE"
GRABADO. FALTAS DE HUMEDAD
48 X 66 CM
100 - 125 €

**393 SEGÚN PEDRO LEZCANO
Y SALVADOR (S.XIX)**
"PLANO DE MADRID, 1812"
GRABADO
53 X 66 CM
350 - 400 €

**394 SEGÚN ISIDRO
GONZALEZ VELAZQUEZ,
S.XIX**
"VISTA DEL PRADO DE MADRID
TOMADA POR LA ESPALDA DE LA
FUENTE DE LA DIOSA CIBELES"
GRABADO COLOREADO
CALCOGRAFÍA NACIONAL
40 X 63 CM
100 - 125 €

**395 COLECCIÓN DE SEIS
ESFERAS DE PIEDRAS DURAS**
15 CM LA MAYOR
150 - 200 €

**396 PERRO "BULLDOG" DE
METAL PLATEADO SOBRE PEANA
DE MÁRMOL**
10 CM
80 - 100 €

**403 NAPOLEÓN DE METAL DORADO SOBRE
COLUMNA DE MÁRMOL, S.XIX**
15 CM MEDIDA TOTAL
80 - 100 €

**404 DOS BUSTOS MASCULINOS DE METAL
PATINADO SOBRE COLUMNA, S.XIX**
21 CM / 15 CM
100 - 150 €

**405 BUSTO DE NIÑO DE BRONCE PATINADO
SOBRE PEANA DE MÁRMOL DE SIENA, S.XIX**
22 CM
100 - 150 €

**406 CONSOLA RECTANGULAR DE MADERA
DORADA Y ESCAYOLA CON TAPA DE MADERA
PINTADA, FONDO DE ESPEJO, ÉPOCA IMPERIO
S.XIX.FALTAS**
95 X 55 X 144 CM
600 - 700 €



407



408



409



410



411



412



413



414



407 RAMÓN OLIVER AZNAR (S.XIX)
"PAREJA DE BODEGONES CON FRUTAS"
ÓLEO SOBRE LIENZO
UNO DE ELLOS LIENZO ROTO
50 X 37,5 CM
200 - 300 €

409 ESPEJO RECTANGULAR CON MARCO DE NOGAL Y MOLDURAS EBONIZADAS
84 X 71 CM
125 - 150 €

410 JUEGO DE CUATRO SILLAS INGLESAS DE CAOBA CON RESPALDO DE "ESCALERA", S.XIX
ALGUNAS FALTAS EN LAS PATAS
104 X 47 X 54 CM
250 - 300 €

408 R. ROMÁN (S.XIX)
"PATIO DE TOLEDO"
ÓLEO SOBRE LIENZO
FIRMADO
47 X 54 CM
400 - 500 €

411 MESA CIRCULAR ISABELINA DE CAOBA
FALTAS EN LA TAPA
70 X 55 X 40 CM
100 - 150 €

412 RELOJ DE MÁRMOL NEGRO DE BRUSELAS Y ROJO "GRIOTTE" CON PLACAS DE BRONCE S.XIX
42 CM
175 - 250 €

413 ALFOMBRA ORIENTAL DE LANA CON DOS MEDALLONES CENTRALES SOBRE CAMPO COLOR SALMÓN
206 X 130 CM
150 - 200 €

414 PAREJA DE BANDEJAS DE COBRE PLATEADO CON DECORACIÓN REPUJADA. PLATEADO DESGASTADO
37,5 X 45 CM
40 - 50 €



415



416

415 ESCUELA FRANCESA S.XIX
"PROCESIÓN AL CALVARIO DE TRONOËN EN BRETAÑA"
ÓLEO SOBRE LIENZO
FIRMADO
51 X 74 CM
1.500 - 2.000 €



417



418

416 JESÚS APELLANIZ (VITORIA 1897 - 1969)
"PAISAJE DE CUENCA"
ÓLEO SOBRE LIENZO
FIRMADO
56 X 46 CM
250 - 300 €

417 ANGE ZAGONI (MÓNACO, S.XX)
BUSTO DE CABALLERO DE YESO CON PEANA DE MADERA
FIRMADO Y FECHADO EN MAYO DE 1940
54 X 29,5 X 39 CM
150 - 200 €

418 CABEZA DE CABALLERO DE ESCAYOLA, S.XX
DESGASTES Y FALTAS
45 CM
150 - 200 €



419

419 MESA RECTANGULAR DE CAOBA DE ESTILO INGLÉS CON DOS CAJONES
74 X 32 X 106 CM
125 - 150 €



420

420 ARMARIO DE DE CAOBA CON PUERTAS DE ESPEJO ÉPOCA LOUIS PHILIPPE MEDIADOS DEL S.XIX
240 X 40 X 124 CM
250 - 350 €



421



422



429



430



423



424



425



426



427



428

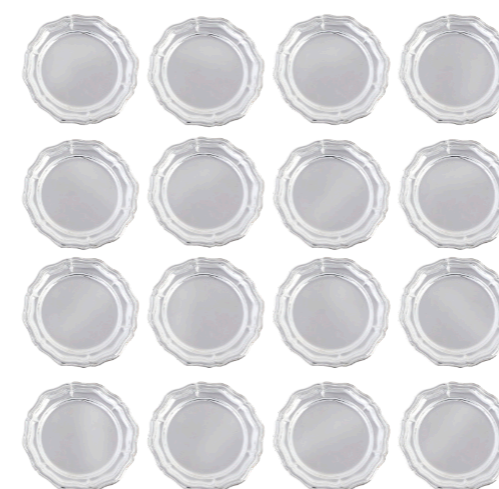

431



433



432

432 PARTE DE CRISTALERÍA TALLADA, CON INICIALES GRABADAS CON PIEZAS DE SERVIR
425 - 500 €



421 VAJILLA DE PORCELANA BLANCA DE BIDASOA, DECORADA CON BORDE DORADO, COMPLETA PARA DOCE SERVICIOS SIN ESTRENAR
TOTAL: 53 PIEZAS
600 - 800 €

424 CONJUNTO DE METAL PLATEADO FORMADO POR "TEA - CADY" Y RECIPIENTE PARA APERITIVOS
EL "TEA - CADY" PRECISA SOLDADURA
15 CM
10 - 20 €

427 CHAMPANERA CON ASAS DE METAL PLATEADO MARTELÉ
22,5 X 23 CM
80 - 100 €

428 JUEGO DE JARRA Y CINCO COPAS ALTAS PARA ZUMO DE CRISTAL GRABADO
30 CM
60 - 90 €

429 PONCHERA DE CRISTAL TALLADO CON PRESENTADOR Y TAZAS
43 X 44 CM
200 - 300 €

430 VAJILLA DE LOZA FRANCESA DE LUNEVILLE - SAINT CLEMENT, CON DECORACIÓN FLORAL PINTADA A MANO Y COMPLETA PARA 12 SERVICIOS (A EXCEPCIÓN DE LOS SOPEROS, QUE HAY 10).
TOTAL: 57 PIEZAS
600 - 1.000 €

431 CONJUNTO DE DIECIOCHO PEQUEÑOS PLATILLOS DE PAN DE METAL RECORTADO, CON BORDE INGLETADO
8,8 CM
70 - 80 €

433 CONJUNTO DE PLATILLOS DE PAN Y CUENCOS PARA APERITIVOS DE CRISTAL PENSADO CON FILO DORADO
DISTINTOS TAMAÑOS
12 CM LA PIEZA MAYOR
80 - 100 €

434 PARTE DE CRISTALERÍA, CON DOS MODELOS DE COPAS SIMILARES, CON DECORACIÓN FACETADA
200 - 300 €



434



435



436



437



438



439



440



441

435 JARRÓN "ROULEAU" DE PORCELANA CHINA "FAMILIA VERDE", S.XIX. CONVERTIDO EN LÁMPARA. RESTAURADO
47 CM
175 - 250 €

436 REGULADOR ALEMÁN DE MADERA EBONIZADA, HERMLE & SONS
90 X 12 X 26 CM
1.000 - 1.500 €

437 CHARLES COTTET (LE PUY-EN-VELAY, 1863 - PARÍS, 1925)
"VISTA DE ÁVILA"
AGUAFUERTE
FIRMADO EN PLANCHA
FALTAS EN EL PAPEL
120 X 40 CM
550 - 600 €

438 SEGÚN JAN VAN DALEN (AMBERES, S.XVII) Y SEGÚN GIOVANNI CAMPIGLIA
"FEDERICO BAROCCI" Y "ANDREAS RIVET"
CONJUNTO DE DOS GRABADOS
32 X 22,4 CM EL MAYOR
100 - 150 €

439 CABINET ANGLO-INDIO DE CAOBA CON APLICACIONES DE MADERA EBONIZADA Y PATAS TORNEADAS, SRI LANKA SS.XIX - XX
192 X 48,5 X 129 CM
950 - 1.200 €

440 VITRINA CUADRANGULAR DE HIERRO FORJADO EN EL ESTILO DE JEAN MICHEL FRANK
82,5 X 101 X 101 CM
350 - 400 €

441 PAREJA DE PERCHEROS DE METAL CON BASE CIRCULAR, DISEÑO S.XX
188 CM
60 - 80 €

442 LÁMPARA DE TECHO DE SEIS LUCES CON CUENTAS Y PRISMAS DE CRISTAL ESTILO CARLOS IV
70 X 56 CM
200 - 300 €



442



444

443 TAPIZ DE AUBUSSON DE LANA CON ESCENA DE CAZA DEL CIERVO S.XX
95 X 124 CM
600 - 650 €

444 JUEGO DE SEIS SILLAS DE PLÁSTICO INYECTADO COLOR NARANJA Y TAPICERÍA COLOR MARRÓN, CON PATAS TUBULARES DE ACERO INOXIDABLE, AÑOS 60
75 X 43 X 59 CM
375 - 450 €

445 ARCA CONSTRUIDA CON TABLEROS ENTERIZOS DE NOGAL Y DECORACIÓN GEOMÉTRICA TALLADA, CON INSCRIPCIÓN DE SU DUEÑA "LUISA GÓMEZ" CASTILLA S.XVII
84,5 X 55,5 X 146,5 CM
250 - 300 €

446 PAREJA DE CANDELEROS DE LATÓN DE ESTILO HISTORICISTA
23 CM
80 - 100 €



446



443



447

447 ALFOMBRA DE PUNTO DE TAPIZ DE AUBUSSON, ÉPOCA NAPOLEÓN III. FRANCIA, S.XIX. FALTAS
336 X 320 CM
1.500 - 2.000 €



501



502



503



504



505

501 PAREJA DE BASES DE LÁMPARA DE VIDRIO DORADO CON PAN DE ORO
36 CM
200 - 250 €

502 ESCUELA ESPAÑOLA S.XX
"DISEÑO PARA ESTAMPADO" 2003
TINTA SOBRE PAPEL
140 X 110 CM
400 - 600 €



506

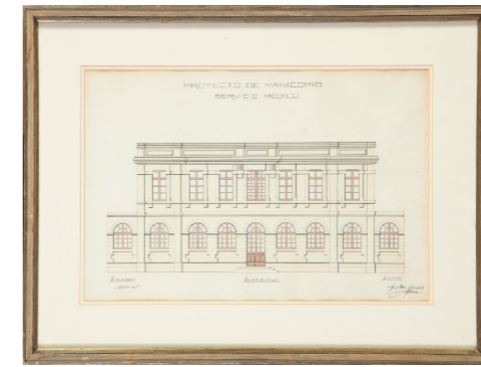

507



508



509



510



511

503 PAREJA DE SILLAS DE BRAZOS DE LACA NEGRA Y TAPICERÍA GRIS
FALTAS
86 X 46 X 59 CM
80 - 100 €

504 MESA RECTANGULAR ESTILO ESPAÑOL DE NOGAL CON PATAS EN FORMA DE LENTEJA Y FIADORES DE HIERRO
70 X 58 X 106 CM
150 - 200 €

505 ALFOMBRA DE PIEL DE VACA
230 X 190 CM
150 - 200 €

506 ANÓNIMO S.XIX
"DOS DISEÑOS ARQUITECTÓNICOS NEOCLÁSICOS"
DOS AGUADAS Y TINTA SOBRE PAPEL
44 X 28 CM
150 - 200 €

507 GUSTAVO AGUADO (CUBA, S.XIX)
TRES ACUARELAS "PROYECTO DE MANICOMIO"
ACUARELA Y TINTA SOBRE PAPEL FIRMADAS
28 X 49 CM
150 - 200 €

508 ESCUELA ESPAÑOLA S.XIX
"PROYECTO PARA GRANERO" REAL INSTITUTO INDUSTRIAL
AGUADA Y TINTA SOBRE PAPEL
68 X 51 CM
80 - 100 €

509 CONJUNTO DE TRES ESPEJOS CIRCULARES CON MARCO DE PINO MOLDURADO
61 CM EL MAYOR
150 - 200 €

510 PAREJA DE ESFINGES DE METAL CROMADO, SOBRE PEANAS DE MÁRMOL, S.XIX
12,5 X 13 X 23 CM
125 - 175 €

511 CÓMODA DE TRES CAJONES LACADA EN NEGRO CON TAPA DE MÁRMOL, ESTILO LUIS XVI. S.XX
83 X 49,5 X 105 CM
300 - 350 €

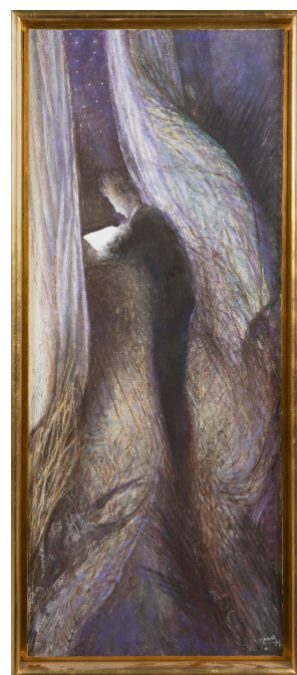

512



513



514



515



516



517



518



519



512 MARI PURI HERRERO ((BILBAO, 1942))
"PERSONAJE LEYENDO EN LA NOCHE"
ÓLEO SOBRE LIENZO
FIRMADO
162 X 65 CM
1.200 - 1.500 €

513 ESCUELA ESPAÑOLA S.XX
"SUB"
AGUAFUERTE
FIRMADO, TITULADO, FECHADO EN 1990 Y NUMERADO 6/18
54 X 40 CM
150 - 200 €

514 ALBERT GONZALO CARBÓ (TARRAGONA, 1954)
"CUATRO DIBUJOS"
TÉCNICA MIXTA SOBRE PAPEL
FIRMADOS Y FECHADOS EN 1996
12 X 16 CM
250 - 300 €

515 ESPEJO RECTANGULAR DE PINO CON MARCO MOLDURADO
86 X 59 CM
80 - 90 €

516 PAREJA DE MESAS AUXILIARES CIRCULARES DE METAL DORADO Y TAPA DE MÁRMOL VETEADO
58 X 45 CM
150 - 200 €

517 RICARDO MESA NÚÑEZ (CHILE, 1931)
"SIN TÍTULO"
ESCU LTURA DE CERÁMICA
FIRMADO
13 X 14 X 17 CM
100 - 150 €



520



521



522



523



524



525

518 MESA OVAL Y DOS BANQUETAS DE PLÁSTICO INYECTADO, AÑOS 90
MEDIDAS MESA 42 X 52 X 100 CM
50 - 70 €

519 LÁMPARA DE PIE DE METAL BLANCO Y PANTALLA DE PLATILLOS MODELO "OSLO" SEGÚN DISEÑO DE LOUIS POULSEN
186 X 60 CM
600 - 700 €

520 GERARDO RUEDA (MADRID, 1926 - 1996)
"COLLAGE"
SERIGRAFÍA
FIRMADA Y NUMERADA A LÁPIZ
2/85
46 X 31 CM
300 - 400 €

521 LUIS GORDILLO (SEVILLA, 1934)
"SIN TÍTULO"
SERIGRAFÍA
FIRMADA Y NUMERADA A LÁPIZ
56/100
51 X 34 CM
300 - 400 €

522 MARI PURI HERRERO ((BILBAO, 1942))
"TRANSEÚNTES. PARÍS"
ÓLEO SOBRE LIENZO
FIRMADO, TITULADO Y FECHADO EN 2006 EN EL REVERSO
92 X 80 CM
900 - 1.200 €

523 PAREJA DE SILLAS BAJAS GUILLEUMAS DE HAYA, RIPOLL, AÑOS 60
72 X 29 X 63 CM
200 - 250 €

524 PAREJA DE MESAS CIRCULARES DE METAL DORADO Y TAPA DE MÁRMOL
47 X 76 CM
200 - 250 €

525 MESA AUXILIAR DE MADERA CON TABLERO BLANCO DE ESTILO NÓRDICO
41 X 44,5 X 60 CM
80 - 100 €



526



529



532

526 WALASSE TING (SHANGHÁI, CHINA, 1929 - NUEVA YORK, 2010)
"MUJERES CON FONDO AZUL"
IMPRESIÓN OFFSET. FALTAS
155 X 84 CM
100 - 150 €

527 RAFAEL AGREDANO (CÓRDOBA, 1955)
"AVIGNON PEOPLE"
GRABADO
FIRMADO Y NUMERADO 32/75
27 X 25 CM
350 - 400 €

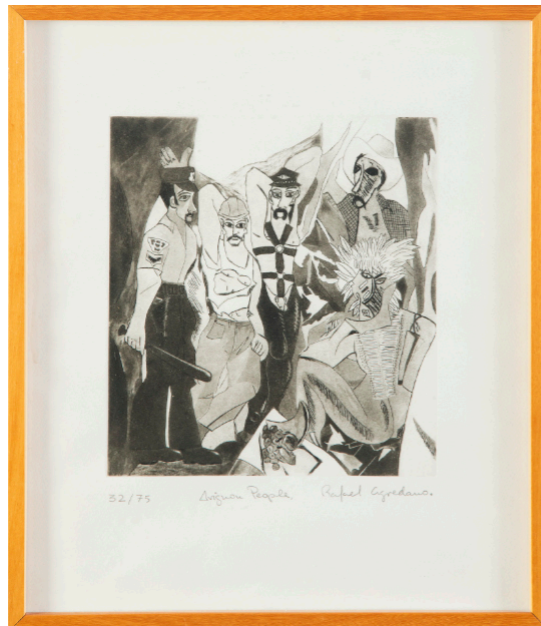

527



530

528 MIRIAM LIZARZA (S.XX)
"SIN TÍTULO"
GRABADO
FIRMADO Y NUMERADO A.P.
38 X 29 CM
100 - 150 €



528



531

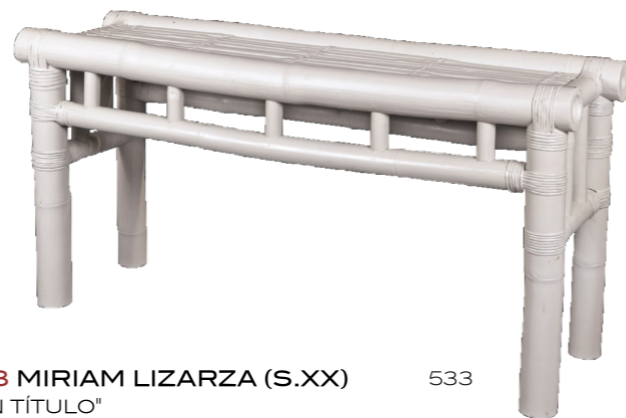

533



534



537

529 CONJUNTO DE CUATRO MESAS AUXILIARES ALTAS DE METAL PINTADO DE VERDE
80 X 26 CM
100 - 200 €

530 ESPEJO CON MARCO POLIGONAL DE ÓNICE
80 X 58,5 CM
150 - 200 €

531 JARRÓN ALEMÁN DE CERÁMICA BLANCA EN FORMA DE BUSTO
FALTAS DE COCCIÓN
27 CM
80 - 100 €

532 PAREJA DE BANQUETAS OVALADAS TAPIZADAS EN BLANCO CON PATAS TRONCOCÓNICAS
43 X 45 X 95 CM
150 - 200 €



535

533 CONSOLA DE BAMBÚ PINTADA DE BLANCO
77 X 46,5 X 152 CM
60 - 80 €

534 JOAN BENNÀSSAR (POLLENÇA, MALLORCA, 1950)
"TRES PERSONAJES"
TÉCNICA MIXTA SOBRE PAPEL
FIRMADO Y FECHADO EN JULIO DE 1998
CON ETIQUETA DE LA GALERÍA PILAR PARRA
45 X 37 CM
150 - 200 €

535 RAMIRO TAPIA RUANO (SANTANDER, 1931 - SALAMANCA, 2024)
"SIN TÍTULO"
ACUARELA SOBRE PAPEL
FIRMADA Y FECHADA EN 1983
43 X 64 CM
200 - 300 €

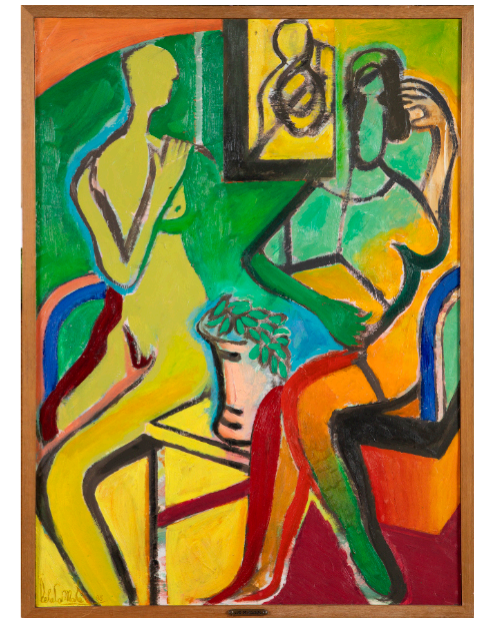

536

536 LUIS DE LA CÁMARA (MADRID, 1942 - ÁVILA, 2006)
"FIGURAS CON RETRATO"
ÓLEO SOBRE TABLA
FIRMADO
70 X 50 CM
425 - 500 €

537 JUEGO DE SEIS SILLAS DE METAL VERDE Y ASIENTO DE FIBRA VEGETAL TRENZADA, CON RESPALDO ENVOLVENTE
78 X 46 X 55 CM
150 - 200 €

538 MESA DE METAL PINTADO DE VERDE CON DOS PATAS CENTRALES
77 X 75 X 150 CM
150 - 200 €



538



539



540



541

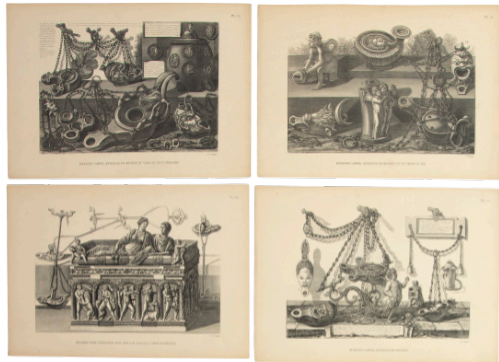

542



543



544



545



546



547



548

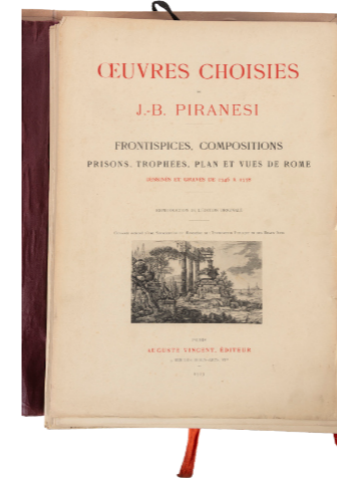

549

548 SEGÚN W.H. MOTE (S.XIX)
"WILLIAM PIT" Y
"STATUE OF THE LATE
EARL OF BELFAST"
PAREJA DE
GRABADOS
32 X 23 CM
100 - 150 €



550



551



552

549 SEGÚN GIOVANNI BATTISTA PIRANESI (MOGLIANO, VENETO 1720 - ROMA, 1778)
"OEUVRES CHOISIES" J.B. PIRANESI
COLECCIÓN DE 140 IMPRESIONES DE GRABADOS
EDICIÓN DE AUGUSTE VINCENT, DE 1913
EN SU CARPETA ORIGINAL
DOS DE ELLAS ROTAS
ALGUNAS MANCHAS
45 X 32 CM
400 - 600 €

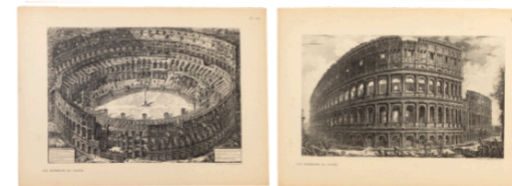

550 BUSTO DE JULIO CÉSAR DE BRONCE PATINADO, S.XIX
19 CM
100 - 150 €

551 BUSTO DE CABALLERO DE BRONCE PATINADO, S.XIX
16 CM
80 - 100 €



553

552 SAMUEL PARKER (INGLATERRA, S.XIX) BUSTO DE BRONCE PATINADO DEL REY "WILLIAM IV", S.XIX
CON INSCRIPCIÓN DE 1831
14 CM
80 - 100 €

553 MESA CIRCULAR CON PATAS DE HIERRO PINTADAS EN VERDE Y TAPA DE MÁRMOL BLANCO
FALTA UNA TUERCA
72 X 90 CM
200 - 300 €

542 SEGÚN GIOVANNI BATTISTA PIRANESI (MOGLIANO, VENETO 1720 - ROMA, 1778)
CONJUNTO DE CINCO IMPRESIONES DE "LUCERNAS ROMANAS"
SIN ENMARCAR
38 X 53 CM
125 - 200 €

543 DOS CENTROS DE MESA CIRCULARES DE BRONCE DECORADOS CON UN MEDALLÓN DE COBRE EN EL ASIENTO, SIGUIENDO MODELOS DE FERDINAND LEVILLAIN. FRANCIA, S.XIX
UNO CON LA INSCRIPCIÓN "DEPARTEMENT DE LA SEINE"
23 X 29,5 X 37 CM
150 - 200 €

545 CAPITEL DE ORDEN COMPUESTO DE METAL PINTADO
FALTAS
37 CM
60 - 80 €

546 DISEÑO PARA UNA COPA CLÁSICA DE MÁRMOL CON CUERPO GALLONADO Y TAPA
DIBUJO A TINTA SOBRE CARTÓN
45 X 23 CM
150 - 200 €

547 ANÓNIMO S.XIX
"CAPITEL DÓRICO"
AGUADA Y TINTA SOBRE PAPEL
29 X 43 CM
150 - 200 €

539 ESCUELA FRANCESA S.XIX
"ORDRE IONIQUE, DORIQUE ET TOSCAN"
CONJUNTO DE TRES GRABADOS
28 X 21 CM
60 - 100 €

540 GUSTAVO AGUADO (CUBA, S.XIX)
"PROYECTO DE PANTEÓN PARA LA FAMILIA BILLAUD"
ACUARELA Y TINTA SOBRE PAPEL
54 X 38 CM
100 - 150 €

541 ESPEJO CON MARCO DE NOGAL Y MOLDURAS DORADAS DE ESTILO IMPERIO, CON LUNA BISELADA
164,5 X 99 CM
150 - 200 €

544 PAREJA DE MÉNSULAS DE MADERA TALLADA DE ESTILO NEOCLÁSICO, CON RESTOS DE POLICROMÍA
44 X 19 X 36 CM
100 - 150 €



554



555



556



557

554 ESCUELA CUZQUEÑA S.XX
"ARCÁNGEL"
ÓLEO SOBRE TABLA
39 X 29 CM
100 - 150 €

555 ESCUELA CUZQUEÑA S.XX
"ARCÁNGEL ARCA BUCERO"
ÓLEO SOBRE TABLA
39 X 29 CM
100 - 150 €

556 BAJORRELIEVE CON LÁMINA DE PLATA CON IMAGEN DEL "ECCE HOMO". FALTAS
29,5 X 28 CM
250 - 300 €

557 TONDO DE MADERA TALLADA Y POLICROMADA, EN FORMA DE RESPLANDOR O POTENCIAS, S.XVIII. FALTAS
35 X 36 CM
300 - 400 €

558 HORNACINA DE MADERA TALLADA Y POLICROMADA IMITANDO CAREY, S.XVII
59 X 23 X 35 CM
650 - 800 €



558

559 PAREJA DE DIORAMAS - RELICARIO, CON FILACTERIA OSSIBUS CON PAPEROLLES Y MINIATURA CENTRAL, BORDADOS Y PEDRERÍA. TRABAJO VIRREINAL, S.XVIII
50 X 46 CM
2.200 - 2.500 €

560 CONJUNTO DE JOFAINA CON PALANGANA CINCELADA DE PLATA DE LEY 916, CON MARCAS DEL PLATERO CARRERAS
27 X 22 CM
645 G
250 - 300 €



559



560

562 CÍRCULO DE MARCOS ZAPATA, ESCUELA CUZQUEÑA S.XVIII
"LA ÚLTIMA CENA"
ÓLEO SOBRE COBRE
53 X 67 CM
6.000 - 8.000 €

563 ESCUELA ITALIANA S.XVII
"DESPOSORIOS DE SANTA CATALINA"
ÓLEO SOBRE COBRE
21 X 16 CM
1.800 - 2.000 €



561



563

564 BARGUEÑO ESPAÑOL DE MUESTRA CUBIERTA DE NOGAL CON DECORACIÓN DE PLACAS Y COLUMNILLAS DE HUESO, S.XVII
PIE DE PUENTE DE ÉPOCA POSTERIOR
BARGUEÑO 64 X 43 X 95 CM
PIE 81 X 50 X 87 CM
2.500 - 3.000 €

565 VIRGEN CON NIÑO DE MADERA BARNIZADA, ESCUELA ARAGONESA S.XVI
50 CM
750 - 800 €



562



564

566 ESCULTURA DE BOJ TALLADO REPRESENTANDO A SAN JUAN, S.XVII
POSIBLEMENTE PARTE DE UN CALVARIO
20 CM
750 - 800 €

567 ALFOMBRA DE NUDO ESPAÑOL SIGUIENDO MODELOS DE CUENCA
CON ETIQUETA DE LA FÁBRICA DE ALFOMBRAS MORON ROA
296 X 247 CM
200 - 300 €



565

566



567



568



569



572

568 SEGÚN PHILIPS WOUWERMAN (HAARLEM, 1619 - 1668)
"PARADA EN EL CAMINO"
GRABADO
26,5 x 35 CM
80 - 100 €

569 ESCUELA FRANCESA S.XIX
"LE PORT DE CHATHAM"
GRABADO
21 x 29,5 CM
60 - 100 €



570

570 DOS LITOGRAFÍAS DE "BOTÁNICA" ENMARCADAS
CON ANOTACIONES MANUSCRITAS
22 x 26 CM / 39 x 42 CM
125 - 175 €

571 ESCUELA FRANCESA S.XIX
"LOUIS XVI OCUPÁNDOSE DE LA EDUCACIÓN DE SU HIJO"
GRABADO
56 x 39 CM
100 - 150 €



571

573 ESCRITORIO DE RIÑÓN DE ESTILO LUIS XVI, S.XX
FALTAS. CARTONNIER SUELTO
82 x 42 x 96 CM
125 - 175 €

574 MESA AUXILIAR DE DOS BALDAS CON MARQUETERÍA Y GALERÍA DE LATÓN LUIS XV
90 x 48,5 x 80 CM
175 - 200 €



575

572 CAMA DE ESTILO LUIS XVI DE MADERA POLICROMADA Y TAPIZADO CON ALGODÓN ESTAMPADO EN AMARILLO
102 x 101 x 200 CM
500 - 800 €



573



574



576

575 PAREJA DE MORILLOS FRANCESES DE BRONCE Y HIERRO FORJADO DE ESTILO IMPERIO
19 x 46 x 25 CM
100 - 150 €

576 ESPEJO TRUMÓ DE MADERA DORADA CON MOLDURAS ESTILO NEOCLÁSICO. FALTAS
162 x 57 CM
400 - 500 €

577 ESCUELA ALEMANA S.XVIII
"PAREJA DE TRAMPANTOJOS"
ACUARELA Y TINTA SOBRE PAPEL
20 x 30 CM
200 - 300 €

578 ESCUELA HOLANDESA S.XVII
"RETRATO DE CABALLERO FUMANDO"
ÓLEO SOBRE LIENZO
71 x 57,5 CM
2.750 - 3.500 €

579 GUARNICIÓN COMPUESTA POR RELOJ Y PAREJA DE CANDELABROS, DE BRONCE PATINADO Y MÁRMOL DE SIENA, S.XIX
RELOJ 70 x 23 x 58 CM;
CANDELABROS 64 CM
800 - 1.000 €



577



579



580

580 MESA CIRCULAR DE MADERA TALLADA CON TAPA DE MÁRMOL Y GALERÍA CALADA DE ESTILO LUIS XVI. FALTAS
55 x 92 CM
200 - 300 €



578



581

581 ARMARIO FRANCÉS DE PALORROSA ÉPOCA LUIS XV. FRANCIA, S.XVIII
212 x 40 x 125 CM
1.000 - 1.500 €



582



583



584



585



586



587



588

582 SEGÚN JOHN FINLAYSON (LONDRES - 1730 - 1773)

"ELISABETH HAMILTON, DUQUESA DE ARGYLL"
GRABADO
50 X 38 CM
150 - 200 €

583 ESPEJO CON MARCO POLICROMADO EN AZUL Y DORADO

FALTAS EN EL DORADO
132 X 68 CM
100 - 150 €

584 SEGÚN HYACINTHE RIGAUD (PERPIÑÁN, 1659 - PARÍS, 1743 Y OTROS

"PRÍNCIPE JOSEPH WENZEL DE LIECHTENSTEIN", "DUQUE DE SALDANHA" Y OTROS
CONJUNTO DE CUATRO GRABADOS DE PERSONAJES
24 X 19 CM EL MAYOR
100 - 200 €

585 ESCRITORIO DE DAMA DE CAOBA DE ESTILO LUIS XVI CON TAPA DE MÁRMOL Y GALERÍA DE BRONCE, S.XX. FALTAS

103 X 46 X 72 CM
150 - 200 €

586 CHRISTOPHE FRATIN (METZ, 1801- LE RAINCY, 1864)

"ÁGUILAS LUCHANDO POR UNA CABRA MONTESA"
ESCUPTURA DE BRONCE PATINADO FIRMADO Y CON SELLO DE FUNDIDOR, FRATIN FECHADO 1838
42 CM
900 - 1.000 €

587 LÁMPARA CON BASE DE CANDELERO DE BRONCE CON FUSTE DE COLUMNA DE ORDEN CORINTIO

37 CM
80 - 100 €



589



590



591



592



593



594

588 MESA AUXILIAR DE CAOBA Y MÁRMOL BLANCO ESTILO LUIS XVI. UNA PATA ROTA Y PEGADA
80 X 54 CM
200 - 250 €

589 ALFOMBRA ESPAÑOLA DE NUDO MECÁNICO CON CAMPO AZUL MARINO Y ROLEOS EN DORADO
350 X 239 CM
100 - 150 €

590 ESCUELA EUROPEA S.XIX
"RETRATO DE CABALLERO DELANTE DE UN PAISAJE"
ÓLEO SOBRE LIENZO
65 X 55 CM
350 - 500 €

591 ESCUELA EUROPEA S.XIX
"INTERIOR DE SALÓN"
ACUARELA SOBRE PAPEL
57 X 75 CM
200 - 300 €

592 ESCUELA EUROPEA S.XIX
"RETRATO DE CABALLERO CON CHAQUETA DE TERCIOPELO AZUL"
ÓLEO SOBRE LIENZO FIRMADO CON ANAGRAMA BO
75 X 60 CM
300 - 400 €

593 PAREJA SILLONES LUIS XVI DE MADERA POLICROMADA Y DORADA CON RESPALDO CABRIOLET, S.XVIII. FALTAS
88 X 41 X 61 CM
1.200 - 1.500 €

594 CÓMODA FRANCESA DE CAOBA ESTILO LUIS XVI CON APLICACIONES DE LATÓN Y TAPA DE MÁRMOL GRIS VETEADO
S.XIX. FALTAS
87 X 43 X 105 CM
200 - 300 €



595

595 RELOJ BRACKET INGLÉS CON CAJA DE CAOBA, S.XIX
37 X 21 X 31 CM
300 - 500 €



596



597



598

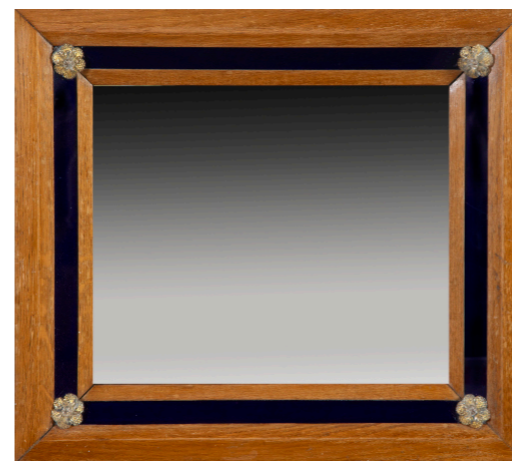

604



605



606



599



600



601



602



603



607



608

596 JOSÉ LUIS DURÁN DE COTTES (S.XX)
"NUEVO BARRIO DE ESTILO MARROQUÍ"
COLLAGE SOBRE PAPEL
FIRMADO
23 X 15 CM
200 - 300 €

597 D.A. GREGG (S.XIX)
"PROYECTO DE ESCUELA"
ACUARELA SOBRE PAPEL
69 X 54,5 CM
150 - 200 €

598 TOMÁS ARANGUREN Y SANZ (MADRID, 1828 - 1900) Y PEDRO VILATA
"CASA Nº 34 DE LA PLAZA DE LA CONSTITUCIÓN" Y "FACHADA DE UNA CASA PARTICULAR"
DOS AGUADAS Y TINTA SOBRE PAPEL
UNO FIRMADO Y FECHADO EN 1866
44 X 65 CM / 60 X 49 CM
150 - 200 €

599 FIGURA DE BAILARINA METAL ESMALTADO, S.XX
FALTAS, BRAZO ROTO Y PEGADO. BASE DE MÁRMOL ROTA
30 CM
175 - 200 €

600 ESCUELA ESPAÑOLA S.XX
ESTATUA DE BRONCE DE LA CORPORACIÓN ARAGONESA DE RADIO Y TELEVISIÓN
FIRMA ILEGIBLE
29 CM CON PEANA
60 - 100 €

601 PAREJA DE PLATOS DE CERÁMICA ALEMANA
6 X 26,5 CM
60 - 80 €

602 CARRITO PARA BEBIDAS DE METAL CROMADO Y CRISTAL
DESGASTES
77 X 47 X 75 CM
100 - 150 €

603 LÁMPARA DE TECHO EN FORMA DE GLOBO DE BRONCE Y CUENTAS DE CRISTAL, CON SEIS LUCES EN FORMA DE ANTORCHAS
115 CM
150 - 200 €

604 ESPEJO RECTANGULAR CON MARCO DE MADERA Y APLICACIONES DE CRISTAL
53 X 47 CM; 37,5 X 31 CM
LUCES
80 - 100 €

605 GLOBO CELESTE CON LUZ, CON MARCA DE PALIZÉ, BARCELONA
51 CM
80 - 100 €

606 ESCUELA PPS. S.XX
"PROYECTO DE VILLA"
ACUARELA Y TINTA SOBRE PAPEL
FIRMADO
43 X 58 CM
150 - 200 €

607 VELADOR CIRCULAR CON ESTRELLA DE MARQUETERÍA, S.XIX
FALTAS
74 X 60 CM
300 - 400 €

608 PAREJA SILLAS ART DECO POLICROMADAS Y DORADAS EN EL ESTILO DE PAUL FOLLOT AÑOS 30
87 X 50 X 45 CM
400 - 500 €



609

609 ALFOMBRA ORIENTAL CON DISEÑO GEOMÉTRICO SOBRE CAMPO MARRÓN
180 X 114 CM
150 - 200 €



610



611

612



613



619



620



621



614



615



616



617

610 EDUARDO SANZ FRAILE (SANTANDER, 1928 - MADRID, 2013)
GRABADO
FIRMADO A LÁPIZ Y NUMERADO 215/250
55 X 55 CM
150 - 200 €

611 PAREJA DE MOLDES PARA GUANTES EN BISCUIT
43 CM
200 - 300 €

612 PAREJA DE MOLDES PARA GUANTES EN BISCUIT
43 CM
200 - 300 €

613 ESPEJO CON MARCO RIZADO DE ESTILO HOLANDÉS, DE MADERA BARNIZADA SIGUIENDO LOS MODELOS DEL S.XVII
MÍNIMAS FALTAS
39,5 X 39,5 CM
150 - 200 €

614 CONJUNTO FORMADO POR JARRA, CENTRO Y COPA DE CRISTAL OPACO AZUL
39 X 23 CM COPA / 28 CM JARRA
125 - 150 €

615 CONJUNTO FORMADO POR TRES BOTELLAS DE VIDRIO OPACO AZUL, UNA CON TAPÓN
57 CM LA MAYOR
100 - 150 €

616 PAREJA DE MESITAS AUXILIARES DE METAL CROMADO, PLEGABLES
55 X 37 CM
80 - 100 €



618

617 MESA DE CENTRO DE HIERRO PINTADO Y TAPA DE CRISTAL CHAMBRANA EN X
45 X 86 X 138 CM
80 - 100 €

618 PARAGÜERO DE COBRE CON DECORACIÓN MARTELÉ
52 X 23 CM
80 - 100 €

619 MARIA LUISA PACHECO (LA PAZ, 1919 - NUEVA YORK, 1982)
"COMPOSICIÓN ABSTRACTA"
ÓLEO SOBRE LIENZO
55 X 74 CM
600 - 800 €

620 LÁMPARA DE METAL CROMADO CON HUEVO DE AVESTRUZ, EN EL ESTILO DE MAISON CHARLES
80 CM
150 - 200 €

621 EDUARDO URCULO FERNÁNDEZ (SANTURCE, 1938 - MADRID, 2003)
GRABADO
FIRMADO A LÁPIZ Y NUMERADO 66/200 Y FECHADO EN 1983
50 X 50 CM
450 - 500 €

622 CONSOLA RECTANGULAR DE MÁRMOL GRIS
ALGÚN PIQUETE
72,5 X 52 X 150 CM
150 - 200 €

623 CUATRO SILLAS DE METAL SIGUIENDO EL DISEÑO DE NIELS JØRGEN HAUGESEN PARA HYBODAN, AÑOS 70
RESTOS DE ÓXIDO
150 - 200 €



624

624 ALFOMBRA MARGOUM DE LANA CON CAMPO GEOMÉTRICO EN COLOR AZUL CELESTE Y BLANCO TÚNEZ, S.XX.
FALTAS
283 X 188 CM
250 - 300 €



625



628

625 FÉLIX LABISSE
(MARCHIENNES, 1905 -
NEUILLY-SUR-SEINE, 1982)
"JUDITH"
LITOGRAFÍA
FIRMADO Y NUMERADO 22/150
62 X 45 CM
70 - 90 €

**626 PIERRE - LOUIS
THEVENET (S.XX)**
"LA SUBASTA"
GOUACHE SOBRE PAPEL
FIRMADO
33 X 46 CM
150 - 200 €

**627 ESCUELA ESPAÑOLA
S.XX**
"S/T"
IMPRESIÓN
FIRMADA Y FECHADA AL DORSO EN
1978
23 X 50 CM
50 - 70 €



626



629

**628 CONJUNTO DE TRES
MESAS NIDO DE METAL
CROMADO Y LATÓN CON TAPAS
DE CRISTAL AHUMADO**
50 X 50 X 50 CM LA MAYOR
100 - 200 €

**629 PAREJA DE JARRONES DE
LATÓN CON ASAS DE ESTILO ART
DECO**
35 CM
100 - 150 €

**630 ESPEJO TRÍPTICO DE
HIERRO DORADO, S.XX**
75 X 60 CM SECCIÓN CENTRAL
90 - 120 €

**631 HIELERA DE METACRILATO Y
LATÓN, AÑOS 90**
19 X 18,5 CM
80 - 100 €



627

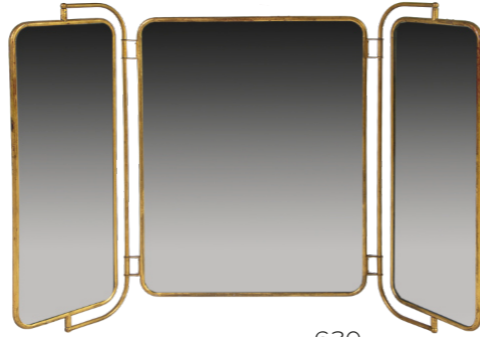

630

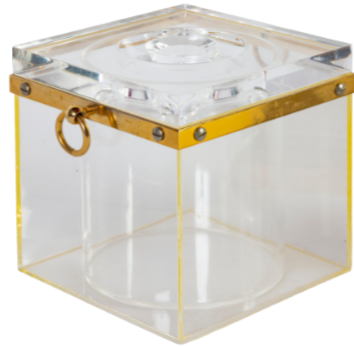

631

**632 BASE DE
LÁMPARA LUMIKA
DE LATÓN Y ACERO
CROMADO AÑOS 80**
52 CM
100 - 150 €

632



**633 PÓSTER ORIGINAL DE LA
PELÍCULA MUSICAL "YELLOW
SUBMARINE" DE "THE BEATLES",
ESTADOS UNIDOS 1968**
IMPRESIÓN EN PAPEL
TRES SECCIONES UNIDAS Y
ENMARCADAS
198 X 104 CM
500 - 600 €

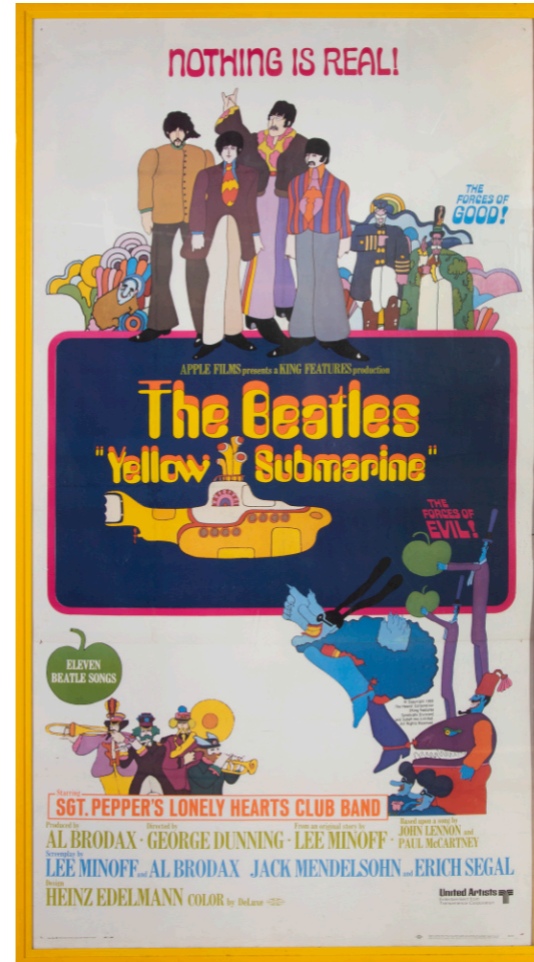

633



635

**634 AGUSTIN REDONDELA
(MADRID 1922 - 2015)**
"PAISAJE CON EDIFICIOS RURALES"
ÓLEO SOBRE CARTÓN
FIRMADO AÑOS 70
30 X 40 CM
1.300 - 1.500 €

**635 PAREJA DE ESTANTERÍAS
DE LATÓN Y METAL CROMADO
CON BALDAS DE CRISTAL**
132 X 30 X 85 CM
200 - 400 €



634



636

**636 LOTE DE TRES
CENICEROS DE CRISTAL
DE MURANO**
16 X 29 X 27 CM EL MAYOR
125 - 150 €



637

**637 PAREJA DE BUTACAS DE
ACERO Y CABLE DE SILICONA**
107 X 44 X 55 CM
125 - 150 €



638



639



640



641



642



643



644



645

638 ESCUELA ESPAÑOLA S.XIX
"DESFILE DE CARNAVAL"
ÓLEO SOBRE TABLA
38 X 5 X 52 CM
425 - 500 €

639 EUGENE CHIGOT (1860 - 1923)
"PAREJA ELEGANTE PATINANDO"
ÓLEO SOBRE LIENZO
FIRMADO
28 X 41 CM
350 - 400 €

640 SEGÚN VICENTE LÓPEZ PORTAÑA
(VALENCIA, 1772 - MADRID, 1850) Y SEGÚN
M.JULLIEN (S.XIX)
"RETRATO DE DON MANUEL FERNÁNDEZ VARELA" Y
"S.A.R. L'INFANT DOM LOUIS, DUC DU PORTO"
CONJUNTO DE DOS GRABADOS
35 X 22 CM
100 - 200 €

641 FIGURA DE PORCELANA FRANCESA DE "VIEJO PARÍS" REPRESENTANDO UNA PAREJA BAILANDO, S.XIX
26 CM
150 - 200 €

642 ESPEJO DE MADERA TALLADA Y DORADA DE ESTILO ROCOCÓ
96 X 70 CM
250 - 300 €

643 CANDELERO DE LATÓN ESTILO IMPERIO, S.XIX
25 CM
60 - 100 €

644 RELOJ DE MÁRMOL BLANCO Y BRONCE DORADO CON FIGURA DE DAMA, ESFERA FIRMADA "HIRST/LEEDS" S.XIX. PRECISA REVISIÓN PEQUEÑA FALTA EN LA ESFERA
35 X 20 X 55 CM
400 - 500 €

645 CABECERO Y PIECERO REALIZADO A PARTIR DE UN SOFÁ ISABELINO DE CAOBA TALLADA, S.XIX Y POSTERIOR
EN DOS PIEZAS. FALTAS
125 X 44 X 246 CM
250 - 300 €



646

646 ATRIBUIDO A EUGENIO LUCAS VELÁZQUEZ (MADRID, 1817 - 1870)
"LA FLAMENCA"
ÓLEO SOBRE LIENZO
43 X 30 CM
1.300 - 1.500 €



647

647 JOSÉ CUSACHS Y CUSACHS (MONTPELLIER 1850 - BARCELONA 1909)
"TRES MILITARES"
ÓLEO SOBRE TABLA
FIRMADO Y FECHADO EN 1888
PEQUEÑA GRIETA EN LA TABLA
12 X 16 CM
900 - 1.000 €



648

648 JOSE JIMENEZ ARANDA (SEVILLA, 1837 - 1903)
"EL BRINDIS"
ÓLEO SOBRE TABLA
FIRMADO Y FECHADO EN SEVILLA EN 1896
23,5 X 19 CM
5.500 - 6.000 €

649 PAREJA DE FIGURAS DE PORCELANA FRANCESA "VIEJO PARÍS" CON REALCES DORADOS, S.XIX. FALTAS Y RESTAURACIONES
56 CM CON PEANA
350 - 400 €

650 CENTRO DE MESA DE PORCELANA EN FORMA DE CESTA CALADA, POSIBLEMENTE "VIEJO PARÍS". FRANCIA, S.XIX
21 X 23 CM
100 - 150 €

651 CONSOLA REINA GOBERNADORA DE CAOBA Y CHAPEADO DE PALMA DE CAOBA
MEDIADOS DEL S.XIX
87 X 62 X 127 CM
100 - 150 €



649



650



651



652



653



654



661



662



663



655



656



657



658



659



660



664



665



666

652 JULIAN LUCAS VILLAMIL (MADRID, 1865 - ?)
 "RETRATO DE CABALLERO CON BANDA DE LA ORDEN DE CARLOS III"
 ÓLEO SOBRE TABLA
 FIRMADO
 11 x 8,5 CM
 250 - 300 €

653 JULIAN LUCAS VILLAMIL (MADRID, 1865 - ?)
 "RETRATO DE CABALLERO CON SOMBRERO BICORNIO Y CASACA ROJA"
 ÓLEO SOBRE TABLA
 FIRMADO
 11 x 8,5 CM
 250 - 300 €

654 RELOJ DE MESA DORADO LOUIS PHILLIPE DECORADO CON ESCENA GALANTE. FRANCIA, S.XIX
 51 x 17 x 42 CM
 800 - 900 €

655 ESCRITORIO DE TAMBOR DE CAOBA Y MARQUETERÍA DE LIMONCILLO S.XIX. FALTAS
 120 x 60 x 125 CM
 300 - 400 €

656 COSTURERO CATALÁN DE CAOBA, PPS. S.XX
 FALTAS
 70 x 55 x 40 CM
 70 - 90 €

657 CUATRO COLUMNAS DE MÁRMOL ROJO VETEADO CON CAPITELES Y BASE DE BRONCE
 74 CM
 600 - 700 €

658 CONJUNTO DE CHIMENEA DE BRONCE FORMADO POR PANTALLA, UTENSILIOS Y MORILLOS
 69 x 100 CM PANTALLA
 150 - 200 €

659 PEQUEÑA ALFOMBRA TURCA CON DECORACIÓN FLORAL ESTILIZADA SOBRE CAMPO AZUL MARINO
 159 x 93 CM
 40 - 60 €

660 BANDEJA ÁRABE CIRCULAR DE METAL GRABADO CON PATAS
 FALTAS
 14 x 58 CM
 100 - 150 €

661 ESCUELA FRANCESA S.XIX
 "RETRATO EN ÓVALO DE LA EMPERATRIZ EUGENIA DE MONTIJO"
 GRABADO
 38 x 28 CM
 100 - 150 €

662 ESCUELA ESPAÑOLA S.XX
 "PERSONAJE ESPAÑOL SENTADO LEYENDO UNA CARTA"
 ÓLEO SOBRE LIENZO
 36 x 46 CM
 550 - 650 €

663 RAFAEL ARROYO (GRANADA, 1860 - 1908)
 "UN LANCE, SIGLO XVII"
 ÓLEO SOBRE TABLA
 FIRMADO
 24 x 35,5 CM
 425 - 500 €

664 MARIPOSA ENMARCADA
 19 x 25 CM MEDIDAS MARCO
 60 - 80 €

665 MESA AUXILIAR VICTORIANA DE BAMBÚ PATINADO. INGLATERRA, S.XIX
 75 x 44 x 68 CM
 150 - 200 €

666 MUEBLE DE DOS CUERPOS DE CAOBA CON PUERTAS SUPERIORES ACRISTALADAS
 205 x 51 x 131 CM
 100 - 150 €



667



668



669



670



671



672



673



674

667 ESCUELAS FRANCESA Y PORTUGUESA S.XIX
"CUATRO RETRATOS: D. AFFONÇO HENRIQUES, VIZCONDE DE SÁ DA BANDEIRA, DOMINGOS MOMBELLI Y EMILIA LUISA BEAHARNAIS"
CONJUNTO DE CUATRO GRABADOS
24,5 x 18 CM EL MAYOR
80 - 100 €

669 ESCUELA PORTUGUESA S.XIX
"PRINCIPE MENSCHIKOFF" Y "NICOLAO 1º, IMPERADOR DA RUSSIA"
PAREJA DE GRABADOS
24 x 17 CM EL MAYOR
100 - 150 €

670 ENTREDÓS DE MADERA TALLADA ESTILO NEOGÓTICO, CON TAPA DE MÁRMOL NEGRO MARQUINA, S.XIX
103 x 54 x 74,5 CM
100 - 150 €

668 MAPA "CARTA GENERALE DE L'EMPIRE DE RUSSIE, 1783"
GRABADO CON MARCO DE PINO
22,5 x 47,5 CM
100 - 150 €

671 BUSTO DE "EARL KITCHENER" DE METAL PATINADO, S.XIX
14 CM
60 - 100 €

672 ESCULTURA DE METAL PATINADO DE LOS "SOLDADOS DEFENSORES DE STALINGRADO", RUSIA S.XX
15 CM
60 - 80 €

673 LÉANDRE GRANDMOULIN (BÉLGICA, 1873 - 1957)
"VICTOIRE" OLIMPIADAS DE AMBERES 1920
ESCULTURA DE BRONCE PATINADO FIRMADA Y FECHADA EN 1920
31 CM CON PEANA
100 - 150 €

674 J. VARIN (S.XIX)
"BUSTO DE CABALLERO"
ESCULTURA DE BRONCE PATINADO FIRMADA Y FECHADA EN 1843
38 CM CON PEANA
200 - 300 €

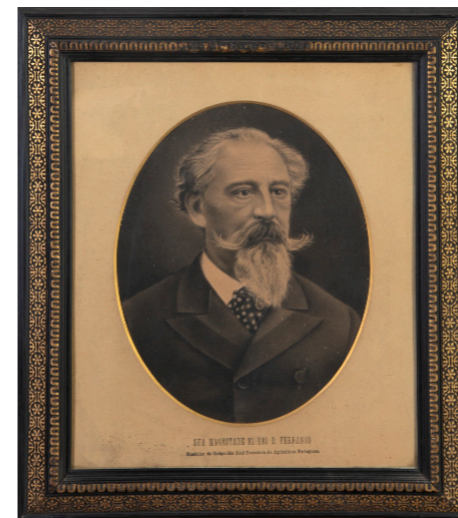

675



676



677

675 ESCUELA PORTUGUESA S.XIX
"SU MAJESTAD EL REY DON FERNANDO DE PORTUGAL"
DIBUJO A CARBONCILLO SOBRE PAPEL
53 x 42 CM
100 - 150 €



678



679

678 PAREJA DE PEDESTALES DE ESTILO HISTORICISTA DE MADERA TALLADA Y POLICROMADA CON APLICACIONES DE LATÓN. FRANCIA, S.XIX
120 x 44 x 44 CM
1.200 - 1.500 €



680

676 ESCUELA EUROPEA S.XIX
"RETRATO DE HOMBRE CON BARBA"
ÓLEO SOBRE LIENZO FIRMADO
46 x 36 CM
200 - 300 €

677 BUSTO DEL GENERAL MIGUEL CABANELLAS DE MADERA TALLADA, PPS. S.XX
48 CM
200 - 300 €

679 RELOJ DE MÁRMOL NEGRO CON DAMA CLÁSICA DE SENTADA DE BRONCE, S.XX
38 x 17 x 42 CM
175 - 250 €

680 GRAN MESA DE NOGAL TALLADO DE ESTILO NEORRENANCIETISTA, S.XIX
78 x 100 x 178 CM
200 - 400 €



681



682



688



689



683



684



690



691



685



686



687

681 SEIS RECIPIENTES DE TOCADOR DE CRISTAL FACETADO Y PLATA, MARCAS DE INGLATERRA 14 CM 60 - 100 €

684 DOS CENICEROS DE PLATA DE LEY 925 CON MARCAS DE BULGARI. ITALIA, S.XX 22 X 14 CM EL MAYOR 540 G 150 - 200 €

685 CONJUNTO DE CUBIERTOS DE PLATA DE DIFERENTES MODELOS INCLUYE UN CAZO INGLÉS CON DECORACIÓN GRABADA Y MARCAS DE LONDRES 35 CM 460 G 200 - 250 €

682 LOTE DE PIEZAS DE PLATA Y DE METAL PLATEADO 200 - 300 €

683 CONJUNTO DE PIEZAS DE PLATA FORMADO POR UNA PALMATORIA Y UN CENTRO EN FORMA DE SOMBRERO 7 X 15 CM 30 - 50 €

686 CENTRO DE MESA DE METAL PLATEADO 11,5 X 21 X 21 CM 60 - 80 €

687 JUEGO DE VEINTE CUCHARILLAS DE PLATA ITALIANA DE LEY 800 530 G 300 - 500 €

688 BANDEJA DE PLATA CON DOS ASAS DE PERFIL SINUOSO 1.010 G 37 X 58 CM 350 - 450 €

689 SOPERA CON TAPA DE METAL PLATEADO, S.XIX DESGASTES 17 X 22 X 30 CM 80 - 100 €

690 CONJUNTO DE TRES RECIPIENTES, DOS DE ELLOS DE PLATA ITALIANA DE LEY 800 Y UNO DE METAL PLATEADO 6 X 16 X 16 CM EL MAYOR 510 G 300 - 500 €

691 CUBERTERÍA DE PLATA DANESA, COMPLETA PARA 10 SERVICIOS 2.985 G PESO SIN CUCHILLOS 1.500 - 3.000 €

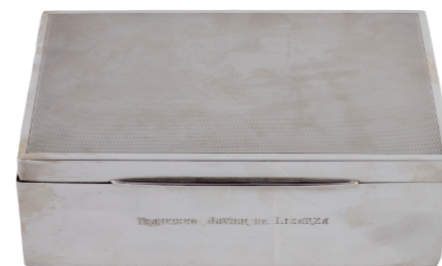

692



693

692 CAJA DE TABACO DE PLATA CON INTERIOR DE SÁNDALO LEY 800 7 X 15 X 21 CM 80 - 100 €

693 PALMATORIA DE PLATA CON MARCAS DE LONDRES 12 CM 150 - 200 €



694

694 CHAMPANERA DE PLATA ITALIANA DE 800 CON ARGOLLAS EN FORMA DE CABEZA DE LEÓN 20 X 18,5 CM 1.015 G 300 - 500 €



695



696



697



698

695 ARTURO MELIAN RANDOLPH (1957)
"CROCUS"
ACUARELA SOBRE PAPEL
FIRMADA AMR
27 X 29 CM
250 - 300 €

696 ANDRÉS LANDÍN YSASIA (MADRID, 1957)
"ESTUDIO DE MUJER"
GOUACHE SOBRE PAPEL
FIRMADO
42 X 32 CM
150 - 200 €

697 ESCUELA ESPAÑOLA S. XX
"BEGOÑA ARANGUREN ENVUELTA, ENVOLVIÉNDOSE"
LÁPIZ SOBRE PAPEL
FIRMADO A. Y DEDICADO
29 X 20 CM
150 - 200 €



699

698 LÁMPARA DE CERÁMICA ESMALTADA, POSIBLEMENTE SCHEURICH ALEMANIA AÑOS 70
48 CM CON PANTALLA
175 - 200 €

699 MESA AUXILIAR CON BALDA DE RATTAN Y RUEDAS EN EL ESTILO DE KURT ØSTERVIG PARA JASON MØBLER, DINAMARCA AÑOS 60
48 X 60 X 55 CM
125 - 150 €

700 PAREJA DE TABURETES DE ESTRUCTURA DE HIERRO Y ASIENTO DE FIBRA VEGETAL TRENZADA
45 X 36 CM
80 - 100 €

701 TALLA DE ARTE TRIBAL AFRICANO DE ÉBANO, POSIBLEMENTE BAOULÉ
93 CM
70 - 90 €



700



701

BAYEU SUBASTAS



702

702 JAIME MESTRES ESTARTÚS (BARCELONA, 1949)
"OXIDATION" XXXVI
TÉCNICA MIXTA SOBRE HIERRO
FIRMADO, AL DORSO FECHADO EN MMII
100 X 100 CM
300 - 400 €



705



706

703 JOSEP MARÍA SUBIRACHS (BARCELONA, 1927 - 2014)
"EL MATEMÁTICO"
LITOGRAFÍA
FIRMADA Y NUMERADA P.A.
52 X 48 CM
100 - 125 €

704 JOSEF EIDENBERGER (AUSTRIA, 1899 - 1991)
"SAN FRANCISCO BAY BRIDGE" Y "CALIFORNIA STREET"
DOS GRABADOS
FIRMADOS A LÁPIZ
30 X 39,5 CM
100 - 150 €

BAYEU SUBASTAS



703



704



707

705 CONJUNTO DE TRES RUEDAS DE MADERA CON SOPORTES DE METAL
35 CM LA MAYOR
150 - 200 €

706 APARADOR DE MADERA Y TAPA DE MÁRMOL BLANCO
90 X 69,5 X 161,5 CM
100 - 200 €

707 PAREJA DE SILLAS "BUTTERFLY" DE CUERO MARRÓN CON ESTRUCTURA DE ACERO
92 X 40 X 76 CM
200 - 300 €

93



708



709



710



711



713



714



715



712

708 GIUSEPPE TARANTINO (1916 - 1999)
"MADRE CON SU HIJO"
LÁPIZ SOBRE PAPEL
FIRMADO
29 x 23 CM
100 - 150 €

709 ESCUELA ESPAÑOLA S.XX
"PERFIL DE MUJER"
LÁPIZ SOBRE PAPEL
FIRMADO
23,5 x 18 CM
100 - 150 €

710 JOSÉ SANCHA (S.XX)
"CABEZA DE MUJER"
LÁPIZ SOBRE PAPEL
FIRMADO
26 x 19,5 CM
100 - 150 €

711 BORDADO CON ABECEDARIO, S.XIX
"LO HIZO FRANCISCO ÁLVAREZ A LOS 10 AÑOS EN 1893"
53 x 58 CM
200 - 250 €

712 SILLA MECEDORA DE BAMBÚ Y ASIENTO Y RESPALDO DE REJILLA
100 x 95 x 52 CM
125 - 150 €

713 PAREJA DE FIGURAS DE PORCELANA INGLESA "ROYAL DOULTON" REPRESENTANDO A VENDEDORES DE GLOBOS
19 CM
125 - 150 €

714 PAREJA DE CABECEROS DE CAMA DE MADERA TALLADA Y REJILLA, PINTADOS DE BLANCO
97,5 x 100 CM
100 - 150 €

715 MESA AUXILIAR DE METAL Y BALDAS DE MÁRMOL CON RUEDAS
93 x 37 x 47 CM
80 - 100 €



716



717



718



721



719



720



722

716 A. TILMAN (S.XX)
"ESCALERA DE PAZO"
GOUACHE SOBRE PAPEL
FIRMADO Y FECHADO EN 1980
48,5 x 34 CM
200 - 300 €

717 ESCUELA ESPAÑOLA S.XX
"DOS ILUSTRACIONES PARA CUENTOS"
TÉCNICA MIXTA SOBRE PAPEL
31 x 30 CM
150 - 200 €

718 ESPEJO RECTANGULAR CON MARCO DE MADERA PINTADA DE AZUL
103 x 92 CM; LUCES 84 x 74 CM
100 - 150 €

719 ESPEJO BASCULANTE CON ESTRUCTURA DE BAMBÚ
156 x 42 x 59 CM
100 - 150 €

720 CUNA PARA BEBÉ DE BAMBÚ SOBRE RUEDAS
130 x 97 x 60 CM
60 - 80 €

721 DOS ALMOHADONES TAPIZADOS CON CROCHÉ BLANCO
60 - 80 €

722 APARADOR DE MADERA PINTADA CON TAPA DE MÁRMOL
90 x 70 x 161,5 CM
100 - 150 €



723



724



725



731



732



726



727



728



730



733



734



735



737



736

723 ESCUELA EUROPEA S.XIX
"RETRATO DE MONJE"
ÓLEO SOBRE LIENZO
26 X 22 CM
150 - 200 €

724 ANÓNIMO S.XIX
"DISEÑO PARA TANKARD"
AGUADA Y LÁPIZ SOBRE PAPEL
39 X 29 CM
100 - 150 €

725 ESCUELA DE TOLEDO S.XIX
"SAN FRANCISCO DE BORJA"
ÓLEO SOBRE LIENZO
52 X 40 CM
400 - 500 €

726 ÁNGEL ARRODILLADO DE PASTA DE MADERA
POLICROMADA, CON MARCAS DE OLOT
48 CM
100 - 200 €

727 SAGRADO CORAZÓN DE PASTA DE MADERA
POLICROMADA, CON MARCAS DE OLOT
56 CM
100 - 200 €

728 CONJUNTO DE TRES SACRAS DE METAL PLATEADO, DE ESTILO NEOGÓTICO
32 X 22 CM LA MAYOR
200 - 300 €

729 PEANA DE MADERA
POLICROMADA SIMULANDO MÁRMOL Y PARCIALMENTE DORADA, S.XIX
15 X 23 X 35,5 CM
50 - 70 €

730 ESCULTURA DE CRISTO EN LA CRUZ DE PASTA DE MADERA
POLICROMADA, POSIBLEMENTE OLOT
53 X 30 CM
100 - 200 €

731 ESCUELA ESPAÑOLA S.XVII
"VIRGEN DEL ROSARIO CON SAN ANTONIO ABAD Y SAN ANTONIO DE PADUA"
ÓLEO SOBRE LIENZO
103 X 75 CM
600 - 800 €

732 ESCUELA CASTELLANA S.XVI
"LA VIRGEN HACE ENTREGA DEL ROSARIO A SANTO DOMINGO DE GUZMÁN"
ÓLEO SOBRE TABLA
103 X 75 CM
2.750 - 3.500 €

733 MARCO DE ESPEJO ROCOCÓ DE MADERA TALLADA Y DORADA, S.XVIII
FALTAS
155 X 140 CM; 103 X 70 CM
700 - 1.000 €

734 CRUZ DE ALTAR DE METAL PLATEADO DE ESTILO NEORRENACENTISTA
60,5 CM
150 - 200 €

735 CÁLIZ DE METAL PLATEADO CON FUSTE ABALAUSTRADO Y PIE CIRCULAR
26,5 CM
200 - 300 €

736 ARMARIO ESPAÑOL DE PINO CON PUERTAS MOLDURADAS CON CUARTERONES PPS S.XX
262 X 59,5 X 144 CM
300 - 400 €

737 VINAJERAS DE CRISTAL Y METAL PLATEADO, S.XIX. UNA DE ELLAS PRECISA SOLDADURA
16 X 15 X 26,5 CM
200 - 300 €

738 ESCUELA NAPOLITANA S.XVII
 "SAN JERÓNIMO PENITENTE"
 ÓLEO SOBRE LIENZO
 61 X 89 CM
 1.800 - 2.000 €



738

739 ESCUELA MADRILEÑA S.XVII
 "INMACULADA"
 ÓLEO SOBRE TABLA
 28 X 21 CM
 450 - 500 €



739



746



747



741



743



742



744



740

740 ESCUELA HOLANDESA S.XVII
 "EXTERIOR DE TABERNA"
 ÓLEO SOBRE TABLA
 CON SELLO DE LACRE AL DORSO
 27 X 20,5 CM
 350 - 500 €

744 CONJUNTO DE ESTAÑO DE PEDRAZA FORMADO POR DOS ESPECIEROS EN FORMA DE AVES, UN CANDELERO Y UN SALVAMANTELES
 TODAS LAS PIEZAS CON SELLO
 15 CM MEDIDAS ESPECIEROS
 150 - 200 €

745 DALMÁTICA DE SEDA BORDADA, S.XVIII
 200 - 300 €

741 CONJUNTO DE ESPOLINES DEL S.XVIII
 100 - 150 €

746 ESCUELA CENTROEUROPEA MED. S.XIX
 "PAISAJE CON PUENTE"
 ÓLEO SOBRE LIENZO
 41 X 40 CM
 400 - 500 €

742 CONJUNTO DE RETALES DEL S.XVIII Y XIX
 100 - 150 €

747 ESCUELA VALENCIANA FFS.S.XVII
 "VIRGEN DE LA MERCED INTERCEDIENDO POR LAS ÁNIMAS DEL PURGATORIO"
 ÓLEO SOBRE LIENZO
 130 X 105 CM
 2.500 - 3.000 €

743 SOPERA DE ESTAÑO DE PEDRAZA CON PLATO OCTOGONAL DE PRESENTACIÓN CON SELLO
 SOPERA: 23 X 30 X 54 CM
 BANDEJA: 45 X 33,5 CM
 150 - 200 €



745

748 ESPEJO OCTOGONAL CON MARCO DE MADERA TALLADA Y RELEVDA DE ESTILO HOLANDES, S.XVIII
 63 X 7 X 54 CM
 50,5 X 41 CM LUCES
 250 - 350 €



748

750 PAREJA DE CANDELABROS DE CINCO LUCES DE HIERRO FORJADO Y DORADO
 36 CM
 80 - 100 €



749



750

751 ALFOMBRA DE NUDO ESPAÑOL DE ESTILO CUENCA CON DECORACIÓN DE PIÑAS SOBRE CAMPO BEIGE
 ÁREAS DE DESGASTE
 349 X 250 CM
 400 - 600 €



751

752 CONSOLA ESPAÑOLA DE MADERA Y ESCAYOLA DORADA CON TAPA DE MÁRMOL GRIS VETEADO ÉPOCA ISABELINA S.XIX
 83 X 48 X 124 CM
 250 - 300 €



752



753



754



755



756



757



758



759



760



761



763



762



764

753 CONJUNTO DE TRES PAPELES DE ARROZ REPRESENTANDO CAMPESINOS CHINOS
10 X 6,6 CM EL MAYOR
60 - 100 €

756 PAREJA DE JARRONES DE PORCELANA CHINA "FAMILIA ROSA" CON DECORACIÓN DE ESCENAS CORTESANAS, DINASTÍA QING S.XIX
61 CM
600 - 700 €

754 DOS RECIPIENTES CON TAPA DE PORCELANA CHINA DE CANTÓN, S.XIX
17 CM
80 - 100 €

757 TRES PLATOS DE PORCELANA, CANTÓN S.XIX
15,5 CM
60 - 80 €

755 "GUANYIN" DE PORCELANA BANCA "BLANC DE CHINE", S.XVIII
16 CM
150 - 200 €

758 JUEGO DE SEIS SILLAS DE COMEDOR DE BAMBÚ CON RESPALDO EN FORMA DE "ESCALERA" Y ASIENTOS TAPIZADOS, AÑOS 80
104 X 48 X 45 CM
150 - 200 €

759 CONSOLA CHINA DE MADERA DE OLMO CON DECORACIÓN CALADA EN LOS COSTADOS
86 X 40 X 180 CM
300 - 400 €

760 ARMARIO BAJO DE DOS PUERTAS DE MADERA PINTADA Y DECAPADA
131 X 37 X 80 CM
100 - 150 €

761 CONJUNTO DE SEIS PAPELES DE ARROZ PINTADOS CON PERSONAJES CHINOS
7,5 X 4,5 CM
125 - 200 €

762 CONJUNTO DE TRES PAPELES DE ARROZ PINTADOS, DOS DE ELLOS REPRESENTADOS DAMAS CHINAS Y UNO REPRESENTADO AVES
17,5 X 29 CM
150 - 200 €

763 LÁMPARA DE MESA DE LATÓN EN FORMA DE CALABAZA
55 CM
150 - 200 €

764 CONJUNTO DE TRES "TEA CADDIE" DE PORCELANA CHINA AZUL Y BLANCO CON TAPAS DE MADERA
15 X 6 X 11 CM
80 - 100 €

765 CONJUNTO DE PIEZAS DE PORCELANA CHINA DE CANTÓN, S.XIX
16 X 22 X 15 CM
350 - 400 €

766 CONSOLA RECTANGULAR CHINA DE MADERA DE OLMO
85 X 66 X 102 CM
150 - 200 €

767 VITRINA EXPOSITOR CHINA DE MADERA TALLADA Y EBONIZADA CON PLACAS DE LACA CHINA, S.XIX
84 X 25 X 55,5 CM
150 - 200 €



765



766



767



768



769



770



776



777



778



771



774



772



775



779



780



781



782

768 ANDRÉ DAUCHEZ (PARÍS, 1870 - 1948)
"VISTA DE SEGOVIA"
TÉCNICA MIXTA SOBRE LIENZO
FIRMADO
46 X 60 CM
600 - 700 €

769 ESPEJO CON MARCO DE MADERA TALLADA Y CELOSÍA DE ESTILO BARROCO Y COPETE CON PINTURA FLORAL
190 X 91 CM
80 - 100 €

770 NELLY HARVEY (LONDRES, 1877 - MADRID, 1961)
"RETRATO DE DAMA SENTADA JUNTO A UNA MESA"
ÓLEO SOBRE LIENZO
FIRMADO Y FECHADO EN 1944
107 X 88,5 CM
500 - 600 €

771 PEQUEÑA CAJA DE MADERA PINTADA EN NEGRO CON DECORACIÓN CHINESCA. FALTAS
3 X 12 X 18 CM
40 - 80 €

772 TINTERO DECORADO CON PÁJAROS DE JADEITA CON BASE DE MADERA. CHINA, S.XIX-XX
15 X 16 X 25 CM
150 - 200 €

773 MESA AUXILIAR DE MADERA EBONIZADA Y POLICROMADA CON INCRUSTACIONES DE NÁCAR, FFS S.XIX
70 X 51 CM
125 - 200 €

774 ARMARIO CHINO CON PUERTAS CALADAS, S.XIX
183 X 55 X 111 CM
200 - 250 €

775 MESA DE JUEGO DE MADERA EBONIZADA E INCRUSTACIONES DE NÁCAR, S.XIX
80 X 35 X 70 CM
150 - 200 €

776 PANEL JAPONÉS DE LACA NEGRA CON APLICACIONES DE NÁCAR Y REALCES DORADOS, S.XIX
FALTAS Y RESTAURACIONES
84,5 X 53 CM
300 - 350 €

777 RELOJ FRANCÉS DE MADERA EBONIZADA Y DECORACIÓN EMBUTIDA DE HUESO, ÉPOCA NAPOLEÓN III. FRANCIA, S.XIX. FALTAS
54 X 15,5 X 31 CM
275 - 350 €

778 ISAMBERT, S.XIX "JARRÓN CON FLORES"
ACUARELA SOBRE PAPEL
FIRMADA Y FECHADA EN 1899
61 X 50 CM
250 - 300 €

779 PAREJA DE MEDIAS CAÑAS DE BAMBÚ CON DECORACIÓN DE APLICADA DE CONCHAS. JAPÓN, PERÍODO MEIJI, S.XIX
175 CM
600 - 800 €

780 ESCRITORIO DE DAMA DE MADERA EBONIZADA CON INTERIOR DE MADERA DE ARCE, S.XIX
88 X 45 X 64 CM
275 - 350 €

781 DOS PLATOS DE PORCELANA JAPONESA IMARI, S.XIX
40 CM
200 - 300 €

782 JUEGO DE OCHO SILLAS DE CAOBA CON TAPIZADO MORADO Y PATAS TORNEADAS, S.XIX
86 X 48 X 50 CM
350 - 450 €



783



784



785



786



787



788



789

783 ESPEJO CON MARCO RECTANGULAR DE MADERA Y LATÓN
76 X 63,5 CM; LUCES 64 X 51,5 CM
100 - 150 €

784 ESCUELA FRANCESA S.XIX
"ÉMILE AUGIER Y DOS RETRATOS"
CONJUNTO DE TRES GRABADOS
21,5 X 15,5 CM EL MAYOR
80 - 100 €

785 ESCUELA EUROPEA S.XIX
"CONJUNTO DE DOS RETRATOS"
CONJUNTO DE DOS GRABADOS Y MEDALLA DE METAL
22,5 X 27,5 CM
100 - 150 €

786 CONJUNTO DE DOS PEANAS DE MADERA
20,5 X 23 X 23 CM PEQUEÑA
80 - 100 €

787 PAREJA DE APLIQUES DE DOS LUCES DE BRONCE EN FORMA DE ANTORCHAS DE ESTILO DIRECTORIO
35 CM
100 - 150 €

788 PAREJA DE SILLAS DE CAOBA CON ASIENTOS DE ENEA DE ESTILO NÓRDICO
80 X 43 X 46 CM
100 - 150 €

789 MESA CUADRANGULAR CON PATAS DE HIERRO Y TAPA DE CESTERÍA CON PROTECTOR DE CRISTAL
60 X 64 X 64 CM
125 - 150 €

790 ESCUELA FRANCESA S. XVII
"RETRATO DE ZACHARIE JACOB O MONTFLEURY"
GRABADO COLOREADO
25 X 18 CM
60 - 100 €



790



792



791



793

791 ESCUELA FRANCESA S.XIX
"ANTONIN" Y "CLAUDE"
PAREJA DE GRANADOS CON PERFILES DE EMPERADORES ROMANOS
12,5 X 10 CM
60 - 100 €

792 CREIL ET MONTEREAU. JUEGO DE CUATRO PLATOS CON DECORACIÓN ESTAMPADA DE VISTAS DE PARÍS, S.XIX
20,5 CM
80 - 100 €

793 CREIL ET MONTEREAU. CONJUNTO DE ONCE PLATOS OCTOGONALES DE CON VISTAS ESTAMPADAS DE MONUMENTOS DE PARÍS, S.XIX. DESGASTES
21 CM
350 - 500 €

794 COLUMNA DE ÓNIX CON BASE Y CAPITEL CORINTIO DE BRONCE DORADO, REMATADA POR BUSTO
42 CM
150 - 200 €

795 COLUMNA DE ALABASTRO Y MÁRMOL REMATADA POR FIGURA DE HÉRCULES FARNESIO
59 CM
150 - 200 €



794

795

796

797

796 COLUMNA DE MADERA Y LATÓN CON BASE DE MÁRMOL, REMATADA POR BUSTO DE DAMA
44 CM
150 - 200 €

797 COLUMNA TOSCANA DE METAL PLATEADO REMATADA POR FIGURA FEMENINA CLÁSICA
46 CM
150 - 200 €



798



799



800



801



802



803



805



804

798 ESPEJO CUADRADO CON MARCO DE MADERA PINTADA DE BLANCO
92 x 92 CM; 80 x 78 CM
100 - 150 €

799 ESCUELA ESPAÑOLA S.XX
"DOS MUJERES EN PUEBLO"
ÓLEO SOBRE LIENZO
FIRMADO Y FECHADO EN 1945
46 x 55 CM
150 - 200 €

800 ESCUELA S.XX
"ESCALERA DE PUEBLO"
ÓLEO SOBRE TABLA
FIRMADO
21,5 x 15 CM
80 - 100 €

801 JARRA DE CERÁMICA PORTUGUESA PINTADA
23 CM
60 - 100 €

802 ORZA CON CUATRO ASAS DE CERÁMICA DE PUENTE DEL ARZOBISPO
27 CM
60 - 100 €

803 CONJUNTO DE DOS PLATOS DE CERÁMICA LEVANTINA
32 CM
80 - 100 €

804 ESCALERA DE TIJERA DE PINO
172 CM
100 - 150 €

805 ARMARIO BAJO DE DOS PUERTAS DE MADERA PINTADA DE VERDE Y ROJO
131 x 37 x 80 CM
100 - 150 €

806 ISMAEL FIDALGO (VIZCAYA, 1928 - 2010)
"PUEBLO DE MALLABIA"
ÓLEO SOBRE LIENZO
FIRMADO Y FECHADO EN 1978
55 x 66 CM
200 - 300 €



806



807

807 ESCUELA ESPAÑOLA S.XX
"MUJER SENTADA EN UNA TERRAZA"
ÓLEO SOBRE LIENZO
115 x 80 CM
425 - 500 €



809



810



808

808 ESCUELA ESPAÑOLA S.XX
"PAISAJE CON ALMENDROS EN FLOR"
ÓLEO SOBRE LIENZO
FIRMADO
54,5 x 80 CM
200 - 300 €



809 LEÑERA DE BRONCE EN FORMA DE CASCO
34 x 27 x 45 CM
125 - 150 €



811

810 CONJUNTO DE JARDÍN DE HIERRO PINTADO DE BLANCO FORMADO POR CUATRO SILLAS DE BRAZOS, UNA MESA CON TAPA DE MÁRMOL Y DOS SOPORTES PARA MACETAS
FALTAS
MESA 72 x 102 CM; SILLAS 100 x 38 x 60 CM
150 - 200 €

811 ARMARIO ESPAÑOL DE PINO POLICROMADO CON DECORACIÓN MARMOLIZADA EN VERDE Y JARRONES DE FLORES
FALTAS
190 x 52 x 122 CM
500 - 600 €



817 BANQUETA RECTANGULAR DE HIERRO PINTADO EN VERDE CON DECORACIÓN DE CUERDAS Y ASIENTO TAPIZADO DE FLORES
37 X 28 X 47 CM
60 - 80 €

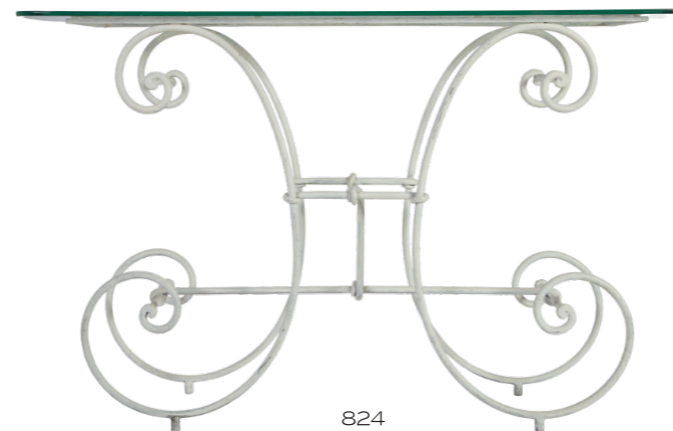

812 CUATRO LITOGRAFÍAS COLOREADAS DE "AVES" ENMARCADAS EN PAREJAS
25 X 16 CM CADA UNO
43,5 X 53 CM MARCO
150 - 200 €

814 PAREJA DE APLIQUES DE UNA LUZ DE METAL RECORTADO EN FORMA DE HOJAS
25 CM
40 - 60 €

818 JARDINERA DE HIERRO COLADO PINTADO EN BLANCO
22 X 33 X 63 CM
125 - 150 €

813 SEGÚN ROBERT BÉNARD (1731-1794)
"HISTOIRE NATURELLE. BOTANIQUE"
DOS GRABADOS COLOREADOS FALTAS EN LOS MARCOS
25 X 18 CM / 43 X 36 CM MARCO
125 - 175 €

815 CONJUNTO DE TRES SILLAS DE JARDÍN DE METAL PINTADO Y DECORACIÓN DE HOJAS, S.XX
100 X 63 X 43 CM
70 - 90 €

816 TABLERO DE MESA RECTANGULAR SIMULANDO PIEDRAS DURAS
81 X 141 CM
200 - 300 €



819 PAREJA DE APLIQUES DE UNA LUZ DE METAL RECORTADO EN FORMA DE HOJAS
25 CM
40 - 60 €

820 JOSÉ MARÍA CORCHÓN (MADRID, SEGUNDA MITAD S.XIX)
"BODEGÓN"
ÓLEO SOBRE LIENZO
57 X 72 CM
500 - 800 €

821 LUIS BERDEJO ELIPE (TERUEL, 1902 - BARCELONA, 1980)
"BODEGÓN CON JARRA Y CUENCO DE COBRE Y FRUTAS SOBRE UNA MESA"
ÓLEO SOBRE LIENZO
FIRMADO
74 X 93 CM
600 - 700 €

822 CONJUNTO DE CINCO PIEZAS DE CERÁMICA RUGOSA PINTADA, EN EL ESTILO DE PABLO SANGUINO, AÑOS 60
27 CM LA PIEZA MAYOR
150 - 200 €

823 CONJUNTO DE JARDÍN DE HIERRO FORMADO POR MESA CIRCULAR CON TAPA DE CRISTAL Y CUATRO SILLAS
MESA: 65 X 102 CM
SILLAS: 77 X 42 X 40 CM
250 - 300 €

824 CONSOLA DE HIERRO FORJADO PINTADA DE BLANCO CON TABLERO DE CRISTAL POSIBLEMENTE REDUCIDA DE FONDO
79 X 30 X 141 CM
100 - 150 €



825



826



827



832



833



834



828



829



831



835



836

835 CONJUNTO DE DOS MANDOLINAS
PRECISAN RESTAURACIÓN
78 X 35 CM; 63 X 23,5 CM
200 - 300 €

836 PEQUEÑA ALFOMBRA DE SEDA Y TRAMA DE ALGODÓN.
ENMARCADA
65 X 51 CM
150 - 200 €

837 PAREJA DE SILLAS DE BRAZOS DE CAOBA, S.XIX
93 X 45 X 53 CM
150 - 200 €



830

825 ESCUELA EUROPEA S.XIX
"RETRATO DE CABALLERO"
ACUARELA SOBRE PAPEL
FIRMADO Y FECHADO EN 1842
24,5 X 19,5 CM
100 - 150 €

827 ESCUELA EUROPEA S.XIX
"RETRATO DE CABALLERO CON ANTEOJOS"
GOUACHE SOBRE PAPEL
10 X 8,5 CM
80 - 100 €

828 MANUEL COMBA Y SIGÜENZA (MADRID, 1902 - 1987) Y EDUARDO TORRE DE LA FUENTE (MADRID, 1919-2009) "FIGURÍN PARA LA PELÍCULA LA PRINCESA DE LOS URSINOS DE 1947" Y "PERSONAJE MASCULINO DE 1803" DOS DIBUJOS SOBRE PAPEL. FIRMADOS
32 X 21 CM / 51 X 40 CM MARCO
150 - 200 €

830 CARRO PARA BEBIDAS DE MADERA CON RUEDAS DE LATÓN
FALTAS
65 X 88 X 63 CM
80 - 100 €

831 ALFOMBRA DE PASILLO TURCA CON DECORACIÓN GEOMÉTRICA EN TONOS OCRES Y MARRONES
297 X 76 CM
150 - 200 €

832 ESPEJO RECTANGULAR CON MARCO DE MADERA MOLDURADO
90 X 66 CM; 68 X 45 CM
100 - 150 €



837

833 ESCUELA EUROPEA S.XIX
"RETRATO DE CABALLERO CON CORBATA NEGRA"
ÓLEO SOBRE LIENZO
45 X 37 CM
300 - 400 €

834 ESCUELA EUROPEA S.XIX
"RETRATO DE CABALLERO"
GOUACHE SOBRE PAPEL
FIRMADO
26 X 20,5 CM
100 - 150 €



838

838 CLAVICORDIO DE CAOBA, CON SOPORTE
12 X 30,5 X 101 CM, MEDIDAS MESA
61 X 31 X 99,5 CM
450 - 500 €



839



840



841



842



843



844



845



846

839 ABRIGO CRUZADO DE PIEL DE LEOPARDO
300 - 400 €

840 ABRIGO DE PIEL DE FOCA
300 - 400 €

841 PEQUEÑA ALFOMBRA PAKISTANÍ BUKHARA
CON FONDO ROJO CON GRECA GRIS
138 x 79 CM
40 - 60 €

843 RELOJ OMEGA DE SEÑORA CON CAJA Y
CIERRE DE ORO Y CORREA DE PIEL
DESGASTES
PRECISA REVISIÓN
19,5 CM
425 - 500 €

844 RELOJ DE BOLSILLO CON CAJA DE ORO
AMARILLO, S.XIX
CAJA FIRMADA "FROSSARD ET BERTOT" À PARIS
4,5 x 3 CM
425 - 500 €

842 PEQUEÑA ALFOMBRA
PAKISTANÍ BUKHARA CON
DECORACIÓN SOBRE
CAMPO ROJO
90 x 64 CM
80 - 100 €



847

845 CAMAfeo MONTADO
EN ORO CON COLGANTE DE
ORO, S.XIX
4 X 3 CM MEDIDAS CAMAfeo
2,5 X 1,5 CM MEDIDAS
COLGANTE
20 G
425 - 500 €

847 MALETA DE CUERO
NEGRO Y CANTONERAS
MARRÓN DE HARROD'S,
LONDRES. CON INICIALES
RV
DESGASTES
22 X 70 X 44 CM
100 - 150 €

847 CONJUNTO DE OCHO
LIBROS SOBRE HISTORIA Y
ARTE DE ESPAÑA
50 - 100 €

848 CONJUNTO DE SEIS
LIBROS SOBRE PINTORES
ESPAÑOLES
50 - 100 €

849 CONJUNTO DE CUATRO
LIBROS
50 - 100 €

850 CONJUNTO DE CINCO
LIBROS EN INGLÉS SOBRE
ARTE Y MUSEOS
50 - 100 €



848



849



851

851 OBRA "EL GUIPUZCOANO
INSTRUÍDO EN LAS REALES
CÉDULAS, DESPACHOS Y
ÓRDENES" POR D. DOMINGO
IGNACIO DE EGAÑA
EDICIÓN DE 1780
IMPRENTA DE D. LORENZO RIESGO
MONTERO DE ESPINOSA, SAN
SEBASTIÁN
5 X 39 X 27 CM
250 - 300 €



850



852

852 CONJUNTO DE DIECISÉIS
LIBROS DE DIFERENTES
TEMÁTICAS Y
ENCUADERNACIONES CLÁSICAS
DE PIEL
100 - 150 €

CONDICIONES PARA LOS COMPRADORES

Las personas que pretendan registrarse para participar en subastas de BAYEU SUBASTAS, presenciales o por la página web, necesitan ser mayores de edad y haber leído íntegramente y aceptado las condiciones de subasta.

Los lotes se adjudicarán al mejor postor.

Las exposiciones de las subastas están abiertas al público y son de entrada gratuita. Los especialistas de BAYEU SUBASTAS están a disposición de los clientes para dar información y estados de conservación durante las exposiciones o previa cita.

Se recomienda a los clientes interesados el examen de los lotes antes de que la subasta tenga lugar.

Los clientes deben leer detenidamente las condiciones generales sobre los términos en los cuales los lotes son comprados en subasta.

Cuando en el catalogo se especifica Precio de salida: Consultar Departamento, por favor contacte con la Sala para más información.

El precio de remate se incrementará en un 18,75% en concepto de honorarios de intermediación de la sala y el IVA correspondiente a los mismos.

El subastador será juez y árbitro designado por BAYEU SUBASTAS para este cometido. En el caso de que un lote presentase problemas de adjudicación en cuanto al precio de remate o identidad del comprador, el subastador decidirá la adjudicación o podrá subastarlo de nuevo en la misma sesión. Las pujas se establecen conforme a la siguiente tabla:

Valor lotes subastados		Incrementos	
De 1 €	hasta	100 €	10 €
De 100 €	hasta	500 €	25 €
De 500 €	hasta	1.000 €	50 €
De 1.000 €	hasta	2.000 €	100 €
De 2.000 €	hasta	5.000 €	250 €
De 5.000 €	hasta	10.000 €	500 €
De 10.000 €	hasta	20.000 €	1.000 €
De 20.000 €	hasta	50.000 €	2.500 €
De 50.000 €	hasta	100.000 €	5.000 €
De 100.000 €	hasta	200.000 €	10.000 €
De 200.000 €	hasta	500.000 €	25.000 €
De 500.000 €	en adelante		50.000 €

En cualquier caso, de conformidad a su experiencia, la Sala podrá variar el sistema de pujas en casos concretos.

El Estado Español se reserva los derechos de tanteo y de retracto sobre los lotes que se subastan y podrá ejercer el derecho de tanteo en el propio acto de la subasta o el de retracto dentro de los plazos que establece la Ley.

BAYEU SUBASTAS admitirá pujas por escrito que serán formalizadas en los impresos facilitados para ello por la sala, por correo electrónico o a través de la web previa confirmación, hasta las 14:00 hrs. del día de la subasta. En dichas pujas, la sala representará al comprador hasta el máximo señalado en su oferta, adjudicando los lotes en el precio más bajo posible. En el caso de que existan dos ofertas por una misma cantidad, tendrá prioridad la depositada con fecha anterior. Del mismo modo que las ofertas por escrito tienen prioridad sobre las realizadas en el acto de la Subasta.

Podrán efectuarse pujas telefónicas, en los lotes cuyo precio de salida sea igual o superior a 600€ que igualmente habrán de ser formalizadas en los impresos facilitados por la sala, por correo electrónico o a través de la web previa confirmación. Las conversaciones de las pujas telefónicas pueden ser grabadas. Una orden para realizar una puja

telefónica implica que el pujador se obliga, al menos a realizar una oferta por escrito cubriendo la salida del lote.

La sala no se hace responsable de la falta de contacto telefónico o la pérdida del mismo. En ese caso, la sala adjudicará el precio de salida por el pujador en el caso de no haber más pujadores.

BAYEU SUBASTAS podrá no aceptar pujas de clientes cuya solvencia no quede debidamente acreditada, así como no adjudicar los remates.

Todas las medidas son aproximadas y BAYEU SUBASTAS no se hace responsable de errores tipográficos.

Las descripciones de los lotes en el catálogo sólo incluyen alteraciones o modificaciones sustanciales. La ausencia de referencias en cuanto al estado de conservación no implica el estar libre de defectos o restauraciones. Por favor, contacte con la Sala para el informe sobre algún lote en particular.

Todas las descripciones incluidas en los catálogos son la opinión / juicio de los especialistas de BAYEU SUBASTAS y no constituyen ninguna garantía ni certificado de la realidad. Los posibles adquirentes deberán, para mayor seguridad, inspeccionar cada lote y/o, si fuera necesario, consultar con un experto antes de su compra.

Los lotes adquiridos por los compradores se entregarán en el estado observado en la exposición, sin aceptar reclamaciones sobre restauraciones, desperfectos, roturas, etc. Aunque no se hayan hecho constar en el catálogo.

El pago y retirada de los lotes se efectuará en un plazo no superior a siete días (7) a partir de la subasta, para poder liquidar puntualmente al anterior propietario.

Los clientes deben ponerse en contacto con BAYEU SUBASTAS lo antes posible después de la subasta para conocer el resultado de sus ofertas para evitar gastos innecesarios de almacenaje.

Transcurrido el plazo de diez días (10), sin que el comprador haya retirado el lote o lotes adquiridos, devengarán unos gastos de custodia y almacenamiento de 2 € diarios por lote. BAYEU SUBASTAS no se hace responsable de los posibles deterioros ocasionados en las piezas tras ese plazo.

La sala no entregará ningún lote a los compradores hasta que no hayan sido abonados en su totalidad.

Los clientes pueden pagar con cheque, tarjeta de crédito o transferencia, para otras formas contactar con el Dpto. de Administración. El nombre indicado en la proforma y el ordenante del pago deben coincidir.

Los cheques deben ser extendidos a nombre de LONDRES 58 S.L.

Pueden realizar transferencia a la cuenta:

Banco Sabadell IBAN ES50 0081 0155 8100 0355 8867

SWIFT CODE: BSABESBB

Transcurrido un mes a partir de la subasta sin que el comprador haya procedido a abonar y retirar los lotes adjudicados, BAYEU SUBASTAS podrá dar por rescindida la venta sin perjuicio de las acciones legales que le correspondan y sin que el comprador tenga derecho alguno a su reclamación.

La retirada y/o la organización del transporte de los lotes adjudicados serán por cuenta de los clientes y la sala no se hará responsable los posibles daños una vez que los lotes adjudicados hayan sido retirados de la sala.

La sala asesorará y facilitará, a los clientes que lo soliciten, empresas especializadas en transporte de obras de arte. Esto mismo se aplicará también en los casos de obtención de licencias de exportación.





LONDRES, 58 - 28028 MADRID - TELF.: 91 431 53 50 - INFO@BAYEUSUBASTAS.COM
WWW.BAYEUSUBASTAS.COM