

BAYEU SUBASTAS

LA RECTORÍA, COLECCIÓN DE LORENZO CASTILLO
MIÉRCOLES 27 DE MAYO DE 2026



BAYEU SUBASTAS

FECHA MIÉRCOLES 27 DE MAYO DE 2026

LUGAR LONDRES, 58
28028 MADRID

HORA 17:00H

EXPOSICIÓN DEL LUNES 4 AL MARTES 26 DE MAYO

HORARIO DE 10H A 14H Y DE 16H A 20H

SÁBADO 16 Y SÁBADO 23 DE MAYO
ABIERTO DE 10H A 14H



AVISO IMPORTANTE

LOS LOTES DEBERÁN SER RETIRADOS A PARTIR DEL VIERNES 29 DE MAYO HASTA EL VIERNES 5 DE JUNIO. VENCIDO ESTE PLAZO, LOS LOTES SERÁN TRANSFERIDOS A TRANSPORTES DAP (CALLE PUERTO DE POZAZAL, 57 - 28031, MADRID).

LOS GASTOS DE ALMACENAJE DEBERÁN SER ABONADOS POR EL COMPRADOR.

SOLO SE ACEPTARÁN PUJAS TELEFÓNICAS POR IMPORTES SUPERIORES A 200 €

LONDRES, 58 - 28020 MADRID - TELF.: 91 431 53 50 - INFO@BAYEUSUBASTAS.COM
WWW.BAYEUSUBASTAS.COM



LA RECTORÍA COLECCIÓN DE LORENZO CASTILLO

Bayeu Subastas tiene el honor de presentar a subasta la colección personal de arte y antigüedades reunidas por el interiorista Lorenzo Castillo en una casa parroquial rehabilitada en Peruyes (Asturias), un pueblo enclavado entre la costa de Ribadesella y los Picos de Europa.

Con una formación de historiador del arte y una trayectoria consolidada como anticuario e interiorista, Lorenzo Castillo se caracteriza por el uso de arte y antigüedades, creando espacios donde el pasado y el presente dialogan en perfecta armonía. Su trabajo le ha llevado a diseñar residencias y hoteles en Europa y Estados Unidos, donde su estilo queda patente por la fusión de épocas que combina con maestría.

En esta subasta, presentamos el contenido íntegro de una de sus propiedades privadas, con un interiorismo de inspiración ecléctica y referencias que combinan lo europeo, lo oriental y lo artesanal. Estas piezas fueron reunidas por Lorenzo Castillo expresamente para esta casa y, junto a las distintas telas diseñadas por el propio decorador, le permitieron experimentar y crear uno de sus espacios más personales.

La colección abarca desde mobiliario del siglo XIX, pintura inglesa, alfombras turcas y españolas, objetos de Oriente, así como obras de arte moderno. El conjunto tiene un aire exótico, como si hubiera sido reunido por un viajero que ha atravesado países como Turquía, Siria, India, China y Japón, así como recorrido el Mediterráneo y Norte de África.

Destaca especialmente la presencia recurrente de animales tanto en pintura, mobiliario y cerámica como en objetos de madera y metal. También incluye una colección de veinticinco retratos, una de las principales líneas de interés del propietario, que aportan un carácter distintivo.

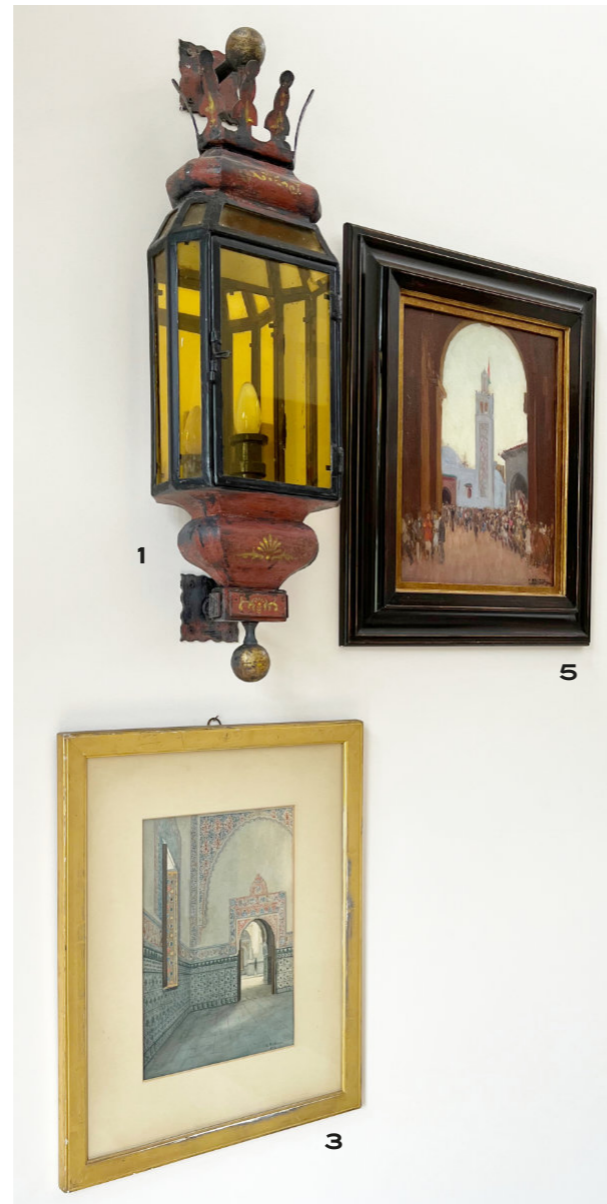
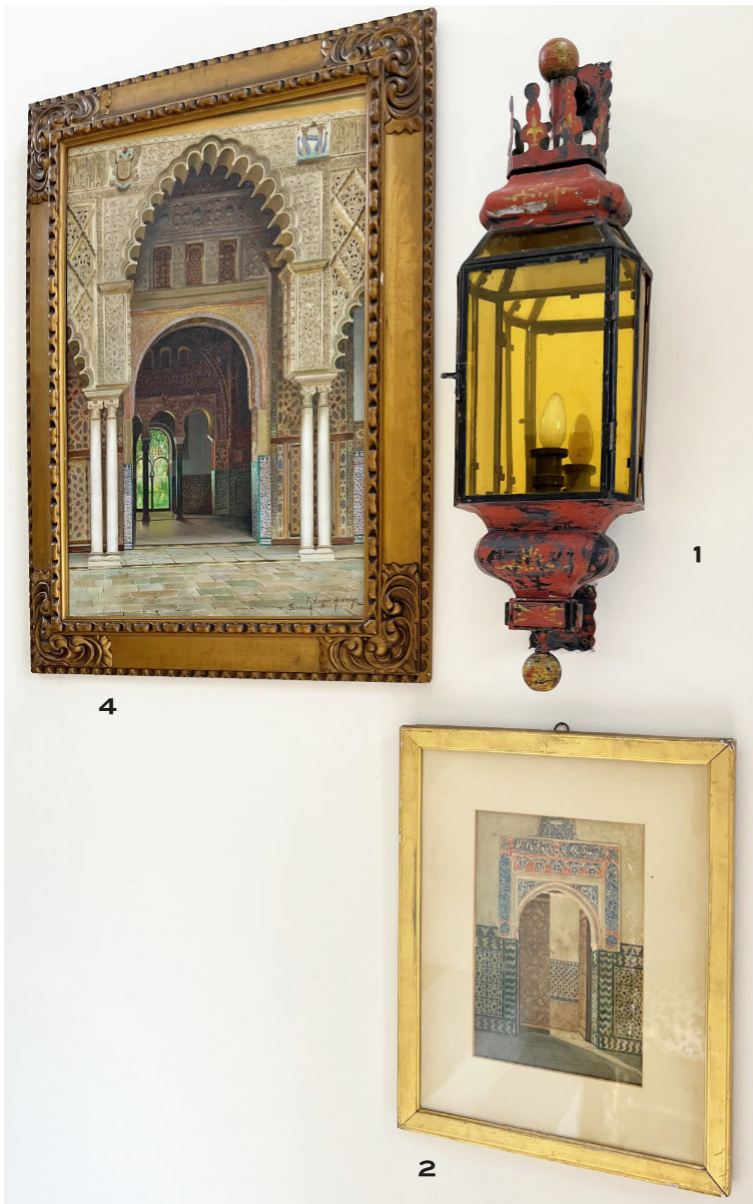

1 PAREJA DE APLIQUES DE HIERRO POLICROMADOS EN ROJO CON CRISTALES ÁMBAR, DISEÑO DE PIERRE LOTTIER
83 X 14,5 X 22 CM
450 - 550 €

2 ENRIQUE ROLDAN (SEVILLA, S.XIX - XX)
"PUERTA DE LOS REALES ALCÁZARES DE SEVILLA"
ACUARELA SOBRE PAPEL
FIRMADA EN SEVILLA
34 X 23 CM
600 - 800 €

3 ENRIQUE ROLDAN (SEVILLA, S.XIX - XX)
"PATIO DE LOS REALES ALCÁZARES DE SEVILLA"
ACUARELA
FIRMADA Y FECHADA EN SEVILLA EN 1873
34 X 23 CM
600 - 800 €

4 FERNANDO LIGER HIDALGO (SEVILLA, 1880 - 1945)
"PATIO DE LAS DONCELLAS, REALES ALCÁZARES DE SEVILLA"
ÓLEO SOBRE LIENZO
FIRMADO EN SEVILLA
76 X 54 CM
900 - 1.200 €

5 MARIANO BERTUCHI NIETO (GRANADA, 1884 - TETUÁN, 1955)
"PABELLÓN MARROQUÍ EN LA EXPOSICIÓN DE BARCELONA" (1942)
ÓLEO SOBRE TABLA
FIRMADO Y FECHADO EN BARCELONA EN 1942
40 X 32 CM
1.500 - 2.000 €

6 ALFOMBRA ORIENTAL CON CAMPO DE "BOTEH" EN TONOS ROJO Y AZUL MARINO
FALTAS
190 X 143 CM
150 - 200 €





9

7 CARLOS VÁZQUEZ ÚBEDA (CIUDAD REAL, 1869 - BARCELONA, 1944)
"VENDEDORAS DE GOLOSINAS" 1901
ÓLEO SOBRE LIENZO
FIRMADO Y FECHADO EN 1901
71 X 53,5 CM
300 - 500 €



10

8 TALLA DE LEONA DE PIEDRA FRANCESA
FIRMADA NAU HACIA 1930
47 X 32 X 43 CM
2.000 - 2.500 €

9 FAROL VENECIANO DE METAL RECORTADO CON VIDRIOS INCOLOROS, AZULES Y ROJOS
SS.XVIII - XIX. FALTAS
160 X 80 CM
1.500 - 1.800 €

10 PANEL DE SEDA BORDADO CON HILOS METÁLICOS REPRESENTANDO EL ÁRBOL DE LA VIDA ENTRE MOTIVOS ARABESCOS
168 X 128 CM
350 - 450 €

11 ESCUELA FRANCESA S.XX
"LAS ARENAS DE ARLES"
ÓLEO SOBRE LIENZO
FIRMADO G. CHARPENTIER Y FECHADO EN 1921
73 X 100 CM
1.500 - 1.800 €

12 ALFOMBRA DE PASILLO DEL CÁUCASO CON DISEÑO FLORAL ESTILIZADO SOBRE FONDO AZUL MARINO. AREAS DE DESGASTE
402 X 98 CM
250 - 300 €



11



7

8

9

10

11

12



13 CONJUNTO DE CUATRO PLATOS DE LOZA LEVANTINA BLANCA Y AZUL S.XIX. FALTAS
31 CM
150 - 250 €

14 JOSE CABALLERO (HUELVA, 1915 - MADRID, 1991)
"GUERRERO MEDIEVAL A CABALLO"
ÓLEO SOBRE LIENZO ADHERIDO A TÁBLEX
63 X 44 CM
600 - 800 €

15 ENRIQUE IGUAL RUIZ (VALENCIA, 1897 - 1974)
"JARDÍN DEL GENERALIFE"
ÓLEO SOBRE LIENZO
FIRMADO EN GRANADA Y FECHADO EN 1927
55 X 46 CM
250 - 350 €

16 CAMILLE ROCHE (1894 - 1948)
"RETRATO DE CABALLERO EN CHILABA"
ACUARELA Y GRAFILTO SOBRE PAPEL SOBRE LIENZO
FIRMADO
83 X 46 CM
250 - 300 €

17 ESCUELA FRANCESA HACIA 1920
"UN TUAREG MONTANDO A CAMELLO EN EL DESIERTO"
ÓLEO SOBRE LIENZO
FIRMADO BERTEAUX
60 X 73 CM
250 - 300 €

18 BASTONERO ALEMÁN DE MADERA DE SELVA NEGRA TALLADA EN FORMA DE OSO, S.XIX
90 CM ALTURA
450 - 550 €

19 PAREJA DE BANQUETAS DE MADERA TALLADA Y DORADA CON TAPICERÍA DE TERCIOPELO ANIMAL DE NOBILIS, POSIBLEMENTE ITALIANAS S.XIX. FALTAS
54 X 44 X 57 CM
550 - 650 €

BAYEU SUBASTAS





20 PAREJA DE APLIQUES DE HIERRO POLICROMADO EN ROJO CON DECORACIÓN EN DORADO, DISEÑO DE PIERRE LOTTIER
80 X 20 X 27 CM
450 - 550 €

21 ESPEJO OCTOGONAL INGLÉS DE NOGAL Y APLICACIONES DE LATÓN, WILLIAM IV S.XIX. FALTAS
122 X 111 CM
1.500 - 2.000 €

22 CUADRO INDIO REPRESENTANDO UN TIGRE GRIS PINTADO SOBRE TELA, POSIBLEMENTE RAJASTHAN S.XX. CON MARCO DE BAMBÚ
130 - 182 CM
350 - 450 €



23 MÁSCARA CEREMONIAL DE ANTÍLOPE DE MADERA TALLADA Y POLICROMADA. AFRICA TOGO FALTAS
79 X 22 X 23 CM
80 - 100 €

24 CONJUNTO DE TRES PLATOS DE LOZA LEVANTINA BLANCA Y AZUL, Y UN LEBRILLO DE FAJALAUZA, S.XIX
30 CM EL MAYOR
200 - 300 €



BAYEU SUBASTAS



25 CONJUNTO DE SIETE PLATOS DE LOZA LEVANTINA BLANCA Y AZUL S.XIX
31 CM EL MAYOR
350 - 500 €

26 CONJUNTO DE OCHO PLATOS DE LOZA LEVANTINA BLANCA Y AZUL S.XIX
31 CM EL MAYOR
350 - 400 €

27 ROLLO PORTABLE O "PHAD" INDIO POLICROMADO SOBRE ALGODÓN REPRESENTANDO AL DIOS PABUJI, RAJASTHAN S.XX. FALTAS
130 X 390 CM
450 - 600 €

28 ESTANTERÍA DE PARED DE ESTILO NEO-EGIPCIO DE MADERA POLICROMADA REMATADA POR PIRÁMIDE SOPORTADA POR COLUMNAS PAPIRIFORMES Y FONDO DE ESPEJO, FRANCIA S.XIX. FALTAS
75 X 22 X 49 CM
550 - 650 €

BAYEU SUBASTAS

29 PAREJA DE TABURETES SIRIOS DE MADERA TORNEADA Y TAPICERIA DE ROMBOS ROSA, ROJO Y NEGRO DISEÑO DE LORENZO CASTILLO
41 X 42 X 42 CM
250 - 350 €



30 ALFOMBRA PERSA DEL CÁUCASO CON FONDO NEGRO/ AZUL MARINO Y DECORACIÓN VEGETAL ESTILIZADA
210 X 126 CM
600 - 800 €



30



31 CONJUNTO DE CUATRO PLATOS DE LOZA LEVANTINA BLANCA Y AZUL, S.XIX
FALTAS
31 CM EL MAYOR
200 - 300 €

32 PAREJA DE MÉNSULAS DE MADERA TALLADA Y PINTADA EN ROJO. INDIA, S.XX
37 X 14,5 X 18,5 CM
150 - 200 €

33 ESPEJO VICTORIANO DE MADERA TALLADA Y PINTADA. INGLATERRA, S.XIX
90 X 59 CM
350 - 400 €

34 JUEGO DE DOS CANDELEROS Y CENTRO DE MALAQUITA Y MÁRMOL NEGRO DE BRUSELAS
10 CM CANDELEROS
100 - 150 €

35 LÁMPARA DE MESA CON JARRÓN GLOBULAR DE PORCELANA AZUL MONTADA EN BRONCE Y PANTALLA DE ALGODÓN ESTAMPADO
40 CM
150 - 200 €

36 RAMO DE ESPIGAS DE BRONCE DE ESTILO HOLLYWOOD REGENCY
50 CM
100 - 150 €

37 LOTE DE TRES CUENCOS DE CERÁMICA EN TONOS VERDES Y AZULES CON DECORACIÓN DE GRANADA, GALLO Y RETÍCULAS
10 X 22 CM EL MAYOR
150 - 200 €

38 "LOW BOY" DE MADERA POLICROMADA Y PARCIALMENTE EBONIZADA ESTILO WILLIAM & MARY POSIBLEMENTE MAISON JANSEN AÑOS 60
68,5 X 50,5 X 76 CM
1.200 - 1.500 €

39 SILLA FRANCESA DE CAOBA CON TAPICERÍA PETIT-POINT, SEGUNDA MITAD DEL S.XIX.
FALTAS
90 X 37 X 49 CM
150 - 200 €



33



34



33

36

35

37

38

39

40 JARRA PARA AGUA DE CERÁMICA BLANCA CON MOTIVOS DE GUIRNALDAS ESTAMPADAS EN VERDE
32 CM
80 - 150 €

41 JARRA TERMO DE METAL Y RESINA SIMULANDO CAREY
36 CM
100 - 150 €

42 CONJUNTO DE ONCE PLATOS DE CERÁMICA PORTUGUESA CON MOTIVO DE GALLO Y UNA FUENTE CON DECORACIÓN DE PAVO REAL
FALTAS
FUENTE 22 X 30 CM
PLATO MÁS GRANDE 21 CM
150 - 200 €

43 MESA AUXILIAR FORMADA POR DOS BANDEJAS DE METAL LACADO EN NARANJA CON PATAS PLEGABLE DE MADERA
FALTAS
63 X 31,5 X 46 CM
200 - 300 €

44 PAREJA DE DOSELES DE CAMA TAPIZADOS CON TELA DE ALGODÓN ESTAMPADA MODELO "PLATERO GRIS-ROSA" DE LORENZO CASTILLO, CON REMATE E INTERIOR DE TERCIOPELO ROJO
67 X 45 X 80 CM
200 - 250 €

45 DOS CAMAS DE MADERA DE PINO TORNEADO SIMULANDO BAMBÚ ÉPOCA VICTORIANA INGLATERRA, S.XIX
96 X 112 X 202 CM Y
98 X 130 X 200 CM
800 - 1.000 €

46 PAREJA DE COLCHAS Y DOS ALMOHADONES DE TELA ESTAMPADA EN VERDE CON MOTIVOS PAISLEY
160 X 280 LAS COLCHAS
200 - 250 €

47 ALFOMBRA TURCA ENSI CON MOTIVOS GEOMÉTRICOS SOBRE FONDO ROSA
217 X 134 CM
100 - 150 €

48 PUF FORMADO POR DOS ALMOHADONES CON TAPIZADO DE COLOR SALMÓN
ALGUNA MANCHA EN LA TAPICERÍA
44 X 75 X 75 CM
150 - 350 €

49 BANQUETA RECTANGULAR DE CAOBA CON TAPICERÍA DE TERCIOPELO VICTORIANA S.XIX
54 X 52 X 155 CM
250 - 350 €

50 JUEGOS DE CUATRO PAÑOS DE CORTINAS CON ESTAMPADO DE SIMULANDO MIMBRE MODELO "FLOOPY ROSA" DE LORENZO CASTILLO, Y RIBETE CON GRECA DE TERCIOPELO AZUL
235 X 135 CM
200 - 300 €





54

52 PLATO DE CERÁMICA POLICROMADA CON IMAGEN DE DAMA BRETONA, QUIMPER AÑOS 30
FALTAS
9 X 29,5 CM
50 - 100 €

53 CARTÓN PARA TAPIZ CON RAMO DE FLORES S.XIX
ACUARELA SOBRE PAPEL
36 X 28,5 CM
100 - 150 €

54 LEANDRO RAMÓN GARRIDO (BAYONA, FRANCIA 1868 - 1909)
"NIÑAS CON JAULA DE PÁJARO"
ÓLEO SOBRE LIENZO FIRMADO
81 X 64 CM
1.500 - 2.000 €

51 PANEL DE SEDA AMARILLA BORDADO CON AVES Y FLORES EN ROSA, S.XIX
48 X 38 CM
100 - 150 €

55 BIOMBO DE TRES HOJAS DE TELA CON APLICACIONES DE TELA RECORTADA Y PEGADA CON FLORES Y AVES. FALTAS
200 X 61 CM
300 - 400 €

56 DOS PLATOS DE CERÁMICA LEVANTINA CON DECORACIÓN POLICROMA, S.XIX
FALTAS
6 X 29 CM EL MAYOR
125 - 200 €

57 DOS MÉNSULAS DE PARED PINTADAS EN BLANCO Y DORADO
FALTAS EN LA PINTURA
24 X 13 X 25 CM
150 - 200 €

58 ESCUELA BELGA S.XX
"RETRATO DE ISABELLE CROISSANT"
ÓLEO SOBRE LIENZO
64 X 40 CM
250 - 300 €

59 ESCUELA BELGA FFS S.XIX
"RETRATO DE DAMA SENTADA EN UN CANAPÉ DORADO"
ÓLEO SOBRE LIENZO
43 X 33 CM
450 - 600 €

60 ESCUELA BELGA, HACIA 1920
"RETRATO DE DAMA CON VESTIDO BLANCO"
ÓLEO SOBRE LIENZO
92 X 73 CM
600 - 1.000 €



55



56



57



58

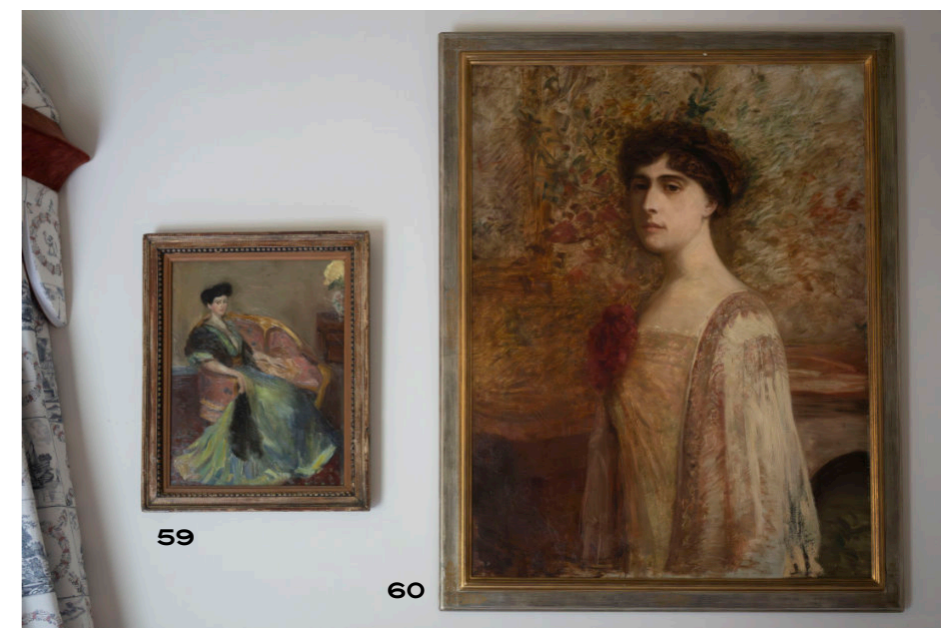

59

60



61 PANEL JAPONÉS DE LACA NEGRA Y DECORACIÓN DORADA CON JARRÓN DE FLORES SOBRE UNA PEANA EN RELIEVE DE PASTA Y NÁCAR, FFS.S.XIX.
FALTAS
113 X 53 CM
600 - 700 €

62 ESCUELA CHINA S.XIX "DOS AVES JUNTO A UN ÁRBOL" ACUARELA SOBRE PAPEL DE ARROZ
FALTAS
18 X 28 CM
100 - 150 €

63 PANEL JAPONÉS DE LACA NEGRA Y DECORACIÓN DORADA CON CESTA DE FLORES EN RELIEVE DE PASTA Y NÁCAR, FFS.S.XIX
FALTAS
110 X 53 CM
600 - 700 €

64 LÁMPARA DE PIE DE MADERA Y RATÁN CON PANTALLA HEXAGONAL DE FIBRA VEGETAL EN FORMA DE PAGODA ITALIA 1970
160 CM
150 - 200 €

65 BUTACA DE BAMBÚ CON ALMOHADÓN DE ALGODÓN ESTAMPADO INDIO. ITALIA, HACIA 1970
68 X 35 X 84 CM
50 - 70 €

66 ESPEJO DE BAMBÚ REMATADO POR FRONTÓN PARTIDO. FRANCIA, HACIA 1920
184 X 48 X 95 CM
500 - 600 €

67 JULES MIGONNEY (FRANCIA, 1876 - 1929) "RETRATO DE DAMA CON SOMBRERO"
ÓLEO SOBRE LIENZO
FIRMADO Y FECHADO EN 1922
64 X 50,5 CM
350 - 450 €

68 PAREJA DE LÁMPARAS DE MESA CON MOROS VENECIANOS FRANCIA 1920
FALTAS
66 CM
300 - 400 €

69 JARRÓN DE CERÁMICA ESMALTADA EN BLANCO Y ROSA
22,5 CM
80 - 150 €

70 CÓMODA DE PERFIL "BOMBÉ" FORRADA DE RATÁN Y FIBRA VEGETAL. BÉLGICA, S.XX
84 X 52 X 110 CM
800 - 1.000 €

71 BANQUETA DE MADERA TALLADA Y POLICROMADA SIMULANDO RAMAS. FRANCIA, HACIA 1920
67 X 36 X 58 CM
200 - 250 €

72 ALFOMBRA DE NUDO ESPAÑOL ESTILO CUENCA "SERIE BROCADOS"
240 X 170 CM
250 - 300 €





82



73



74

73 BANDEJA OVAL DE METAL PINTADA EN NEGRO CON DECORACIÓN DE GRECA CLÁSICA EN DORADO
FALTAS
79 X 59 CM
100 - 150 €

74 FUENTE DE SERVIR Y PLATO DE CERÁMICA CON DECORACIÓN FLORAL. FUENTE DE LIMOGES FIRMADA V. VIGILLIER
PLATO RESTAURADO. FALTAS
31 X 47 CM BANDEJA
80 - 150 €

75 ALFOMBRA INDIA MASHAD CON FONDO NEGRO Y DECORACIÓN VEGETAL ESTILIZADA. PRESENTA ROTURAS Y ÁREAS DE DESGASTE
318 X 235 CM
350 - 450 €

76 BORDADO DE SEDA CON MOTIVO DE MARIPOSA, S.XIX
FIRMADO GG
MANCHAS
29 X 37 CM
100 - 200 €

77 FRAGMENTO TEXTIL ENMARCADO DE ALGODÓN CON BORDADO EN NEGRO, CON MARCO DE MADERA POLICROMADO SIMULANDO MÁRMOL
FALTAS EN EL MARCO
66 X 20,5 CM
100 - 150 €

78 EMILIO VARELA (ALICANTE, 1877 - 1951)
"RETRATO DE MARITA MASIÁ"
ÓLEO SOBRE CARTÓN
FIRMADO Y DEDICADO
42,5 X 38 CM
500 - 600 €

79 ESCUELA CHINA S.XX
"RECIPIENTE CON FLORES Y AVES"
IMPRESIÓN, CON MARCO SIMULANDO BAMBÚ
38,5 X 27,5 CM
60 - 80 €

80 PLACA CIRCULAR DE PORCELANA CON AVES EN RAMAS. FRANCIA, HACIA 1900
28 CM
150 - 350 €



75

81 BORDADO INGLÉS CON AVE SOBRE UN ÁRBOL FRUTAL, S.XIX.
CON INICIALES P.C.F
20,5 X 31 CM
150 - 350 €

82 PAREJA DE APLIQUES DE DOS LUCES EN FORMA DE FAROLES DE METAL PINTADO EN VERDE EN EL ESTILO DE LOS AÑOS 40
45 X 15 X 30 CM
150 - 200 €

83 SEGÚN MARTIN ENGELBRECHT (AUGSBURGO, 1684 - 1756)
PAREJA DE GRABADOS COLOREADOS CON DIOS CLÁSICOS SEGÚN LOS "DOCE MESES GROTESCOS", S.XVIII
16 X 23,5 CM
80 - 100 €



76

78

81

79

82

77

80

83



85



86



87



88



89

89 FAROL DE CUATRO LUCES DE METAL POLICROMADO Y PERFORADO. ITALIA, HACIA 1900
70 X 36 CM
200 - 300 €

90 PANEL DE CUERO CORDOBÁN GOFRADO, POLICROMADO Y DORADO CON DECORACIÓN DE FLORES Y TORNAPUNTAS ENMARCADO, ESPAÑA S.XVIII
PEQUEÑAS FALTAS
76 X 62 CM
300 - 450 €

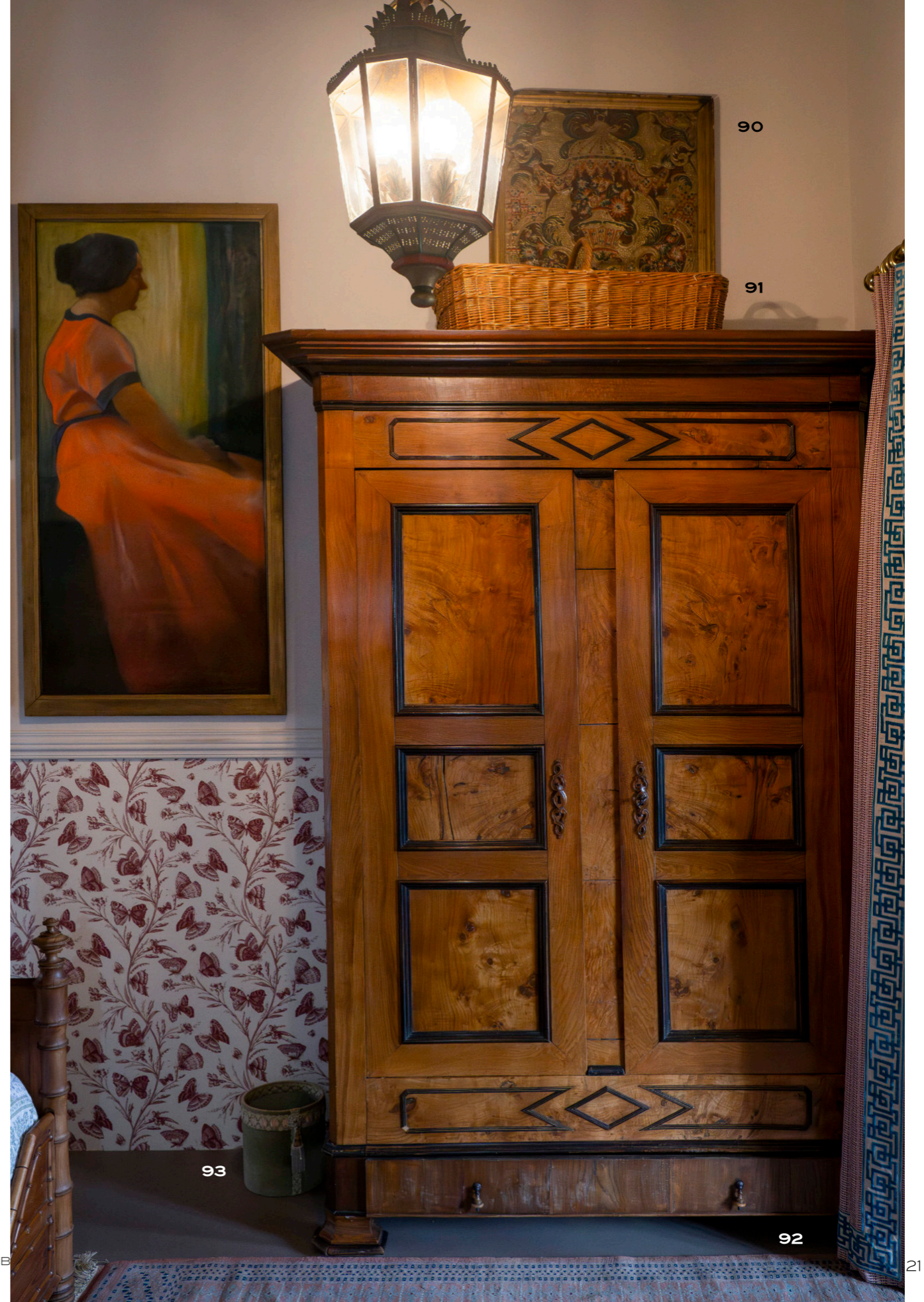

90

91

91 CESTA RECTANGULAR DE MIMBRE CON ASA
47 X 43 X 80 CM
60 - 80 €

92 ARMARIO DE NOGAL CON MOLDURAS EBONIZADAS
HOLANDA S.XIX
240 X 71 X 170 CM
300 - 500 €

93 PAPELERA FORRADA CON TERCIOPELO VERDE Y PASAMANERÍA
25 X 23 CM
100 - 200 €

93

92

84 JULIO VILA Y PRADES (VALENCIA, 1873 - BARCELONA, 1930)
"RETRATO DE DAMA CON TOCADO DE FLORES"
ÓLEO SOBRE LIENZO
FIRMADO
54,5 X 40 CM
1.000 - 1.800 €

85 PAUL FRANÇOIS QUINSAC (FRANCIA, 1858 - 1932)
"RETRATO DE DAMA CON TOCADO JAPONÉS JUNTO A UN CEREZO EN FLOR"
ÓLEO SOBRE LIENZO
FIRMADO
56 X 39 CM
200 - 250 €

86 ESCUELA BELGA PPS. S.XX
"RETRATO DE DAMA"
ÓLEO SOBRE SAYA
33 X 37 CM
250 - 450 €

87 ESCUELA BELGA S.XX
"RETRATO DE JOVEN DE PERFIL"
ÓLEO SOBRE LIENZO
FIRMADO
59 X 43 CM
200 - 500 €

88 GUSTAFF CROMMELYNCK (BÉLGICA, 1883 - 1961)
"RETRATO DE DAMA SENTADA DE PERFIL"
PASTEL SOBRE CARTÓN
FIRMADO
148 X 68 CM
250 - 300 €



94



95



96



103

94 JARRA CON DOS ASAS DE CERÁMICA PARCIALMENTE VIDRIADA
32 CM
80 - 150 €

95 CESTA DE MIMBRE Y LATÓN, AÑOS 70
36 X 37 X 37 CM
50 - 70 €

99 LOTE DE TRES BORDADOS CON FLORES, S.XIX
17 X 38 CM EL MAYOR
150 - 200 €

100 DOS JARRONES CON TAPA DE CERÁMICA ESMALTADA EN AZUL CON DECORACIÓN DE FRISO DORADO EN RELIEVE, AÑOS 30
PEQUEÑOS PIQUETES
17,5 X 10 CM LA MAYOR
100 - 200 €

96 ESCUELA ESPAÑOLA S.XIX
"ESCENA COSTUMBRISTA EN UN INTERIOR"
BORDADO
MARCO DORADO ISABELINO CON VIDRIO EGLOMISÉ
FIRMADO "POR VICENTA SANCHEZ 1862"
79 X 67 CM
200 - 250 €

97 TOALLERO DE LATÓN DE GUSTO CLÁSICO
65 X 22 X 64 CM
150 - 200 €

98 PAREJA DE APLIQUES DE DOS LUCES DE HIERRO POLICROMADO ÉPOCA ART DECO, FRANCIA PPS. S.XX
41 X 15 X 19 CM
400 - 500 €

101 ESPEJO CON MARCO FORRADO DE TERCIOPELO GRANATE CON TACHUELAS REMATADO POR FRONTÓN
79 X 50,5 CM
150 - 200 €

102 PAREJA DE JARRONES DE CERÁMICA VIDRIADA EN TONOS VERDE Y MARRÓN, POSIBLEMENTE ALEMANIA
33 CM
125 - 200 €

103 CONJUNTO DE TRES LEBRILLOS DE FAJALAUZA, S.XIX - XX
FALTAS Y ROTURAS
7 X 25 CM EL MÁS GRANDE
80 - 100 €



97



101

98

99

100

99

102

103



104 LOTE COMPUESTO POR GRABADO CON REtrato FEMENINO Y UN BORDADO "PETIT-POINT"
25,5 x 17 EL MAYOR
100 - 150 €

105 ESCUELA FRANCESA S.XIX
"REtrato DE DAMA JOVEN"
DIBUJO. FIRMADO E. PICHÓN
25 x 18 CM
80 - 100 €

106 APLIQUE DE DOS LUCES DE HIERRO POLICROMADO Y CRISTAL
25 x 26 x 27 CM
40 - 60 €

107 CUATRO GRABADOS CON REtratos FEMENINOS
17 x 14 CM
100 - 150 €

108 ESCUELA EUROPEA c. 1880
"DOS DAMAS ELEGANTES EN UNA CORRIDA DE TOROS"
DIBUJO A GRAFITO
67 x 55 CM
300 - 450 €

109 SILLÓN DE FIBRA VEGETAL CON GRAN RESPALDO CIRCULAR MODELO "PAVO REAL" AÑOS 70 FALTAS
159 x 48 x 107 CM
200 - 250 €





110

110 ESCUELA INGLESA S.XIX
"PAISAJE CON FIGURAS"
ÓLEO SOBRE LIENZO
40 X 132 CM
200 - 250 €

113 PAREJA DE APLIQUES DE UNA LUZ DE BRONCE EN FORMA DE CABEZAS DE GALLOS FIRMADOS MAISON CHARLES
30 X 19 CM
250 - 300 €

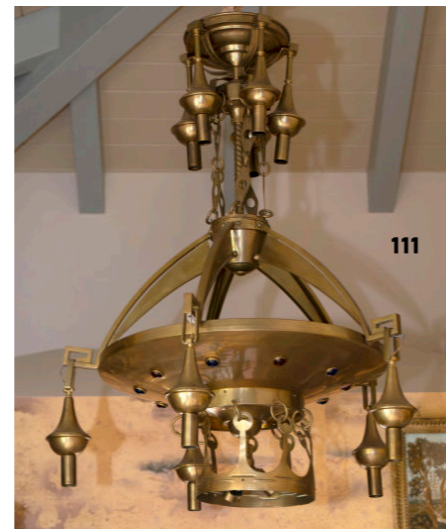

111

111 LÁMPARA DE TECHO DE LATÓN CIRCULAR CON ELEMENTOS COLGANTES, VIENA PPS. S.XX SIGUIENDO MODELOS DE HOFFMANN
105 X 70 CM
350 - 400 €

114 PAREJA DE ESPEJOS RECTANGULARES CON MARCOS DE NOGAL CON TARACEA GRANADINA E INCRUSTACIONES DE NÁCAR. PEQUEÑAS FALTAS
52 X 37,5 CM; 40 X 25,5 CM LUCES
200 - 300 €

118 ALFOMBRA DE NUDO TURCO DE LA REAL FABRICA DE TAPICES DE LANA MARRÓN CON MOTIVOS EN BLANCO Y BEIGE
275 X 186 CM
200 - 300 €

112 JUEGO DE CORTINAS DE LINO Y ALGODÓN ESTAMPADO CON DECORACIÓN ORIENTAL SIMULANDO UN BIOMBO JAPONÉS MODELO "ATILA", LORENZO CASTILLO
250 X 175 CM LAS MAYORES
200 - 400 €

115 TOALLERO DE LATÓN DE GUSTO CLÁSICO
65 X 22 X 64 CM
150 - 200 €

116 MANTA DE PIEL DE ZORRO
137 X 185 CM
350 - 600 €

117 COLCHA DE CAMA DE ALGODÓN ESTAMPADO CON CENEFA DE PALMERAS
220 X 280 CM
150 - 200 €



112



115



113



114



110

111

112

113

114

115

116

117

118



119



120



121

122



124

123

125

120 ESCUELA CUBANA S.XIX
"CAMINO CON PALMERAS Y CARRO"
ÓLEO SOBRE LIENZO
FIRMADO Y FECHADO EN 1887
49 X 39 CM
250 - 300 €

121 SALVA Y CUENCO DE CERÁMICA PORTUGUESA CON DECORACIÓN DE CARABELAS
26 CM Y 22 CM
30 - 50 €

122 MÉNSULA DE PARED DE MADERA POLICROMADA Y PARCIALMENTE DORADA SEMICIRCULAR
FALTAS
15,5 X 10 X 20 CM
40 - 50 €

124 LÁMPARA DE MESA CON FUSTE ABALAUSTRADO REALIZADO CON VARIOS MÁRMOLES DE COLORES Y PANTALLA DE TELA ESTAMPADA ESTILO ART DECO NUEVA YORK HACIA 1930
42 CM
150 - 200 €

125 MESA AUXILIAR REALIZADA CON UNA CAJA PARA MANTONES DE MANILA DE MADERA LACADA EN GRANATE CON CHINERÍAS EN DORADO. FALTAS
74 X 56 X 56 CM
150 - 200 €

126 SEGÚN DENIS - GOBERT CHAMBON ACT. S.XVIII)
"L'EUROPE DIVISÉE EN TOUS SES ETATS"
GRABADO COLOREADO. FALTAS
125 X 147 CM
300 - 400 €

127 GRAN ESPEJO CUADRANGULAR CON MARCO DE MADERA SIMULANDO BAMBÚ, INGLATERRA HACIA 1950
192 X 190 CM
650 - 750 €

128 RAFAEL RIUS ACOSTA, PPS. S.XX
"VENTANA MOZÁRABE", RELIEVE GRANADINO DE ESCAYOLA POLICROMADA Y MARCO DE TARACEA, FFS.S.XIX CON FOTOGRAFÍA EN BLANCO Y NEGRO FIRMADO. FALTAS
52 X 40 CM
250 - 300 €

119 LOTE DE DOS ACUARELAS ORIENTALISTAS MOSTRANDO UN PATIO Y UN MINARETE, AMBAS FIRMADAS. MANCHAS DE HUMEDAD
29,5 X 23 CM
150 - 200 €

123 FERNANDO LIGER HIDALGO (SEVILLA, 1880 - 1945)
"PATIO DE LAS DONCELLAS, REALES ALCÁZARES DE SEVILLA"
ACUARELA FIRMADA
18 X 13,5 CM
175 - 200 €

129 RAFAEL RIUS ACOSTA, PPS. S.XX
"VENTANA MOZÁRABE", RELIEVE GRANADINO DE ESCAYOLA POLICROMADA Y MARCO DE TARACEA, FFS.S.XIX CON FOTOGRAFÍA COLOREADA FIRMADA. FALTAS
52 X 40 CM
250 - 300 €

130 "CHAISE - LONGUE" DE MIMBRE BLANCO CON ALMOHADÓN TAPIZADO CON TELA ESTAMPADA DE RUBELLI
94 X 37 X 78 X 168 CM
250 - 350 €

131 ALFOMBRA CHINA DE FONDO NEGRO CON MOTIVOS DE NUBES EN BLANCO ÉPOCA ART DECO
275 X 186 CM
300 - 400 €

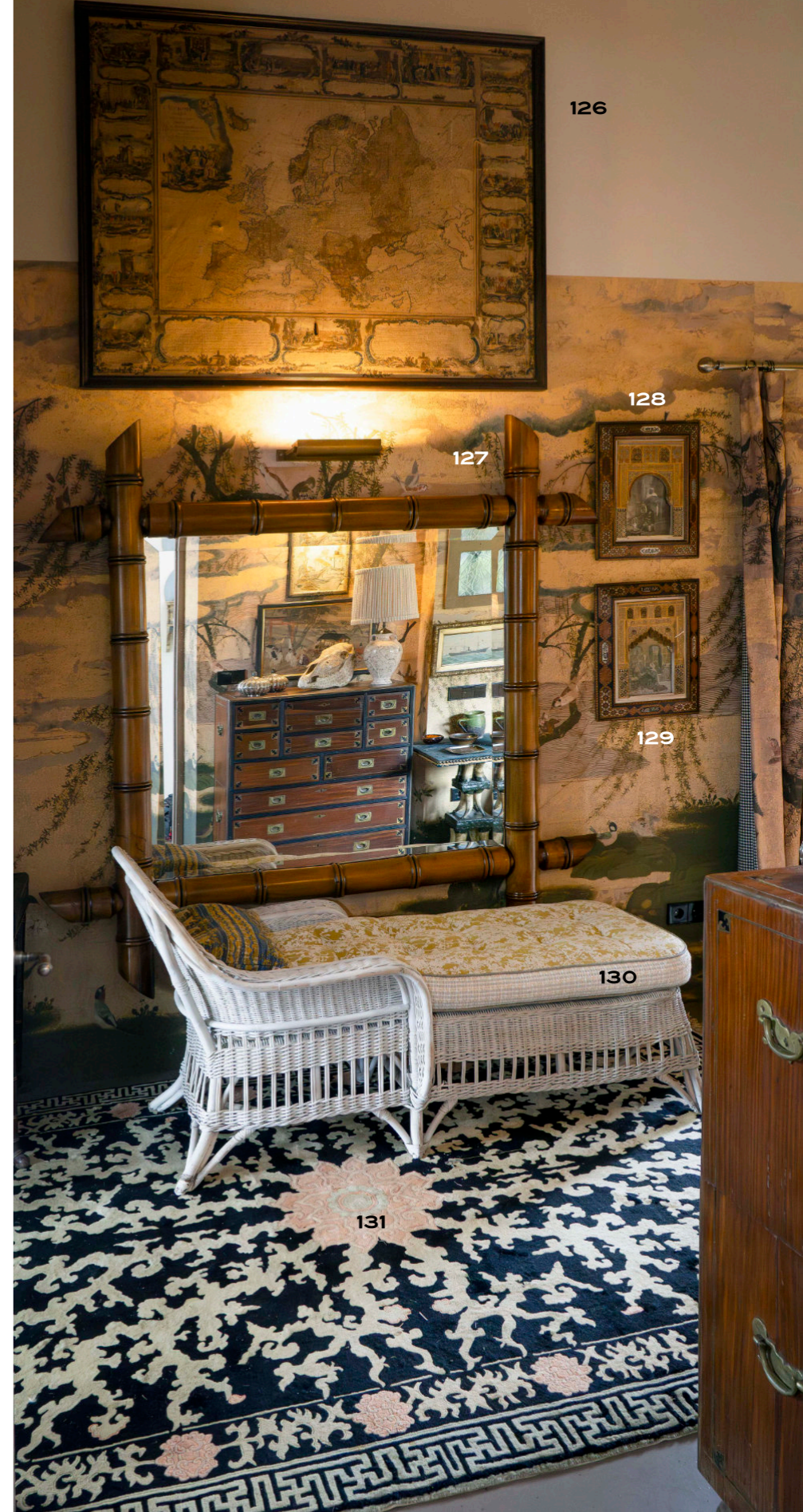

126

128

127

129

130

131



132

132 JACQUES GUERITOT (FRANCIA, 1946)
"CACATÚA SOBRE UNA RAMA"
ÓLEO SOBRE TABLA
FIRMADO
31 X 23,5 CM
200 - 250 €



133

133 ADOLFO GIRALDEZ Y PEÑALVER (CÁDIZ, 1840 - 1923)
"VAPOR PLAYA DE SANTANDER"
ÓLEO SOBRE TÁBLEX
FIRMADO
17,5 X 31 CM
250 - 300 €

134 CONJUNTO DE CUATRO RECIPIENTES Y UNA JARRA DE CERÁMICA VIDRIADA, TRES DE ELLOS FIRMADOS MS AÑOS 60
JARRA 15 CM
125 - 200 €



134

135 ENSALADERA Y CUENCO DE CERÁMICA PORTUGUESA EN FORMA DE REPOLLO, BORDALLO PINHEIRO
10 X 23 CM LA MÁS GRANDE
80 - 100 €

136 LOTE DE TRES CENICEROS DE VIDRIO DE MURANO
11 X 17 X 12 CM
80 - 150 €

137 LOTE DE OBJETOS DE METAL COMPUESTO POR BANDEJA CON MOTIVO JAPONÉS, JARRA, CUENCO Y CENTRO EN FORMA DE PATO
18,5 X 18,5 CM MEDIDAS BANDEJA
60 - 80 €

138 MESA AUXILIAR INGLESA REALIZADA CON ASTAS DE TORO Y FORRADA DE TERCIOPELO CON TACHUELAS ÉPOCA VICTORIANA S.XIX. FALTAS
69 X 57 CM
450 - 600 €

139 CUADRO CON PAGODA CHINA Y ÁRBOL CON SOMBRILLAS, TELA Y BORDADO SOBRE PAPEL, TURÍN S.XVIII. FALTAS EN EL CRISTAL
41 X 28 CM
300 - 400 €

140 PAREJA DE IMPRESIONES DE UN VENDEDOR DE PESCADOS Y VENDEDOR DE FLORES CON MARCOS EBONIZADOS Y DORADOS
20 X 14,5 CM
60 - 80 €

141 ESCUELA JAPONESA SS.XIX-XX
SEDA PINTADA Y BORDADA, REPRESENTANDO UNA COMITIVA ANTE UNA PUERTA TORI. TRABAJO JAPONÉS. ÉPOCA MEIJI. MANCHAS
39 X 59,5 CM
200 - 250 €

142 PAREJA DE BASES DE LÁMPARAS ITALIANAS EN FORMA DE JARRONES DE CERÁMICA SIMULANDO MÁRMOL, CON PANTALLAS DE SEDA, HACIA 1960
30 CM
250 - 300 €



139



141

143 CRÁNEO DE CABALLO CON DECORACIÓN GRABADA Y ENTINTADA TRABAJO INDIO RAJASTHAN S.XX
50 CM
250 - 300 €

144 PAREJA DE RECIPIENTES DE METAL PLATEADO CON INTERIOR SOBREDORADO EN FORMA DE CALABAZA Y POMOS DE PIEDRA, SUDESTE ASIÁTICO S.XX
14 X 17 CM
350 - 400 €

145 CÓMODA ESCRITORIO DE CAMPAÑA DE ALCANFOR Y HERRAJES DE LATÓN S.XIX. FALTAS EN UNA PLACA DE LATÓN EMBUTIDA INSCRIPCIÓN "SAINT GEORGES CAPE CARDIFF 1776"
107 X 44 X 99 CM
1.200 - 1.500 €



140



142

143

144

145



134

135

136

137

138



146 PLATO DE CERÁMICA DE TALAVERA AZUL, AMARILLO Y VERDE CON DECORACIÓN DE PAISAJE DE LA "SERIE CHINESCA" S.XIX. FALTAS 34 CM
150 - 200 €

147 CINCO CUADROS REPRESENTANDO ANIMALES BORDADOS SOBRE SEDA, ROMA SS.XVIII - XIX
39,5 x 31 CM
1.000 - 1.500 €

148 SEIS ALMOHADONES DE ALGODÓN ESTAMPADO CON FLORES "A LA INDIENNE", POSIBLEMENTE ESTAMPACIÓN EN FRANCIA, S.XIX
45 x 60 CM
600 - 800 €

149



150



151

152 ANTOINE FLACHAT (FRANCIA, S.XIX)
"RETRATO DE DAMA CON VELO ROJO"
ÓLEO SOBRE LIENZO
FIRMADO
65 x 54 CM
250 - 300 €

153 BANQUETA BAJA DE MADERA TALLADA Y LACADA CON TAPICERÍA DE ESTAMPADO ANIMAL CAPITONÉ AÑOS 70
26 x 48 x 90 CM
350 - 450 €



153

BAYEU SUBASTAS

149 ANTONIO ORTIZ ECHAGUE (GUADALAJARA, 1883 - BUENOS AIRES, 1942)
"RETRATO DE NIÑO SENTADO"
DIBUJO A CARBONCILLO
FIRMADO Y DEDICADO EN 1931
93,5 x 63 CM
1.000 - 1.200 €

150 ESCUELA NAPOLITANA S.XIX
"VISTA DE COSTA NAPOLITANA CON VELERO"
ÓLEO SOBRE LIENZO
58 x 104 CM
400 - 500 €

151 JUAN MANUEL SANCHEZ RUIZ (PPS. S.XX)
"RETRATO DE CABALLERO SENTADO CON PAÑUELO BLANCO"
ÓLEO SOBRE LIENZO
FIRMADO Y DEDICADO
89 x 74,5 CM
500 - 600 €

152 ANTOINE FLACHAT (FRANCIA, S.XIX)
"RETRATO DE DAMA CON VELO ROJO"
ÓLEO SOBRE LIENZO
FIRMADO
65 x 54 CM
250 - 300 €

153 BANQUETA BAJA DE MADERA TALLADA Y LACADA CON TAPICERÍA DE ESTAMPADO ANIMAL CAPITONÉ AÑOS 70
26 x 48 x 90 CM
350 - 450 €



149

150

146

151

152

147

148

153



154



155



156



157



161



162



163



158



159

154 ESPEJO CON MARCO DE ROBLE DE ESTILO NEO-GÓTICO, S.XIX
163 x 67 CM
300 - 400 €

155 CUADRO CON PAISAJE BORDADO Y CASTILLO PINTADO AL GOUACHE Y MARCO DORADO, ÉPOCA LUIS XVI S.XVIII
30 x 43,5 CM
250 - 350 €

156 PLACA DE PORCELANA ESMALTADA DE LIMOGES CON AVE Y SU CRÍA SOBRE FONDO DORADO, LIMOGES FIRMADA
31 x 23,5 CM
100 - 150 €

157 CONJUNTO DE DOS RECIPIENTES DE ASTA
34 CM EL MAYOR
150 - 200 €

158 SILLÓN FRANCÉS DE CEREZO TAPIZADO DE SEDA NEGRA DE RUBELLI CON TIRA DE PASAMANERÍA BLANCA, ÉPOCA IMPERIO PPS. S.XIX
85 x 40 x 62 CM; 50 CM FONDO
150 - 200 €

159 REPISA DE PARED CON CAJÓN DE MADERA LACADA EN NEGRO Y BURDEOS CON TALLA TIPO COROMANDEL EN DORADO FRANCIA HACIA 1930
50 x 38 x 61 CM
100 - 150 €

160 CAMA DE ESTILO ORIENTAL DE MADERA LACADA EN NEGRO CON DECORACIÓN TALLADA Y DORADA. FRANCIA, HACIA 1930. PEQUEÑAS FALTAS
118 x 130 x 207 CM
100 - 200 €

161 PAREJA DE APLIQUES DE PARED DE UNA LUZ DE METAL PINTADO EN VERDE REMATADOS POR ARCO APUNTADO
30 x 12 x 15 CM
100 - 150 €

162 ESCUELA FRANCESA S.XVIII "RETRATO DE DAMA CON VESTIDO DE MUSELINA BLANCO EN UN ÓVALO"
ÓLEO SOBRE LIENZO
71 x 58 CM
1.500 - 1.800 €

163 PLYMER CHELTENHAM (REINO UNIDO, S.XIX) "RETRATO DEL HONORABLE HELY HUTCHINSON"
ÓLEO SOBRE LIENZO
76 x 64 CM
2.000 - 3.000 €

164 ARMARIO ESPAÑOL DE MADERA POLICROMADA SIMULANDO DIFERENTES MÁRMOLOS, ÉPOCA CARLOS III S.XVIII
210 x 60 x 134 CM
2.000 - 2.500 €



164



165



166



167



168



169



173

165 FAROL DE TECHO
HEXAGONAL DE LATÓN CON
DECORACIÓN VEGETAL CALADA
Y ESFERAS DE CRISTAL
OPALEScente DE ESTILO ART
NOUVEAU, FRANCIA FFS.S.XIX -
PPS. S.XX
80 CM
250 - 300 €

167 HENRI DACO (BÉLGICA,
1864 - 1932)
"RETRATO DE CABALLERO CON
SOMBRERO"
ÓLEO SOBRE LIENZO
FIRMADO
50 X 38 CM
400 - 600 €

169 ESCULTURA DE OSO PARDO
DE PASTA DE MADERA
POLICROMADA POSIBLEMENTE
DE LA SELVA NEGRA
23 X 11 X 40 CM
50 - 150 €

166 ESCUELA BELGA PPS.
S.XX
"RETRATO DE PAISANA DE PERFIL"
ÓLEO SOBRE LIENZO
FIRMADO CON INICIALES R.S. Y
FECHADO EN 1925
49 X 37 CM
250 - 300 €

168 CAJA RECTANGULAR CHINA
DE MADERA PINTADA CON
DECORACIÓN CHINESCA, S.XIX
13 X 30 X 63 CM
300 - 350 €

170 PAREJA DE APLIQUES DE
DOS LUCES CON FONDOS DE
ESPEJO PINTADOS CON
ARBOLES Y CHINERÍAS
FALTAS
40 X 15 X 18 CM
150 - 200 €



170

171

172

173

171 ESPEJO CUADRANGULAR
CON MARCO MOLDURADO DE
LATÓN, BRUSELAS AÑOS 70
60 X 60 CM; 32 X 32 CM
250 - 300 €

172 DOS ESCUDOS DE LAS
FAMILIAS HOWLAND Y
BRADFORD PINTADOS A LA
ACUARELA SOBRE PAPEL
15 X 11,5 CM
50 - 80 €

173 JUEGO DE DOS VASOS Y DOS
JABONERAS DE LATÓN Y HUESO,
EN EL ESTILO DE ANTHONY
REDMILLE
FALTAS
10 X 28,5 CM LOS VASOS
60 - 80 €





174 HENRI DABADIE (FRANCIA 1867 - 1949)
 "RETRATO DE UNA DAMA ELEGANTE CON SOMBRERO DE PLUMAS"
 ÓLEO SOBRE LIENZO. FIRMADO
 PEQUEÑAS FALTAS EN EL LIENZO
 59 X 73 CM
 300 - 400 €

178 PAREJA DE PEANAS DE PARED DE NOGAL TALLADO REPRESENTANDO AL FAUNO ASTUTO Y FAUNO TRAVIESO, FRANCIA S.XIX
 36 X 33 CM
 150 - 250 €

182 PAREJA DE LÁMPARAS DE MESA DE METAL CROMADO Y HUEVOS DE AVESTRUZ SIGUIENDO MODELOS DE ANTHONY REDMILE. CON PANTALLAS ORIGINALES DE TELA NARANJA Y PASAMANERÍA
 40 CM
 200 - 300 €

175 VICTOR DESMEURES (FRANCIA, 1895 - 1978)
 "VISTA DE SAINT FIACRE, FRANCIA"
 ÓLEO SOBRE CARTÓN
 FIRMADO
 24,5 X 41 CM
 300 - 400 €

179 MESA AUXILIAR CON BALDAS Y GALERÍAS DE BRONCE PINTADA EN ROJO E IMITANDO CRAQUELADO DE FONDO DORADO, S.XX. FALTAS
 74 X 27 X 37 CM
 125 - 150 €

183 SILLA DE BRAZOS DE CAOBA INGLESA. ESTAMPILLADA POR JAMES WINTER S.XIX
 80 X 39 X 65 CM
 500 - 700 €

176 CARL FREDRIK KIOERBOE (CHRISTIANSFELD, DINAMARCA, 1799 - DIJON, FRANCIA, 1876)
 "PASTOR BELGA MALINOIS"
 ÓLEO SOBRE LIENZO
 46 X 38 CM
 300 - 400 €

180 BIOMBO DE CUATRO HOJAS DE MADERA POLICROMADA Y TERCIOPELO ESTAMPADO CON FLORES FRANCIA PPIOS S.XX
 182 X 55 CM
 350 - 450 €

184 MESA AUXILIAR CIRCULAR DE ROBLE FORRADA DE CUERO VERDE CON TACHUELAS FRANCIA ÉPOCA ART DECO HACIA 1920
 DESGASTES
 61 X 55 CM
 250 - 350 €

177 PAREJA DE LÁMPARAS DE MESA DE MADERA TALLADA Y POLICROMADA REPRESENTANDO OSOS PORTANDO LA LUZ DE LA SELVA NEGRA S.XX CON PANTALLAS ORIGINALES
 40 CM SIN PANTALLAS
 200 - 300 €

181 ESCUELA ESPAÑOLA SS. XIX-XX
 "VACA RECOSTADA"
 ÓLEO SOBRE TABLA
 CON MARCO DE CAOBA Y LIMONCILLO
 FIRMADO
 18,5 X 34,5 CM
 150 - 200 €

185 PAREJA DE BANQUETAS SIRIAS DE MADERA TORNEADA Y TAPICERÍA DE ROMBOS BLANCOS Y AZULES DISEÑO DE LORENZO CASTILLO
 41 X 42 X 42 CM
 250 - 350 €



186 ERNEST-EMILE LEMENOREL (PARÍS, 1848 - 1934)
 "RETRATO DE CABALLERO CON SOMBRERO Y PLUMAS"
 PASTEL SOBRE PAPEL
 FIRMADO Y FECHADO EN 1920
 44,5 X 36 CM
 200 - 300 €

187 GEORGETTE NATHAN (PARÍS, HACIA 1960)
 "LAS ROSAS"
 ÓLEO SOBRE LIENZO
 FIRMADO
 46 X 38 CM
 200 - 300 €

188 TIBOR CON TAPA DE LOZA POLICROMADA DE DELFT CON DECORACIÓN DE GUSTO ORIENTAL, S.XX
 35 CM
 150 - 250 €

189 GUARNICIÓN DE LOZA BLANCA Y AZUL DE DELFT COMPUESTA POR DOS TIBORES CON TAPA Y UN JARRÓN, S.XIX
 FALTAS Y RESTAURACIONES
 33 CM
 150 - 300 €

190 MESA DE CENTRO CIRCULAR DE NOGAL CON FUSTE EN FORMA DE BALAUSTRE, AUSTRIA MEDIADOS DEL S.XIX. FALTAS
 64 X 82,5 CM
 250 - 300 €

191 CONJUNTO DE TRES TIBORES CON TAPA Y DOS JARRONES DE LOZA AZUL Y BLANCA DE DELFT, S.XIX - S.XX FALTAS
 28,5 CM EL MAYOR
 150 - 300 €

192 FIGURA DE PERRO Y GATO DE CERÁMICA ESPAÑOLA SIGUIENDO MODELOS DE DELFT, ESPAÑA AÑOS 60. FALTAS CON MARCAS DE "LA ESPAÑOLA, SPAIN"
 50 CM
 200 - 300 €

193 RELOJ CON BARÓMETRO DE ROBLE DE ESTILO NEOGÓTICO CON ESCAPE VISTO BROCOT, S.XIX
 55 X 18 X 32 CM
 400 - 500 €

194 FIGURA DE PERRO Y GATO DE CERÁMICA ESPAÑOLA SIGUIENDO MODELOS DE DELFT, ESPAÑA AÑOS 60. POSIBLEMENTE "LA ESPAÑOLA, SPAIN". FALTAS
 50 CM
 200 - 300 €

195 CAMA DE DÍA DE NOGAL CON TAPICERÍA DE ALGODÓN ESTAMPADO "PALAMPORE" DISEÑO DE LORENZO CASTILLO
 77 X 91 X 230 CM
 300 - 400 €



197



198



186

187

188

190



192

194

193

190

195

197

196

198

196 ALFOMBRA PERSA MAHAL CON MEDALLÓN CENTRAL SOBRE CAMPO NARANJA. RESTAURACIONES
 360 X 268 CM
 1.200 - 1.500 €

197 MESA DE CAFÉ RECTANGULAR CON TAPA DE LACA ROJA CON MOTIVOS DE ANTIGÜEDADES EN DORADO SOBRE PATAS DE BRONCE EN FORMA DE PALMERAS EN EL ESTILO DE MAISON BAGUÉS, PARÍS AÑOS 60
 47 X 60 X 110 CM
 1.200 - 1.500 €

198 BANCO DE TRES PLAZAS DE MADERA TORNEADA EBONIZADA SIMULANDO BAMBÚ Y ASIENTO Y RESPALDO DE REJILLA, REMATES DE BOLA DE LATÓN INGLATERRA HACIA 1960. TELA DISEÑO DE LORENZO CASTILLO
 74 X 35 X 180 CM
 350 - 450 €



200 PAREJA DE PALMERAS DE LATÓN, EN EL ESTILO DE MAISON JANSEN. FRANCIA, MEDIADOS S.XX
77 CM
350 - 450 €

201 PAREJA DE PEANAS DE ESQUINA DE CAOBA ÉPOCA CARLOS X c. 1830
66 X 53 X 68 CM
350 - 450 €

202 COPA "MEDICI" DE CERÁMICA ESMALTADA CON DECORACIÓN "ESPONJADA" SIGUIENDO MODELOS DE SARREGUEMINES. PEQUEÑAS FALTAS
58 X 40 CM
150 - 200 €

203 SILLA DE BRAZOS ANGLO-INDIA DE MADERA TALLADA CON ANIMALES Y POLICROMADA
86 X 50 X 75 CM
200 - 250 €

199 TROFEO DE CAZA DE CIERVO DE MADERA TALLADA POSIBLEMENTE DE LA SELVA NEGRA S.XIX
170 X 50 X 80 CM
500 - 1.000 €

204 ANDREW CORBOULD (REINO UNIDO, 1831 - 1875) "PERRO EN UN INTERIOR"
ÓLEO SOBRE CARTÓN
FIRMADO
45,5 X 56 CM
250 - 300 €



202



203

205 ANDREW LAW (REINO UNIDO, 1873 - 1967) "PATO CRIOLLO"
ÓLEO SOBRE LIENZO
FIRMADO A. LAW
PROCEDECENCIA: ANTIGUA COLECCIÓN ALEXANDER MEDDOWES, ESCOCIA
40 X 49 CM
1.500 - 2.000 €

206 ANÓNIMO FRANCÉS S.XVII CÍRCULO DE JEAN-BAPTISTE OUDRY "ÁGUILA POSÁNDOSE SOBRE UN ÁRBOL"
ÓLEO SOBRE LIENZO ADHERIDO A TÁBLEX
39 X 48 CM
2.500 - 3.000 €

207 ESCUELA INGLESA S.XIX SEGUIDOR DE EDWIN HENRY LANDSEER "LEÓN Y LEONA EN UN ÓVALO"
ÓLEO SOBRE LIENZO
51 X 69 CM
550 - 650 €

208 LOTE DE TRES JARRONES DE CERÁMICA CHINA Y ALEMANA ESMALTADA EN TONOS ROJOS FALTAS Y RESTAURACIONES
33 CM EL MAYOR
150 - 200 €

209 LOTE FORMADO POR CAJA DE METAL Y HUEVO DE AVESTRUZ ESMALTADO EN ROJO EN EL ESTILO DE ANTHONY REDMILE, CANDELERO DE PORCELANA CHINA EN FORMA DE PERRO FO Y FIGURA DE SÍMIL CORAL
24 CM LA PIEZA MAYOR
250 - 350 €

210 LÁMPARA DE MESA FORMADA POR UN JARRÓN DE PORCELANA JAPONESA IMARI MONTADO EN BRONCE Y PANTALLA DE SEDA AZUL MARINO
66 CM
300 - 400 €

211 MESA AUXILIAR LACADA EN ROJO CON CHINERIAS EN DORADO, S.XVIII FALTAS EN LA TAPA
78 X 52 X 75 CM
500 - 600 €



204

205

200

201

206

207

210

202

203

211



212 SILLA BAJA TAPIZADA EN TERCIOPELO AZUL CON PATAS LACADAS ESTILO LUIS XVI
70 x 31 x 51,5 CM
100 - 150 €

213 MESA DE CENTRO CON DECORACIÓN DE TARACEA CON TAPA OCTOGONAL POSIBLEMENTE MILÁN S.XIX
FALTAS Y RESTAURACIONES
81,5 x 84 x 84 CM
500 - 600 €

214 JUEGO DE ESCRITORIO INGLÉS CON CASCOS DE CABALLO Y MONTURAS DE METAL PLATEADO, ÉPOCA VICTORIANA S.XIX
9 x 11 x 14 CM
150 - 200 €

215 MECHERO INGLÉS VICTORIANO CON CUERNO Y MONTURA DE PLATA. MARCAS DE LA CIUDAD DE LONDRES AÑO 1930 Y PLATERO J.B
57 CM
150 - 200 €



216 ALFOMBRA SAROUK CON DECORACIÓN FLORAL Y DE ANIMALES Y EL ARBOL DE LA VIDA SOBRE CAMPO AZUL MARINO. FALTAS
260 x 158 CM
1.500 - 1.800 €

217 CENTRO DE PLATA CON DECORACIÓN RELEVADA DE HOJAS DE PARRA
230 G
5 x 26 CM
150 - 200 €

218 BANQUETA RECTANGULAR DE MADERA TORNEADA CON TAPIZADO DE TELA ESTAMPADA
58 x 54 x 93 CM
250 - 400 €

219 FAROL DE TECHO DE METAL RECORTADO Y PAPEL DE ESTILO ÁRABE
130 x 52 CM
350 - 600 €



220 ESCUELA ESPAÑOLA S.XIX
"ESTUDIO DE CABEZA DE HOMBRE"
ÓLEO SOBRE LIENZO
FIRMADO MORENO Y FECHADO EN 1862
40 X 30 CM
400 - 500 €

221 LOUIS LUCIEN D'EAUBONNE (FRANCIA 1834 - 1894)
"PAISAJE CON LAVANDERA"
ÓLEO SOBRE LIENZO
FIRMADO Y FECHADO EN 1873
23 X 32 CM
200 - 250 €

222 LOUIS-MARIE DESIRÉ LUCAS (FRANCIA, 1869 - 1949)
"VISTA DE UN JARDÍN"
ÓLEO SOBRE LIENZO
FIRMADO
37 X 44,5 CM
200 - 250 €

223 MINNA BACHMANN (1860 - 1887)
"PAISAJE CON ARBOLES Y MONTAÑAS AL FONDO"
ÓLEO SOBRE LIENZO
FIRMADO
34,5 X 42 CM
200 - 250 €

224 LÁMPARA DE MESA DE CERÁMICA PERSA CON DECORACIÓN VEGETAL ESTILO IZNIK, MONTADA EN BRONCE
37 CM
200 - 250 €

225 JARRÓN DE CERÁMICA AZUL Y BLANCA CON DECORACIÓN DE ESTILO ORIENTAL, S.XIX
FALTAS Y ROTURAS
19 CM
80 - 150 €

226 LOTE DE CUATRO RECIPIENTES DE LOZA CON DECORACIÓN LISTADA Y ESPONJADA. FALTAS Y ROTURAS
23 CM LA MAYOR
150 - 200 €

227 BANDEJA DE METAL PLATEADO CON ASAS EN FORMA DE DEFENSAS DE FACOCHERO EN EL ESTILO DE CHRISTIAN DIOR MAISON
45 X 47,5 CM
150 - 250 €

228 ARMARIO BAJO DE NOGAL CON TARACEA DE ESTILO MUDÉJAR CON DIBUJOS GEOMÉTRICOS E INCRUSTACIONES DE NÁCAR S.XIX. FALTAS
104 X 54,5 X 83,5 CM
1.000 - 1.200 €

229 BUTACA TAPIZADA DE CUERO ROJO "CAPITONÉ" ESTILO VICTORIANO. FALTAS
82 X 44 X 70 CM
150 - 200 €

230 DOS LEBRILLOS DE CERÁMICA VIDRIADA EN VERDE Y AMARILLO, UNA CON DECORACIÓN DE AVE DE ESTILO MUDÉJAR. FALTAS
8 X 28 CM
100 - 150 €

231 DOS BANDEJAS DE METAL LACADO EN NEGRO CON DECORACIÓN CHINESCA Y FLORAL EN DORADO
FALTAS, FUERTE DESGASTE
72 X 57 CM
150 - 250 €





232 BUTACA TAPIZADA DE LANA COLOR TEJA CON CUADROS GRISES DE MULBERRY
87 x 43 x 80 CM
150 - 200 €

233 JUEGO DE CUATRO ALMOHADONES CON TELA ESTAMPADA Y FLECOS EN AZUL
34 x 50 CM
60 - 80 €

234 PAREJA DE ALMOHADONES CON TELA ESTAMPADA Y CAPITONÉ CON MOTIVOS FLORALES ESTILIZADOS
60 x 60 CM
60 - 80 €

235 CAMA DE DÍA DE NOGAL CON TAPICERÍA DE ALGODÓN ESTAMPADO "PALAMPORE" DISEÑO DE LORENZO CASTILLO
74 x 90 x 220 CM
300 - 400 €

236 DOS JARRONES DE CERÁMICA VIDRIADA TUNEZ Y ALEMANIA. FALTAS 23 CM EL MAYOR
200 - 300 €

237 FIGURA DE PERRO DE CERÁMICA ITALIANA, AÑOS 60 FALTAS
45 CM
100 - 200 €

238 PAREJA DE CANDELEROS DE BRONCE CON FUSTE ACANALADO
30 CM
50 - 100 €

239 PAREJA DE CANDELEROS DE BRONZE CON FUSTE LISO FALTAS
24 CM
50 - 100 €

240 MESA DE CAFÉ DE RATÁN CON LOS ÁNGULOS ACHAFLANADOS POSIBLEMENTE DE CASA & JARDÍN AÑOS 90
42 x 112 x 150,5 CM
350 - 450 €

241 ALFOMBRA PERSA CON DECORACIÓN FLORAL ESTILIZADA SOBRE FONDO AZUL MARINO
411 x 260 CM
600 - 800 €

242 LÁMPARA DE MESA FORMADA POR JARRÓN DE CERÁMICA CRAQUELADA COLOR MARFIL Y FRANJAS DORADAS, CON PANTALLA DE TELA DE SACO Y PASAMANERÍA FRANCIA HACIA 1960
56 x 26,5 CM
250 - 300 €

243 LOTE DE TRES JARRONES DE CERÁMICA COLOR NARANJA Y OTRO IRISADO. FALTAS
58 x 30 CM JARRA NARANJA
250 - 300 €

244 PAREJA DE ANIMALES TIBETANOS KYLIN FOO DE LATÓN CON TURQUESAS Y CORAL
28 CM
200 - 250 €

245 VELADOR CIRCULAR CON CHAPEADO DE ARCE Y TAPA DE MÁRMOL NEGRO PORTOR ÉPOCA CARLOS XX S.XIX. FALTAS
78 x 98 CM
300 - 500 €





246



247



248



249



250

251

246 ESCUELA EUROPEA S.XIX

"PAISAJE CON UN PASTOR Y REBAÑO DE OVEJAS"
ÓLEO SOBRE LIENZO
32 X 25 CM
250 - 350 €

247 ROBERT HOPE (EDIMBURGO, ESCOCIA, 1869 - 1936)

"RETRATO DE DAMA SENTADA CON UN CHAL"
ÓLEO SOBRE LIENZO
FIRMADO
54 X 41 CM
250 - 300 €

248 ESCUELA ESPAÑOLA S.XIX

"LA CAZA DEL OSO"
ÓLEO SOBRE LIENZO ADHERIDO A TABLA
36 X 29 CM
200 - 250 €

249 BANDEJA OVAL DE METAL POLICROMADO CON DECORACIÓN NEOCLÁSICA SOBRE FONDO AMARILLO, FRANCIA PPS. S.XIX. FALTAS

4 X 45 X 59 CM
100 - 150 €

250 LÁMPARA DE PIE DE MADERA TORNEADA EN FORMA DE COLUMNA SALOMÓNICA CON PANTALLA DE ALGODÓN ESTAMPADO HACIA 1830

160 CM PIE
198 CM CON PANTALLA
150 - 200 €



252

253

251 TABURETE DE NOGAL CON MOLDURAS RIZADAS Y ASIENTO DE CUERO MARRÓN, PORTUGAL S.XIX

41 X 38 X 38 CM
150 - 200 €

252 CONJUNTO DE CUATRO ALMOHADONES, DOS TAPIZADOS EN TERCIOPELO Y OTROS DOS CON TELA PAISLEY Y GEOMÉTRICO AZUL

34 X 52 CM
60 - 80 €

253 SOFÁ MODELO "CAMEL BACK" CON TERCIOPELO AZUL DE RAYAS DE ANNA FRENCH Y PASAMANERÍA GRANATE

94 X 52 X 190 CM
450 - 600 €



254

254 DOS BORDADOS CON MOTIVOS DE AVES, S.XIX UNO FIRMADO MARIA BOSCH 1878 44,5 X 56 CM EL MAYOR 300 - 400 €

255 PAREJA DE SILLONES OREJEROS INGLESSES DE CUERO ROJO Y CAOBA FALTAS EN EL CUERO 100 X 46 X 84 CM 200 - 250 €

256 MESA DE ESTILO NEONAZARÍ DE MADERA TALLADA Y TARACEA GRANADINA, S.XIX. FALTAS 73,5 X 69 X 88,5 CM 650 - 750 €



255



254

257 CONJUNTO DE CINCO BORDADOS ENMARCADOS, S.XIX. FALTAS 51 X 55,5 CM EL MAYOR 350 - 400 €

258 PAREJA DE TIBORES CON TAPA DE LOZA BLANCA Y AZUL DE DELFT CON CUERPO GALLONADO, S.XIX - XX PEQUEÑAS FALTAS 60 CM 200 - 400 €

259 TIBOR CON TAPA DE CERÁMICA DE DELFT BLANCA Y AZUL CON MOTIVOS FLORALES Y PAISAJES EN RESERVA 44 CM 150 - 250 €



256

260 PAREJA DE LÁMPARAS DE MESA DE CAÑA CON PANTALLAS DE FIBRA VEGETAL 31 X 18 CM 100 - 150 €

261 LOTE DE SOPERA DE CREIL MONTEREAU, BANDEJA Y RABANERA DE CERÁMICA ESTAMPADA EN AZUL 15 X 25 X 30 CM 50 - 70 €

262 MUEBLE APARADOR "ARTS & CRAFTS" DE DOS CUERPOS DE MADERA EBONIZADA Y POLICROMADA CON PANELES DE ESTILO JAPONÉS HACIA 1900 SIN LLAVE 188 X 48,5 X 98 CM 350 - 450 €



257

263 LOTE DE TRES JARRAS CON ASAS DE CERÁMICA VIDRIADA 45 X 37 CM LA MAYOR 150 - 350 €

264 HIELERA DE MADERA DE ROBLE CON APLICACIONES DE METAL PLATEADO EN FORMA DE CAMPANA, INGLATERRA 26 CM 100 - 150 €

265 HIELERA DE MADERA DE PALMERA Y RATÁN BICOLOR 23 X 21 CM 100 - 150 €

266 HIELERA DE MADERA DE ROBLE Y METAL PLATEADO EN FORMA DE BARRIL, INGLATERRA 31 X 24 CM 100 - 150 €

267 ALFOMBRA ORIENTAL CON CAMPO DE ESTRELLAS SOBRE FONDO AZUL MARINO 193 X 132 CM 150 - 200 €



257

258

259

260

261

262

263

264

265

266

267



268

268 CONJUNTO DE TRES BORDADOS SOBRE TELA ENMARCADOS, DOS DE ELLOS CON MOTIVOS FLORALES BORDADOS EN HILOS METÁLICOS Y DE SEDA, Y OTRO DE PETIT-POINT CON ABECEDARIO Y MUESTRARIO DE PUNTOS, S.XIX
51 X 55,5 CM
200 - 300 €

269 DOS BORDADOS ENMARCADOS, UNO CON ESCENA DE DAMA CON PERRO RECOSTADA EN UN PATIO, Y OTRO DE PETIT-POINT CON ABECEDARIO Y JARRONES FLORALES, S.XIX. FALTAS 32 X 62 CM EL MAYOR
150 - 200 €

270 APLIQUE DE DOS LUCES DE METAL RECORTADO Y PINTADO EN BLANCO EN FORMA DE RAMAS
60 X 17 X 32 CM
200 - 400 €



269



270

271 DOS ENFRIADORES, UNO INGLÉS DE ROBLE Y OTRO ART NOUVEAU DE LATÓN CON DECORACIÓN MARTELÉ
22 42 X 30 CM
80 - 150 €

272 LÁMPARA DE TECHO DE BRONCE Y ESMALTE "CHAMPLEVÉ" CON MOTIVOS DE TORRES DE ESTILO NEO GÓTICO. SELLO DE FUNDIDOR L. BACHELET, PARÍS FFS. S.XIX
MEDIDAS CORONA 30 X 41 CM
450 - 700 €

273 ALFOMBRA DE PASILLO DEL CÁUCASO CON DECORACIÓN GEOMÉTRICA CON SEIS ROMBOS SOBRE CAMPO AZUL
345 X 95 CM
150 - 200 €



271

BAYEU SUBASTAS



272

273



274



276



275



277



274 CONJUNTO FORMADO POR BORDADO EN PETIT-POINT Y BORDADO DE HILOS METÁLICOS CON APLICACIONES DE TEXTILES Y GRABADOS, S.XIX
41 X 37 CM EL MAYOR
250 - 400 €

275 CONJUNTO DE CINCO PLATOS PARA ESPÁRRAGOS DE CERÁMICA FRANCESA AZUL Y BLANCA, S. XIX
24 CM
150 - 250 €



278



280

276 LOTE DE TRES BORDADOS EN PETIT-POINT ENMARCADOS
33 X 33 CM EL MAYOR
150 - 250 €

277 CONJUNTO DE DOS LEBRILLOS Y UN MACETERO DE CERÁMICA VIDRIADA Y ESMALTADA
19 X 46 X 36 CM EL MAYOR
80 - 100 €

278 LOTE DE CUATRO BORDADOS RELIGIOSOS CON FIGURA CENTRAL RODEADA DE MOTIVOS FLORALES
22 X 32 CM EL MAYOR
150 - 250 €

279 FAROL DE PARED DE LATÓN Y CRISTAL
60 X 14,5 X 27,5 CM
125 - 200 €

280 CONJUNTO DE TRES BORDADOS EN PETIT-POINT ENMARCADOS
48 X 49 CM
150 - 250 €



279



281

281 KILIM DE PASILLO AVAR CON FONDO AZUL MARINO Y BANDA DE COLOR FRESA DAGUESTÁN S.XX
313 X 137 CM
350 - 450 €



282

282 SEGÚN GEORGES - LOUIS LECLERC,
CONDE DE BUFFON (MONTBARD, 1707 - PARÍS,
1788)

CONJUNTO DE TRES GRABADOS COLOREADOS DE
AVES

22,5 X 15 CM

100 - 150 €

283 PLATO DE CERÁMICA ESMALTADA Y PLATO
DE PORCELANA CHINA CON DECORACIÓN EN
AZUL SOBRE FONDO CELADÓN. FALTAS

25,5 CM EL MAYOR

125 - 200 €

284 P. HIMELY SEGÚN JACQUES LAURENT
AGASSE (GINEBRA, 1767 - LONDRES, 1849)

"DASH. PERRO SETTER EN UN BOSQUE"

GRABADO

65,5 X 49 CM

200 - 250 €

285 TRES ALMOHADONES CON TELAS
ESTAMPADAS EN TONOS ROSAS Y VERDES

48 X 48 CM EL MAYOR

50 - 70 €

286 CAMA FRANCESA DE BRONCE DE ESTILO
NEOGÓTICO S.XIX

PROCEDENCIA: ANTIGUA COLECCIÓN MARQUESSES
DEL SALOBRAL

BASTIDOR SIN ESTRENAR

147 X 200 X 93 CM

600 - 800 €

287 ALFOMBRA ORIENTAL CON DECORACIÓN
VEGETAL ESTILIZADA SOBRE FONDO COLOR

VERDE AGUA

372 X 258 CM

600 - 700 €



286

BAYEU SUBASTAS



284

283

285

286



287



288

289



290

290 BORDADO EN PETIT POINT DE PERRO ENMARCADO, S.XIX
CRISTAL ROTO
36 X 37 CM
100 - 150 €

291 LÁMPARA DE MESA FORMADA POR UN JARRÓN DE CON DECORACIÓN SIMULANDO MÁRMOL DE LOZA FRANCESA DE APT S.XIX
52 CM
200 - 350 €

292 BOTIJO DE CERÁMICA ESMALTADA EN FORMA DE GRANADAS
30 CM
125 - 200 €

293 MESA BAJA AUXILIAR CON BANDEJA INFERIOR DE MADERA LACADA EN COLOR CREMA CON "CHINERÍAS" EN DORADO DISEÑO DE PIERRE LOTTIER
PEQUEÑAS FALTAS
41 X 50 X 80 CM
200 - 300 €

294 SEDA INDIA CON ELEFANTE PINTADO
32,5 X 50 CM
80 - 100 €

295 DOS GRANDES CESTAS DE MIMBRE Y RATÁN
40 X 52 X 78 CM LA MAYOR
100 - 150 €

296 LÁMPARA DE PIE DE MADERA TALLADA, PLATEADA Y DORADA DE ESTILO FRANCÉS
170 X 46 X 46 CM
200 - 300 €

297 ARMARIO FRANCÉS DE CEREZO Y OLMO ÉPOCA LUIS XVI. FRANCIA, S.XVIII. FALTAS
215 X 61 X 132 CM
500 - 600 €

288 SEGÚN PIERRE - JOSEPH BUCHOZ (METZ, 1731 - PARÍS, 1807)
"OVEJAS Y CARNEROS"
PAREJA DE GRABADOS COLOREADOS
33 X 20 CM
60 - 80 €

289 SEGÚN MORTIER JAILLOT (S.XVIII)
"TARTANE DE PESCHE"
GRABADO COLOREADO
44 X 57 CM
200 - 250 €



291

292

293



295

294

296

297



299

298 ALFOMBRA DE NUDO ESPAÑOL ESTILO CUENCA CON CAMPO DE COLOR MOSTAZA, VERDE, AZUL MARINO Y MARRÓN
343 X 195 CM
300 - 400 €



300

299 BIOMBO DE CUATRO HOJAS DE LIENZO POLICROMADO CON MOTIVOS FLORALES Y RUINAS ARQUITECTÓNICAS, S.XIX
179 X 46 CM
400 - 500 €

300 PAREJA DE APLIQUES ARTICULADOS DE LATÓN CON PANTALLAS
20 CM / 35 CM CON PANTALLA
60 - 80 €

301 SILLÓN DE MADERA DORADA ESTILO LUIS XV CON TAPICERÍA DE FLORES EN "CAPITONÉ" POSIBLEMENTE PORTUGAL S.XVIII
101 X 45 X 71 CM
500 - 800 €

302 ESCUELA INGLESA S.XIX "JOCKEY A CABALLO" DIBUJO CON TOQUES DE CLARIÓN. FALTAS FIRMADO
62 X 46 CM
300 - 400 €



303 LÁMPARA DE MESA DE CERÁMICA FRANCESA ART NOUVEAU CON FONDO DE REFLEJO METÁLICO Y DECORACIÓN SEGÚN EL "TAPIZ DE BAYEUX", POSIBLEMENTE LUCIEN ADOLPHE DESMANT, PPS. S.XX
32 CM
200 - 350 €

304 BURÓ TAMBOR DE LACA COLOR LAGRE Y "CHINERÍAS" EN DORADO POSIBLEMENTE DISEÑO DE PIERRE LOTTIER HACIA 1970
106 X 57 X 105 CM
600 - 800 €

305 BANQUETA CIRCULAR DE MADERA DORADA Y POLICROMADA, ÉPOCA NAPOLEÓN III FFS S.XIX
45 X 13 CM
200 - 350 €

306 CONJUNTO DE DOS PAPELERAS DE METAL CON DECORACIÓN ESTAMPADA
30 X 25 X 20 CM
80 - 100 €



307 LOTE COMPUESTO POR PLATO DE CERÁMICA MARROQUÍ Y OTRO PLATO CON DECORACIÓN DE AVE EN VERDE Y MANGANESO DE ESTILO MUDÉJAR
29 CM EL MAYOR
100 - 200 €

308 ESCUELA ESPAÑOLA S.XX
"JOVEN CON TURBANTE"
DIBUJO SOBRE PAPEL
FIRMADO BENJAMIN Y FECHADO EN 1941
FALTAS EN EL PAPEL
49 X 35 CM
150 - 250 €

309 BORDADO INGLÉS CON AVE EN RELIEVE SOBRE UN ÁRBOL, S.XIX. CON MARCO VITRINA DE MADERA MOLDURADA
PROCEDENCIA: ANTIGUA COLECCIÓN DON DUARTE PINTO
COELHO EN EL PALACIO DE CHAVES MENDOZA, TRUJILLO CÁCERES
70 X 52 CM
300 - 500 €

310 ESPEJO HOLANDÉS DE LATÓN RELEVADO Y NOGAL REMATADO POR COPETE CON ÁGUILA BICÉFALA, S.XVII
FALTAS
140 X 92 CM
1.000 - 1.500 €

311 PAREJA DE AVES BORDADAS SOBRE FONDO NEGRO. FRANCIA S.XIX
46 X 33 CM LA MAYOR
300 - 400 €

312 SILLA DE BRAZOS INDIA DE MADERA CON DECORACIÓN DE TARACEA DE HUESO Y RESPALDO Y ASIENTO DE RAFIA, S.XX
92 X 46 X 58 CM
90 - 125 €

313 PAREJA DE LÁMPARAS DE TECHO EN TELA VERDE Y ROJA CON CUENTAS DE VIDRIO ROJO
30 X 47 CM
200 - 400 €

314 MESILLA DE NOCHE DE MADERA TALLADA SIMULANDO BAMBÚ Y PLACAS DE LACA NEGRA SIGUIENDO MODELOS VICTORIANOS DEL S.XIX
89 X 42 X 39,5 CM
200 - 300 €

315 ESPEJO GRABADO A LA RUEDA CON IMAGEN DE LA INMACULADA CONCEPCIÓN, POSIBLEMENTE DE LA REAL FÁBRICA DE CRISTALES DE LA GRANJA DE SAN ILDEFONSO, SEGOVIA S.XIX
42,5 X 29,5 CM
300 - 400 €

316 MESILLA DE NOCHE DE MADERA TALLADA SIMULANDO BAMBÚ Y FORRADA DE RATÁN, INGLATERRA S.XIX
100 X 36 X 48 CM
150 - 300 €

317 PAREJA DE ALMOHADONES CON TAPIZADO FLORAL Y FLECOS VERDES
60 X 60 CM
50 - 70 €





318



319



320



321

318 ESPEJO CON MARCO DE MADERA TALLADA Y PINTADO DE BLANCO CON MOTIVOS DE GUILLOCAS
65 X 58 CM
50 - 80 €

319 SEGÚN CLARENCE FREDERICK UNDERWOOD (NEW YORK, EE.UU, 1871 - 1929)
"MUJER CONDUCIENDO AL VOLANTE"
IMPRESIÓN SOBRE PAPEL
FIRMADO "CORAZÓN PEYRA"
29,5 X 23 CM
50 - 100 €

320 JARRA DE ESTAÑO CON DECORACIÓN FLORAL EN RELIEVE
22 CM
60 - 100 €

321 APARADOR DE DOS CUERPOS DE MADERA DE PINO Y VIDRIO CON COLUMNAS TORNEADAS
FALTAS
198 X 53 X 150 CM
200 - 300 €

322 ESCUELA EUROPEA S.XX
"CARDOS SOBRE FONDO NEGRO"
TÉCNICA MIXTA SOBRE CARTÓN
FIRMADO P. BOARÍ Y FECHADO EN 1973
53 X 45 CM
200 - 250 €

323 CRISTAL PINTADO POR EL REVERSO CON IMAGEN DE PERSONAJE ORIENTAL CON DOS PAI PAI
46 X 37 CM
200 - 250 €



322

323

324

324 BORDADO ORIENTAL CON ESCENAS DE CHINERIAS, ENMARCADO EN DORADO CON PAPEL
62 X 48 CM
200 - 250 €

325 PAREJA DE APLIQUES DE UNA LUZ DE HIERRO PINTADO EN BLANCO. ESPAÑA, HACIA 1960
24 X 14 X 11 CM
50 - 100 €

326 ESPEJO DE MADERA POLICROMADA EN VERDE SIMULANDO MÁRMOL Y PARCIALMENTE EBONIZADO REMATADO POR FRONTÓN PARTIDO
FALTAS
77 X 50,5 CM
150 - 200 €

327 CONJUNTO DE DOS PAPELERAS DE METAL CON DECORACIÓN ESTAMPADA
80 - 90 CM
60 - 80 €



325

326



327

328 PEQUEÑA CÓMODA DE TRES CAJONES DE LACA VERDE CON "CHINERIAS" EN DORADO, ITALIA S.XIX
FALTAS
63 X 27 X 34 CM
200 - 300 €



328





329 PAREJA DE APLIQUES DE DOS LUCES DE HIERRO DORADO Y VIDRIO AZUL AÑOS 60
80 CM
200 - 250 €

330 PAREJA DE BORDADOS INGLESSES DE "PETIT-POINT" REPRESENTANDO DOS PALACIOS CON JARDÍN, S.XIX
UNO CON MANCHAS DE HUMEDAD
24 X 43 CM
150 - 200 €



331 HERVÉ LE LONG (FRANCIA, 1937). TAPIZ DE LANA CON MOTIVOS DE FLORES, AÑOS 60 - 70
FIRMADO
122 X 194 CM
300 - 400 €

332 CONJUNTO DE SIETE ALMOHADONES TAPIZADOS EN DISTINTAS TELAS DE TERCIOPELO Y ALGODÓN
50 X 50 CM EL MAYOR
150 - 300 €

333 ALFOMBRA DE NUDO ESPAÑOL ESTILO CUENCA CON MOTIVOS DE BROCADOS VERDE, AZUL Y BLANCO SOBRE CAMPO COLOR MOSTAZA
405 X 295 CM
600 - 700 €

334 ESCUELA FRANCESA HACIA 1800
"MESA REVUELTA SOBRE FONDO AZUL"
DIBUJO Y ACUARELA SOBRE PAPEL
FIRMADO
30 X 43,5 CM
150 - 200 €





335

335 LÁMPARA DE CINCO LUCES DE METAL POLICROMADO CON ESPEJOS Y PANDELOCAS DE CRISTAL FRANCIA
66 X 50 CM
400 - 600 €

336 CENTRO DE MESA DE CERÁMICA ESMALTADA EN BLANCO Y VERDE EN FORMA DE CESTA CON FRUTAS.
FALTAS
27 X 25 X 34 CM
125 - 200 €

337 JARRA DE METAL PLATEADO CON DECORACIÓN GRABADA
27 CM
80 - 150 €

338 CENTRO DE MESA DE ESTAÑO DE PEDRAZA EN FORMA DE VENERA, CON MARCAS
8,5 X 38 X 39 CM
150 - 250 €

339 DOS LEBRILLOS DE LOZA ESMALTADA COLOR CREMA CON DETALLES VIDRIADOS EN COLOR AZUL Y MANGANESO, POSIBLEMENTE DE JAÉN
13,5 X 35,5 CM
100 - 150 €

340 BANDEJA DE MADERA LACADA CON DECORACIÓN DE PÁJAROS DE ESTILO ORIENTAL CON PERFIL Y ASAS SIMULANDO BAMBÚ. FALTAS
5 X 33 X 58 CM
100 - 200 €

341 MESA DE COMEDOR CIRCULAR DIVISIBLE EN DOS SECCIONES CONVERTIBLES EN CONSOLA DE MEDIA LUNA. SE ADJUNTA UNA FALDA DE TELA CON PASAMANERÍA. FALTAS
PROCEDENCIA: ANTIGUA COLECCIÓN PARTICULAR EN UNA RESIDENCIA EN BAHAMAS Y DECORACIÓN REALIZADA POR ALAIN DEMACHY EN LOS AÑOS 70
77 X 130 CM
700 - 900 €

342 BANCO DE DOS PLAZAS DE BAMBÚ CON RESPALDO Y ASIENTO TAPIZADO CON ESTAMPADO DE RALLAS TELA DE MALABAR
106 X 52 X 126 CM
300 - 500 €



336

337

338

340

339



341



342





343

343 BANCO DE PINO CON ASIENTO Y RESPALDO DE AENA, S.XX. CON ALMOHADONES DE ALGODÓN ESTAMPADO 88 X 47 X 161 CM 300 - 500 €



344

344 PAREJA DE CENTROS DE MESA CON DOS RECIPIENTES CIRCULARES CON DOS NIVELES DE METAL POLICROMADO EN ROJO Y DORADO DESGASTES 26 X 35 CM 250 - 300 €

345 LÁMPARA DE PIE DE MADERA TALLADA, TORNEADA Y LACADA DE NEGRO EN FORMA DE BAMBÚ Y GARZA, VALENTÍ HACIA 1970 127 CM 150 - 350 €

346 PAREJA DE GRANDES RETRATOS REPRESENTANDO A DOS PERSONAJES NOBLES MOGOLES VESTIDOS CON SEDAS, TURBANTES Y JOYAS, INDIA S.XX TÉCNICA MIXTA SOBRE LIENZO 159 X 108 CM 400 - 600 €

347 LÁMPARA DE MESA FORMADA POR JARRÓN DE LOZA BLANCA CON REALCES EN NEGRO ITALIA 1960. CON SU PANTALLA ORIGINAL 34 X 30 CM 200 - 300 €

348 LOTE DE SEIS HACHEROS DE BRONCE Y ESMALTE "CHAMPLEVÉ" AZUL Y ROJO DE ESTILO NEO-GÓTICO, FIRMADOS "L. PICARD" Y FUNDIDOR L. BACHELET, FRANCIA FFS. S.XIX 50 CM 500 - 600 €

349 MESA RECTANGULAR POLICROMADA CON CAJÓN EN CINTURA SUECIA ÉPOCA GUSTAVIANA, S.XVIII 75,5 X 62 X 99 CM 500 - 800 €

350 ESCULTURA DE DOS CALABAZAS APILADAS DE LOZA ESMALTADA CERÁMICA FRANCESA PPIOS S.XX. FALTAS 50 X 37 CM 200 - 300 €



346

350



345



346

347

348

349



351 CONJUNTO DE DOS PLATOS DE CERÁMICA CON DECORACIÓN FLORAL ESTILIZADA EN NEGRO
FALTAS
7 X 35 CM EL MAYOR
100 - 150 €

352 CUADRO BORDADO FRANCÉS EN CHENILLA CON PAISAJE DE MONTAÑA FRANCIA S.XIX
44,5 X 64 CM
250 - 300 €

353 DOS AZULEJOS DE CERÁMICA EN VERDE Y MANGANESO DE DOMINGO PUNTER REPRESENTANDO DOS AVES FLANQUEANDO UNA TORRE DE ESTILO MUDÉJAR, TERUEL. ENMARCADOS
24 X 51 CM
100 - 150 €

354 DOS JARRAS DE LOZA ITALIANA PROBABLEMENTE DE SICILIA CON FIGURAS ANTROPOMÓRFICAS AÑOS 30
42 CM
350 - 450 €

355 PAREJA DE PEANAS DE MADERA POLICROMADA SIMULANDO DIFERENTES MÁRMOLES. FALTAS
110 X 28,5 X 28,5 CM
20,5 X 20,5 CM
400 - 500 €

356 LÁMPARA DE PIE DE HIERRO FORJADO CON PANTALLA DE TELA SIMULANDO REJILLA DISEÑO DE LORENZO CASTILLO
193 CM
200 - 250 €

357 LÁMPARA DE PIE DE HIERRO FORJADO CON PANTALLA DE TELA SIMULANDO REJILLA ESPAÑA MEDIADOS S.XX
193 CM
200 - 250 €

358 J.L. ALLAIS SEGÚN POUSSIN
"LE REPOS DES VOYAGEURS"
GRABADO COLOREADO
PROCEDENCIA: ANTIGUA COLECCIÓN SR. D. BENTLEY ANGLISS, MADRID
56 X 70 CM
200 - 300 €

359 ESCUELA FRANCESA S.XVIII
"VISTA DE RÍO EN UN BURGO"
ACUARELA SOBRE PAPEL
FIRMADA
38 X 53 CM
200 - 250 €





360

360 LÁMPARA DE CINCO LUCES LUCES DE METAL POLICROMADO CON ESPEJOS Y PANDELOCAS DE CRISTAL, FRANCIA MEDIADOS DEL S.XX
65 x 50 CM
400 - 600 €

361 PAREJA DE JARRONES DE LOZA DE DELFT BLANCA Y AZUL CON DECORACIÓN DE ESTILO ORIENTAL Y CUERPO FACETADO
40 x 23 CM
150 - 200 €



367

362 PAREJA DE JARRONES DE LOZA DE DELFT BLANCA Y AZUL CON LAMBREQUINES Y CUERPO ACANALADO. FALTAS
40 x 18 CM
150 - 200 €

363 PAREJA DE DEFENSAS DE FACOCHERO MONTADAS EN BRONCE CON SOPORTE DE ESTILO ART NOUVEAU
34 CM
250 - 300 €

364 CENTRO DE MESA CON DOS DEPÓSITOS DE CONCHA MONTADOS EN BRONCE
35 x 24 x 27 CM
100 - 150 €

365 JARRA DE CERÁMICA FRANCESA ESMALTADA CON DECORACIÓN DE GALLO Y FRANJAS ROSAS, S.XIX
21,5 CM
80 - 100 €

366 APARADOR DE COMEDOR DE MADERA POLICROMADA CON AVES Y FLORES Y TAPA DE MÁRMOL VETEADO DE ESTILO TRANSICIÓN, FRANCIA S.XX. FALTAS
92 x 65 x 200 CM
1.300 - 1.500 €

367 CONJUNTO DE PIEZAS DE CERÁMICA DE FAJALAUZA CON DECORACIÓN EN AZUL Y VERDE FALTAS
11 x 25,5 CM EL CUENCO MAYOR
200 - 350 €

368 ALFOMBRA PORTUGUESA DE "ARRAIOLOS" CON LOSANGES EN AZUL, VERDE Y AMARILLO SOBRE FONDO BEIGE
FALTAS, PRECISA RESTAURACIÓN
253 x 173 CM
200 - 300 €



364



360

361

362

364

365

363

367

366

368



370 PAREJA DE CANDELEROS ESFÉRICOS DE METAL EN FORMA DE GRANADAS POSIBLEMENTE DE VALENTÍ, AÑOS 70
16 X 14 CM
150 - 300 €

371 CENTRO DE MESA DE VIDRIO ÁMBAR, MURANO
7 X 8,5 X 18,5 CM
30 - 40 €

372 BANDEJA CHINA CON TABLERO DE MARQUETERÍA Y ASAS DE LATÓN Y CAÑA. FALTAS 7 X 36 X 55 CM
100 - 200 €



373 SOPORTE DE LICOR DE BRONCE DORADO REPRESENTANDO A UN PERSONAJE CHINO NAPOLEÓN III S.XIX. FALTAS CON DOS LICORERAS Y CUATRO VASOS DE CRISTAL TALLADO 47 CM
150 - 200 €

374 CONVOY DE CRISTAL VERDE MOLDEADO CON SOPORTE DE METAL
26 X 6 X 23 CM
50 - 100 €

375 TELA SUZANI CON BORDADOS DE COLORES AMARILLO Y ÁMBAR SOBRE FONDO BEIGE
145 X 200 CM
40 - 60 €

376 MESA DE COMEDOR CIRCULAR. CON TRES EXTENSIONES. FALTAS EN LA TAPA. SE ADJUNTA UNA FALDA DE TELA CON PASAMANERÍA PROCEDENCIA: ANTIGUA COLECCIÓN PARTICULAR EN UNA RESIDENCIA EN BAHAMAS Y DECORACIÓN REALIZADA POR ALAIN DEMACHY EN LOS AÑOS 70 77 X 130 CM 267 CM EXTENDIDA
700 - 900 €



377 JUEGO DE OCHO SILLAS DE COMEDOR DE MADERA PINTADA EN BLANCO FRANCIA 1970 ASIENTOS Y RESPALDOS DE TELA DE ALGODÓN ESTAMPADO EN VERDE MODELO "PITINA" DISEÑO DE LORENZO CASTILLO 90 X 49 X 56 CM
400 - 500 €

378 BANCO DE NOGAL TORNEADO DE ESTILO LUIS XIV CON TAPIZADO DE ESTAMPADO FLORAL, POSIBLEMENTE S.XIX. CON CUATRO ALMOHADONES A JUEGO CON TELA MODELO "OTIS VERDE" DISEÑO DE LORENZO CASTILLO ALGUNA FALTA EN LA TAPICERÍA 113 X 66 X 186 CM
350 - 400 €

379 ALFOMBRA DE NUDO TURCO DE LA REAL FÁBRICA DE TAPICES "SERIE BROCADOS" CON FONDO COLOR MOSTAZA Y MOTIVOS EN VERDE, AZUL Y AMARILLO, FIRMADA EN MADRID EN 1926 388 X 299 CM
2.000 - 2.500 €





380 EDUARDO CHICHARRO (MADRID, 1873 - 1949)
"BODEGÓN CON FRUTAS"
ÓLEO SOBRE TABLA
FIRMADO
16 X 22 CM
200 - 250 €

381 ESCUELA MARROQUÍ, S.XIX
"FONTAINE NEJJARINE"
ACUARELA SOBRE PAPEL
FIRMADO Y TITULADO EN FEZ
51 X 34 CM
500 - 600 €

382 TRES FUENTES OVALADAS DE LOZA
FRANCESA BLANCA Y AZUL CON CESTOS DE
FLORES FRANCIA MOUSTIERS S.XVIII. ROTAS Y
LAÑADAS
26 X 36 CM
80 - 100 €



383 PAREJA DE ESTANERÍAS JAPONESAS DE
PARED LACADAS EN NEGRO, ROJO Y DORADO
REPRESENTANDO GALLOS
FALTAS
54 X 11 X 36 CM
80 - 100 €

384 PAREJA DE ESTANERÍAS JAPONESAS DE
PARED LACADAS EN FORMA DE PAI - PAI
FALTAS
35,5 X 6,5 X 24 CM
80 - 100 €

385 LOTE DE SEIS RECIPIENTES DE BARRO CON
DECORACIÓN VIDRIADA DE ESTILO JAPONÉS,
FIRMADOS SM Y FECHADOS ENTRE 1966 Y 1969
UNO FIRMADO MENISH
9 CM EL MAYOR
150 - 350 €

386 PAREJA DE FAROLES ESPAÑOLES DE PARED
DE HOJALATA Y CRISTAL MEDIADOS DEL S.XX
FALTAS
36 X 13 X 28 CM
100 - 150 €

387 PLACA DE CERÁMICA AZUL Y BLANCA CON
PAISAJE Y CAZA DEL CIERVO, ENMARCADA
FALTAS
52 X 18 CM
100 - 200 €

388 LÁMPARA DE TECHO DE SEIS LUCES DE
LATÓN DE ESTILO HOLANDÉS, S.XIX - XX
90 X 100 CM
400 - 600 €





389



390



391



392



393

389 VAJILLA DE CERÁMICA PORTUGUESA ESMALTADA MODELO "CALABAZA", BORDALLO PINHEIRO
COMPLETA PARA VEINTICUATRO SERVICIOS
TOTAL: 78 PIEZAS
600 - 1.000 €

391 PAREJA DE SALSERAS DE LOZA INGLESA ESTAMPADA EN COLOR AMARILLO, WOODS
9,5 x 14 x 22 CM
40 - 80 €

390 JUEGO DE SEIS HUEVERAS DE CERÁMICA PORTUGUESA EN FORMA DE POLLUELOS, BORDALLO PINHEIRO
5 x 6 x 9 CM
60 - 100 €

392 JUEGO DE HIELERA Y JARRA DE COBRE CON ASAS DE LATÓN, POTTERY BARN LOS ANGELES, CALIFORNIA
21 CM HIELERA
80 - 150 €



394



395

393 VAJILLA DE LOZA PORTUGUESA MODELO "BOSQUE" CON DECORACIÓN DE VIDES Y ANIMALES EN RELIEVE SOBRE FONDO VERDE, BORDALLO PINHEIRO
COMPLETA PARA 12 SERVICIOS
TOTAL: 91 PIEZAS
600 - 900 €

394 LOTE DE TRES JARRAS DE CERÁMICA DE DISTINTO MODELO
22 CM EL MAYOR
80 - 100 €

395 ESTANTERÍA DE MADERA POLICROMADA Y TORNEADA SIMULANDO BAMBÚ EN FORMA DE PAGODA
225 x 43 x 200 CM
650 - 800 €



396

396 JUEGO DE PLATOS DE CERÁMICA INGLESA CON DECORACIÓN DE FRUTAS SOBRE FONDO COLOR CREMA Y BORDE ESPONJADO EN AZUL, POOLE POTTERY
COMPLETA PARA SEIS SERVICIOS
TOTAL: 25 PIEZAS
150 - 200 €



397



398



400



403

397 VEINTICINCO PLATOS HONDOS DE CERÁMICA PORTUGUESA ESMALTADA EN ROJO, SAN RAPHAEL
5 X 19,5 X 19,5 CM
100 - 200 €



399



401

399 JUEGO DE CAFÉ DE LOZA VIDRIADA EN VERDE, COMPLETO PARA SEIS SERVICIOS. FALTAS
100 - 150 €

400 LOTE COMPUESTO POR DOS SOPERAS Y UN ENFRIADOR DE CERÁMICA ESMALTADA EN BLANCO
27 X 26 CM MEDIDAS SOPERA VERDE
100 - 150 €

401 PAREJA DE ALMENDREROS DE METAL PLATEADO EN FORMA DE JIRAFAS CON PLATITOS MÓVILES
31 CM
150 - 200 €



402

398 JUEGO DE PLATOS DE CERÁMICA INGLESA CON DECORACIÓN DE ANIMALES DE GRANJA "JACKS FARM", WOOD & SONS
TOTAL 10 PIEZAS
100 - 150 €

402 CINCO PLATOS DE CERÁMICA ESPAÑOLA CON DECORACIÓN MARINA SOBRE FONDO VERDE, HISPANIA
20,5 CM
100 - 150 €

403 DOCE PLATOS DE CERÁMICA PORTUGUESA CON DECORACIÓN DE MAZORCAS, BELO CALDAS DA RAINHA
18,5 CM
80 - 150 €

404 MESA DE COCINA RECTANGULAR DE MADERA PINTADA EN BLANCO CON CAJONES Y DECORACIÓN CALADA EN LA CINTURA EPOCA GUSTAVIANA S.XIX
74 X 77 X 123 CM
400 - 500 €

405 JUEGO DE CUATRO SILLAS DE PINO Y ASIENTOS DE ENEA, AUSTRIA HACIA 1920
105 X 41 X 41 CM
200 - 250 €

406 VAJILLA DE LOZA ESMALTADA DE LA BISBAL CON DECORACIÓN DE PECES Y REFLEJO METÁLICO
FALTAS
TOTAL: 38 PIEZAS
DIÁMETRO PLATO LLANO: 25,5 CM
800 - 1.500 €

407 LOTE DE QUINCE PLATOS DE CERÁMICA DE LA BISBAL CON MOTIVOS DE PECES, ALGUNOS FIRMADOS PUIGDEMONT
32 CM EL MÁS GRANDE
200 - 400 €



407



404

405



406



408

408 LOTE DE OCHO PLATOS DE CERÁMICA DE LA BISBAL CON MOTIVOS DE ANIMALES Y UTENSILIOS DE COCINA
31 CM EL MÁS GRANDE
200 - 400 €



409 CONJUNTO DE ESTAÑO DE PEDRAZA FORMADO POR SOPERA Y FUENTE CON DECORACIÓN GALLONADA, CON MARCAS
20 X 24 X 31 CM SOPERA
200 - 350 €

410 JUEGO DE CUATRO FUENTES CUADRANGULARES Y UNA CIRCULAR DE CERÁMICA CHINA ESMALTADA SELLO EN EL REVERSO
26 X 26 CM CUADRANGULARES
125 - 200 €

411 PARTE DE CRISTALERÍA DE VIDRIO VERDE PENSADO DE VISTA ALEGRE, COMPLETA PARA VEINTICUATRO SERVICIOS
TOTAL: 74 PIEZAS
400 - 600 €

412 CONJUNTO DE ESTAÑO DE PEDRAZA FORMADO POR DOS CANDELEROS Y UN PLATO CON ESCUDO, CON MARCAS
15 CM CANDELEROS / 32 CM PLATO
80 - 150 €

413 LOTE DE CINCO JARRAS DE ESTAÑO DE DISTINTOS MODELOS, TRES DE PEDRAZA Y UNA ALEMANA DE BLOCK & ZINN
38 CM
200 - 400 €

414 LOTE DE CUATRO CESTAS DE METAL PLATEADO, DE DIFERENTES TAMAÑOS Y FORMAS
14 X 20 X 30,5 CM LA MAYOR
100 - 200 €

415 PORTACARTAS DE LACA CON DECORACIÓN CHINESCA EN DORADO SOBRE FONDO NEGRO
34 X 8 X 30 CM
80 - 150 €



416 SILLA DE MADERA EBONIZADA CON ASIENTO DE REJILLA ESTILO WINDSOR INGLÉS
86 X 39 X 52 CM
30 - 40 €

417 DOS PLATOS DE LOZA ESMALTADA EN BLANCO Y AZUL
10 X 37,5 CM EL MAYOR
100 - 150 €

418 PAREJA DE FAROLES DE PARED DE FORMA OCTOGONAL REMATADOS POR CORONA DE HOJALATA Y CRISTAL ESPAÑA MEDIADOS DEL S.XX
UNO CON FALTAS
37 X 22 X 13 CM
200 - 250 €

419 FRANCISCO ECHAUZ BUISAN (MADRID, 1927 - 2011) "ESCENA DE CAZA A CABALLO"
ACUARELA SOBRE PAPEL FIRMADA
20,5 X 30 CM
200 - 250 €

420 JARRA DE PORCELANA INGLESA CON DECORACIÓN DE AVES Y FLORES CON MONTURA DE METAL PLATEADO
34 CM
100 - 150 €

421 MESA DE JUEGO DE MADERA POLICROMADA SIMULANDO MÁRMOL ÉPOCA CARLOS III MEDIADOS DEL S.XVIII. FALTAS
79 X 45 X 91 CM
500 - 600 €





422



425

422 LÁMPARA DE SEIS LUCES DE LATÓN. ESPAÑA, HACIA 1930
90 X 80 CM
300 - 500 €

423 DOS BANDEJAS DE HOJALATA PINTADA EN NEGRO CON DECORACIÓN DE CHINERÍAS EN DORADO. UNA RECTANGULAR Y OTRA OVAL. FALTAS
70 X 57 CM
100 - 150 €

424 SEIS BAJOPLATOS DE LATÓN CON BORDE LISO
28 CM
125 - 200 €

425 TRECE BAJOLPATOS DE COBRE CON DECORACIÓN MARTELÉ
30 CM
150 - 300 €

426 BANDEJA DE METAL POLICROMADO EN NEGRO CON CHINERÍAS EN DORADO
64 X 80 CM
350 - 450 €

427 CENTRO CUADRANGULAR Y GRAN JARRA DE METAL PLATEADO
35 CM JARRA
80 - 150 €



423



426



424



427



428

428 VAJILLA DE PORCELANA FRANCESA CON DECORACIÓN FLORAL Y FILO DORADO, CON LETRAS CP. COMPLETA PARA DIECINUEVE SERVICIOS
TOTAL: 45 PIEZAS
350 - 500 €

429 DOS BANDEJAS, UNA DE LACA Y OTRA DE METAL CON DECORACIÓN CHINESCA EN DORADO, S.XIX - XX. FALTAS
47 X 62 CM LA MAYOR
100 - 150 €

430 DOS FUENTES DE LOZA FRANCESA BLANCA Y AZUL. ROTAS Y PEGADAS
25 X 35,5 CM
100 - 150 €

431 FRITS THAULOW (OSLO, 1847 - VOLENDAM, HOLANDA, 1906)
"EVA EN AUDENARDE" AGUAFUERTE
57 X 44 CM
600 - 700 €



429



434

432 PAREJA DE RELIEVES DE ROBLE EN FORMA DE CUERNOS DE LA ABUNDANCIA CON GRANADAS DE MADERA TALLADA ÉPOCA ART DECO, C. 1930
82 X 32 CM
250 - 350 €

433 MESA CIRCULAR DE JARDÍN DE HIERRO PINTADO CON TAPA DE MÁRMOL BLANCO, ESPAÑA HACIA 1930
74 X 92 CM
150 - 200 €

434 JUEGO DE CUATRO SILLAS DE HIERRO PINTADAS DE BLANCO
100 X 46 X 42 CM
200 - 300 €

435 VAJILLA DE PORCELANA DE LIMOGES CON DECORACIÓN DE MARIPOSAS Y CRISANTEMOS
ALGÚN PIQUETE Y DESGASTE
COMPLETA PARA DOCE SERVICIOS
TOTAL: 97 PIEZAS
600 - 900 €



435



430

431

432

433



436



437



439



438

436 JUEGO DE CINCO SILLONES DE MIMBRE TRENZADO Y PINTADOS DE BLANCO. CON ALMOHADONES DE ASIENTO Y ALMOHADÓN REDONDO TAPIZADOS EN ALGODÓN ESTAMPADO
124 X 34 X 100 CM
250 - 400 €

437 MESA DE COMEDOR DE HIERRO FORJADO Y TABLERO DE MOSAICO
75 X 95 X 135 CM
240 - 400 €



440



441

438 PAREJA DE TABURETES DE HIERRO COLADO PINTADOS DE BLANCO. FALTAS CON ALMOHADONES TAPIZADOS EN ROSA Y RIBETE BLANCO
45 X 36 X 40 CM
100 - 200 €

439 CONJUNTO DE TRES CANDELABROS DE METAL PINTADO Y PERFORADO EN FORMA DE OBELISCO, CONVERTIDOS EN LÁMPARA. FALTAS
150 X 52 X 52 CM
350 - 600 €

440 PAREJA DE APLIQUES DE JARDÍN DE METAL VERDE EN FORMA DE HOJAS Y CRISTALES
40 X 14 X 19 CM
80 - 100 €

441 BANCO DE JARDÍN DE HIERRO FORJADO CON ALMOHADÓN TAPIZADO EN TELA MODELO "CARMENCITA" DE LORENZO CASTILLO FALTAS EN EL ASIENTO
68 X 32 X 50 CM
150 - 250 €



442 PAREJA DE BANCOS DE JARDÍN CON ESTRUCTURA DE HIERRO Y LISTONES DE MADERA PINTADA. FALTAS
72 x 40 x 170 CM
200 - 400 €

443 SILLÓN DE BAMBÚ DE DOS PLAZAS TAPIZADO CON TELA ESTAMPADA MODELO "CARMENCITA" DE LORENZO CASTILLO
70 x 34 x 152 CM
200 - 400 €

444 PAREJA DE COPAS DE CRISTAL GRABADO CON SOPORTE PARA VELAS. CANDELEROS DE METAL ADAPTADOS
36 CM
100 - 150 €

445 PAREJA DE MESAS AUXILIARES DE MADERA Y MIMBRE TRENZADO. FALTAS
50 x 50 x 60 CM
100 - 200 €

446 PAREJA DE SILLONES DE BAMBÚ CON RESPALDO ENVOLVENTE, CON DOS ALMOHADONES TAPIZADOS EN ROSA Y RIBETE BLANCO. FALTAS
72 x 26 x 70 CM
150 - 300 €



448



444

447 CONJUNTO DE DOS SILLAS BAJAS DE MIMBRE TRENZADO PINTADAS DE BLANCO, CON DOS ALMOHADONES TAPIZADOS EN ROSA Y RIBETE BLANCO. FALTAS
72 x 26 x 54 CM Y 83 x 42 x 47 CM
150 - 200 €

448 SILLÓN DE TRES PLAZAS DE BAMBÚ CON ALMOHADONES TAPIZADOS EN ROSA Y RIBETE BLANCO. FALTAS
70 x 30 x 177 CM; FONDO 85 CM
250 - 400 €

449 PAREJA DE SOMBRILLAS DE MADERA, TELA ESTAMPADA MODELO "EPHRAIM TEJA" DE LORENZO CASTILLO Y FLECOS BLANCOS, CON BASE DE METAL
225 x 50 x 50 CM MEDIDAS SIN DESPLEGAR
150 - 250 €

450 PAREJA DE SOMBRILLAS DE MADERA, TELA ESTAMPADA MODELO "EPHRAIM TEJA" DE LORENZO CASTILLO Y FLECOS BLANCOS, CON BASE DE METAL
225 x 50 x 50 CM MEDIDAS SIN DESPLEGAR
150 - 250 €

451 PAREJA DE SOMBRILLAS DE MADERA, TELA ESTAMPADA MODELO "EPHRAIM TEJA" DE LORENZO CASTILLO Y FLECOS BLANCOS, CON BASE DE METAL
225 x 50 x 50 CM MEDIDAS SIN DESPLEGAR
150 - 250 €





452 PAREJA DE DIVANES DE BAMBÚ CON ALMOHADONES Y COJINES DE TELA ROSA CAPITONÉ Y RIBETE BLANCO
DESGASTES Y FALTAS
70 X 30 X 200 CM; FONDO 100 CM
500 - 800 €

453

453 PAREJA DE MESILLAS AUXILIARES DE MIMBRE TRENZADO EN FORMA DE ELEFANTE. FALTAS
59 X 24 X 50 CM
150 - 300 €



454

454 MESA CIRCULAR DE BAMBÚ CON TAPA PINTADA DE ROSA
FALTAS
73 X 90 CM
80 - 150 €

455 TELA SUZANI CON BORDADOS DE COLORES SOBRE FONDO ROJO
FALTAS
189 X 130 CM
150 - 200 €

456 TELA SUZANI CON BORDADOS DE COLORES SOBRE FONDO BEIGE
MANCHAS Y FALTAS
180 X 300 CM
200 - 300 €



455



456

457 PAREJA DE COPAS DE HIERRO COLADO ESTILO MÉDICI SOBRE PENA DE HIERRO COLADO
ÓXIDO
125 X 56 CM
800 - 900 €



457

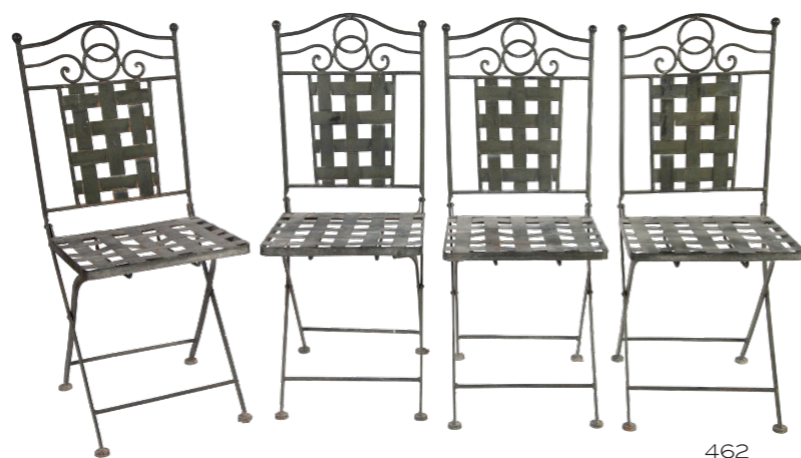

458 BANCO DE MÁRMOL CON PIE TALLADO SIMULANDO GARRAS DE LEÓN DE ESTILO RENACENTISTA
35 X 61 X 117,5 CM
350 - 600 €

460 JUEGO DE CUATRO SILLAS FRANCESA DE HIERRO FORJADO PINTADAS DE BLANCO, PPS. S.XX. CON ALMOHADONES DE TELA ROSA Y RIBETE BLANCO
82 X 37 X 49 CM
200 - 400 €

459 MESA CIRCULAR DE HIERRO FORJADO CON TABLERO DE MOSAICO. DESGASTES Y ÓXIDO
73 X 90 CM
100 - 200 €

461 MESA AUXILIAR PLEGABLE FRANCESA DE HIERRO PINTADO ÓXIDO
65 X 59,5 X 98 CM
150 - 200 €

462 JUEGO DE CUATRO SILLAS PLEGABLES DE HIERRO FORJADO
90,5 X 47 X 37 CM
150 - 350 €

463 TINAJA DE CERÁMICA CHINA JIAXING COLOR VERDE CELADÓN
70 X 58 CM
600 - 800 €

464 TINAJA DE CERÁMICA CHINA JIAXING COLOR CELADÓN
83 X 66 CM
600 - 800 €

465 TINAJA DE CERÁMICA CHINA VIDRIADA COLOR MARRÓN
64 X 54 CM
350 - 450 €

BAYEU SUBASTAS

LONDRES, 58 · 28020 MADRID
TELF: 91 431 53 50
INFO@BAYEUSUBASTAS.COM
WWW.BAYEUSUBASTAS.COM

NOMBRE Y APELLIDOS
DIRECCIÓN..... D.N.I.....
C.P..... CIUDAD..... PROVINCIA.....
PAÍS..... TELF.....
MAIL..... Nº DE SUBASTA.....

ACEPTO PUJEN EN MI NOMBRE LOS SIGUIENTES LOTES HASTA LA CANTIDAD QUE SE INDIQUE Y EN EL MENOR PRECIO POSIBLE. ACEPTO LAS CONDICIONES GENERALES DE **BAYEU SUBASTAS** Y LA COMISIÓN DEL 18,75% SOBRE REMATE MÁS I.V.A. SOBRE LA COMISIÓN.

Nº LOTE	DESCRIPCIÓN	OFERTA	PUJA TELEFÓNICA
			<input type="checkbox"/> SI <input type="checkbox"/> NO
			<input type="checkbox"/> SI <input type="checkbox"/> NO
			<input type="checkbox"/> SI <input type="checkbox"/> NO
			<input type="checkbox"/> SI <input type="checkbox"/> NO
			<input type="checkbox"/> SI <input type="checkbox"/> NO
			<input type="checkbox"/> SI <input type="checkbox"/> NO
			<input type="checkbox"/> SI <input type="checkbox"/> NO
			<input type="checkbox"/> SI <input type="checkbox"/> NO
			<input type="checkbox"/> SI <input type="checkbox"/> NO
			<input type="checkbox"/> SI <input type="checkbox"/> NO
			<input type="checkbox"/> SI <input type="checkbox"/> NO
			<input type="checkbox"/> SI <input type="checkbox"/> NO
TELFs. PUJA TELEFONICA			

FIRMA

MADRID,..... DE..... DE 20

CONDICIONES PARA LOS COMPRADORES

Las personas que pretendan registrarse para participar en subastas de BAYEU SUBASTAS, presenciales o por la página web, necesitan ser mayores de edad y haber leído íntegramente y aceptado las condiciones de subasta.

Los lotes se adjudicarán al mejor postor.

Las exposiciones de las subastas están abiertas al público y son de entrada gratuita. Los especialistas de BAYEU SUBASTAS están a disposición de los clientes para dar información y estados de conservación durante las exposiciones o previa cita.

Se recomienda a los clientes interesados el examen de los lotes antes de que la subasta tenga lugar.

Los clientes deben leer detenidamente las condiciones generales sobre los términos en los cuales los lotes son comprados en subasta.

Cuando en el catalogo se especifica Precio de salida: Consultar Departamento, por favor contacte con la Sala para más información.

El precio de remate se incrementará en un 18,75% en concepto de honorarios de intermediación de la sala y el IVA correspondiente a los mismos.

El subastador será juez y árbitro designado por BAYEU SUBASTAS para este cometido. En el caso de que un lote presentase problemas de adjudicación en cuanto al precio de remate o identidad del comprador, el subastador decidirá la adjudicación o podrá subastarlo de nuevo en la misma sesión. Las pujas se establecen conforme a la siguiente tabla:

Valor lotes subastados		Incrementos	
De 1 €	hasta 100 €	100 €	10 €
De 100 €	hasta 500 €	500 €	25 €
De 500 €	hasta 1.000 €	1.000 €	50 €
De 1.000 €	hasta 2.000 €	2.000 €	100 €
De 2.000 €	hasta 5.000 €	5.000 €	250 €
De 5.000 €	hasta 10.000 €	10.000 €	500 €
De 10.000 €	hasta 20.000 €	20.000 €	1.000 €
De 20.000 €	hasta 50.000 €	50.000 €	2.500 €
De 50.000 €	hasta 100.000 €	100.000 €	5.000 €
De 100.000 €	hasta 200.000 €	200.000 €	10.000 €
De 200.000 €	hasta 500.000 €	500.000 €	25.000 €
De 500.000 €	en adelante		50.000 €

En cualquier caso, de conformidad a su experiencia, la Sala podrá variar el sistema de pujas en casos concretos.

El Estado Español se reserva los derechos de tanteo y de retracto sobre los lotes que se subastan y podrá ejercer el derecho de tanteo en el propio acto de la subasta o el de retracto dentro de los plazos que establece la Ley.

BAYEU SUBASTAS admitirá pujas por escrito que serán formalizadas en los impresos facilitados para ello por la sala, por correo electrónico o a través de la web previa confirmación, hasta las 14:00 hrs. del día de la subasta. En dichas pujas, la sala representará al comprador hasta el máximo señalado en su oferta, adjudicando los lotes en el precio más bajo posible. En el caso de que existan dos ofertas por una misma cantidad, tendrá prioridad la depositada con fecha anterior. Del mismo modo que las ofertas por escrito tienen prioridad sobre las realizadas en el acto de la Subasta.

Podrán efectuarse pujas telefónicas, en los lotes cuyo precio de salida sea igual o superior a 600€ que igualmente habrán de ser formalizadas en los impresos facilitados por la sala, por correo electrónico o a través de la web previa confirmación. Las conversaciones de las pujas telefónicas pueden ser grabadas. Una orden para realizar una puja

telefónica implica que el pujador se obliga, al menos a realizar una oferta por escrito cubriendo la salida del lote.

La sala no se hace responsable de la falta de contacto telefónico o la pérdida del mismo. En ese caso, la sala adjudicará el precio de salida por el pujador en el caso de no haber más pujadores.

BAYEU SUBASTAS podrá no aceptar pujas de clientes cuya solvencia no quede debidamente acreditada, así como no adjudicar los remates.

Todas las medidas son aproximadas y BAYEU SUBASTAS no se hace responsable de errores tipográficos.

Las descripciones de los lotes en el catálogo sólo incluyen alteraciones o modificaciones sustanciales. La ausencia de referencias en cuanto al estado de conservación no implica el estar libre de defectos o restauraciones. Por favor, contacte con la Sala para el informe sobre algún lote en particular.

Todas las descripciones incluidas en los catálogos son la opinión / juicio de los especialistas de BAYEU SUBASTAS y no constituyen ninguna garantía ni certificado de la realidad. Los posibles adquirentes deberán, para mayor seguridad, inspeccionar cada lote y/o, si fuera necesario, consultar con un experto antes de su compra.

Los lotes adquiridos por los compradores se entregarán en el estado observado en la exposición, sin aceptar reclamaciones sobre restauraciones, desperfectos, roturas, etc. Aunque no se hayan hecho constar en el catálogo.

El pago y retirada de los lotes se efectuará en un plazo no superior a siete días (7) a partir de la subasta, para poder liquidar puntualmente al anterior propietario.

Los clientes deben ponerse en contacto con BAYEU SUBASTAS lo antes posible después de la subasta para conocer el resultado de sus ofertas para evitar gastos innecesarios de almacenaje.

Transcurrido el plazo de diez días (10), sin que el comprador haya retirado el lote o lotes adquiridos, devengarán unos gastos de custodia y almacenamiento de 2 € diarios por lote. BAYEU SUBASTAS no se hace responsable de los posibles deterioros ocasionados en las piezas tras ese plazo.

La sala no entregará ningún lote a los compradores hasta que no hayan sido abonados en su totalidad.

Los clientes pueden pagar con cheque, tarjeta de crédito o transferencia, para otras formas contactar con el Dpto. de Administración. El nombre indicado en la proforma y el ordenante del pago deben coincidir.

Los cheques deben ser extendidos a nombre de LONDRES 58 S.L.

Pueden realizar transferencia a la cuenta:

Banco Sabadell IBAN ES50 0081 0155 8100 0355 8867

SWIFT CODE: BSABESBB

Transcurrido un mes a partir de la subasta sin que el comprador haya procedido a abonar y retirar los lotes adjudicados, BAYEU SUBASTAS podrá dar por rescindida la venta sin perjuicio de las acciones legales que le correspondan y sin que el comprador tenga derecho alguno a su reclamación.

La retirada y/o la organización del transporte de los lotes adjudicados serán por cuenta de los clientes y la sala no se hará responsable los posibles daños una vez que los lotes adjudicados hayan sido retirados de la sala.

La sala asesorará y facilitará, a los clientes que lo soliciten, empresas especializadas en transporte de obras de arte. Esto mismo se aplicará también en los casos de obtención de licencias de exportación.



LONDRES, 58 - 28028 MADRID - TELF.: 91 431 53 50 - INFO@BAYEUSUBASTAS.COM
WWW.BAYEUSUBASTAS.COM

